

Ministerul Educației al Republicii Moldova
Agenția de Asigurare a Calității

Examene și Evaluări
Naționale
2014

Chișinău, 2014

CUPRINS

1. INTRODUCERE	6
2. CONSTATĂRI ȘI CONCLUZII	7
3. REZULTATELE EXAMENELOR	10
3.1. REZULTATELE EXAMENULUI DE BACALAUREAT	10
Tabelul 1: Numărul de candidați înscriși pentru examenul de bacalaureat în funcție de limba de instruire	10
Diagrama 1: Numărul de candidați înscriși pentru examenul de bacalaureat în funcție de limba de instruire.....	10
Tabelul 2: Numărul de candidați admiși la examenul de bacalaureat și al absolvenților	10
Diagrama 2: Numărul de candidați admiși la examenul de bacalaureat în funcție de tipul instituției.....	11
Tabelul 3: Numărul de candidați la examenul de bacalaureat în funcție de media obținută la examen și tipul instituției.....	11
Diagrama 3: Rata de promovare a examenului de bacalaureat în funcție de tipul instituției.....	12
Diagrama 4: Distribuția procentuală a candidaților în funcție de media lor la examenul de bacalaureat	12
Tabelul 4: Numărul de candidați la examenul de bacalaureat, absolvenți din anul 2014 și restanțieri din sesiunile anterioare, în funcție de media obținută la examen și tipul instituției.....	13
Diagrama 5: Distribuția procentuală a candidaților, absolvenți din anul 2014 și restanțieri din sesiunile anterioare, în funcție de media obținută la examenul de bacalaureat.....	13
Diagrama 6: Distribuția candidaților din licee în funcție de media lor la examenul de bacalaureat.....	14
Diagrama 7: Distribuția candidaților din colegii în funcție de media lor la examenul de bacalaureat	14
Diagrama 8: Distribuția candidaților din universități în funcție de media lor la examenul de bacalaureat	14
Diagrama 9: Distribuția candidaților, înscriși în regim extern, în funcție de media lor la examenul de bacalaureat.....	14
Tabelul 5: Numărul absolvenților examenului de bacalaureat în funcție de profil.....	15
Tabelul 6: Numărul de candidați la examenul de bacalaureat în funcție de media obținută la examen și profil	15
Diagrama 10: Rata de promovare a examenului de bacalaureat în funcție de profil	16
Tabelul 7: Numărul de candidați la examenul de bacalaureat în funcție de media obținută la examen și limba de instruire ..	16
Diagrama 11: Rata de promovare a examenului de bacalaureat în funcție de limba de instruire	16
3.1.1. <i>Rezultatele examenelor de bacalaureat pe profiluri</i>	17
Tabelul 8: Numărul de candidați la examenul de bacalaureat (profilul real) în funcție de media obținută la examen, tipul instituției și limba de instruire.....	17
Diagrama 12: Distribuția procentuală a candidaților (profilul real) în funcție de media lor la examenul de bacalaureat.....	18
Diagrama 13: Distribuția candidaților din licee (profilul real) în funcție de media lor la examenul de bacalaureat	18
Diagrama 14: Distribuția candidaților din colegii (profilul real) în funcție de media lor la examenul de bacalaureat	19
Diagrama 15: Distribuția candidaților din universități (profilul real) în funcție de media lor la examenul de bacalaureat....	19
Diagrama 16: Distribuția candidaților, înscriși în regim extern (profilul real), în funcție de media lor la examenul de bacalaureat.....	19
Tabelul 9: Numărul de candidați la examenul de bacalaureat (profilul real) în funcție de media obținută la examen și limba de instruire.....	19
Diagrama 17: Rata de promovare a examenului de bacalaureat (profilul real) în funcție de limba de instruire	20
Tabelul 10: Numărul de candidați la examenul de bacalaureat (profilul umanist) în funcție de media obținută la examen, tipul instituției și limba de instruire	20
Diagrama 18: Distribuția procentuală a candidaților (profilul umanist) în funcție de media lor la examenul de bacalaureat.....	22
Diagrama 19: Distribuția candidaților din licee (profilul umanist) în funcție de media lor la examenul de bacalaureat.....	22
Diagrama 20: Distribuția candidaților din colegii (profilul umanist) în funcție de media lor la examenul de bacalaureat	22
Diagrama 21: Distribuția candidaților din universități (profilul umanist) în funcție de media lor la examenul de bacalaureat	23
Diagrama 22: Distribuția candidaților, înscriși în regim extern (profilul umanist), în funcție de media lor la examenul de bacalaureat	23
Tabelul 11: Numărul de candidați la examenul de bacalaureat (profilul umanist) în funcție de media obținută la examen și limba de instruire	23
Diagrama 23: Rata de promovare a examenului de bacalaureat (profilul umanist) în funcție de limba de instruire	24
Tabelul 12: Numărul de candidați la examenul de bacalaureat (profilul arte) în funcție de media obținută la examen	24
Diagrama 24: Distribuția procentuală a candidaților (profilul arte) în funcție de media lor la examenul de bacalaureat.....	25
Tabelul 13: Numărul de candidați la examenul de bacalaureat (profilul arte) în funcție de media obținută la examen și limba de instruire.....	25
Diagrama 25: Rata de promovare a examenului de bacalaureat (profilul arte) în funcție de limba de instruire.....	25
Tabelul 14: Numărul de candidați la examenul de bacalaureat (profilul sport) în funcție de media obținută la examen	26
Diagrama 26: Distribuția procentuală a candidaților (profilul sport) în funcție de media lor la examenul de bacalaureat.....	26
Tabelul 15: Numărul de candidați la examenul de bacalaureat (profilul sport) în funcție de media obținută la examen și limba de instruire	26
Diagrama 27: Rata de promovare a examenului de bacalaureat (profilul sport) în funcție de limba de instruire.....	27
Tabelul 16: Numărul de candidați la examenul de bacalaureat (profilul tehnologic) în funcție de media obținută la examen și limba de instruire	27
3.1.2. <i>Rezultatele examenelor de bacalaureat pe tipuri de instituții</i>	27
Tabelul 17: Numărul de candidați la examenul de bacalaureat din licee teoretice în funcție de media obținută la examen și raion/ municipiu.....	28
Diagrama 28: Distribuția procentuală a candidaților din licee în funcție de media lor la examenul de bacalaureat	29

Diagrama 29: Clasamentul raioanelor/ municipiilor în funcție de rata de promovare a examenului de bacalaureat în licee teoretice	29
Tabelul 18: Numărul de candidați la examenul de bacalaureat din colegii în funcție de media obținută la examen și instituția de învățământ	30
Diagrama 30: Distribuția procentuală a candidaților din colegii în funcție de media lor la examenul de bacalaureat	32
Diagrama 31: Clasamentul colegiilor în funcție de rata de promovare a examenului de bacalaureat	33
Tabelul 19: Numărul de candidați la examenul de bacalaureat din universități în funcție de media obținută la examen	34
Diagrama 32: Clasamentul universităților în funcție de rata de promovare a examenului de bacalaureat	34
Tabelul 20: Numărul de candidați la examenul de bacalaureat, înscriși în regim extern, în funcție de media obținută la examen și limba de instruire	35
Diagrama 33: Distribuția procentuală a candidaților la examenul de bacalaureat, înscriși în regim extern, în funcție de media lor	35
Tabelul 21: Liceele teoretice cu o diferență de cel puțin 3,0 între media pe treapta de liceu și media la examenul de bacalaureat	36
Tabelul 22: Colegiile cu o diferență de cel puțin 2,5 între media pe treapta de liceu și media la examenul de bacalaureat	36
3.1.3. Rezultatele examenelor de bacalaureat pe tipuri de subiecte	37
Tabelul 23: Distribuția notelor de la examenul de bacalaureat în funcție de tipul de subiect (sesiunea de bază)	37
Diagrama 34: Distribuția notelor la examenul de bacalaureat (sesiunea de bază)	38
Tabelul 24: Media notelor din sesiunea de bază a examenului de bacalaureat pe discipline și raioane	39
Tabelul 25: Distribuția notelor de la examenul de bacalaureat în funcție de tipul de subiect	40
Diagrama 35: Distribuția procentuală a notelor la examenul de bacalaureat	42
Tabelul 26a: Rata de promovare a examenului de bacalaureat pe tipuri de subiect pentru fiecare raion/ municipiu	42
Tabelul 26b: Rata de promovare a examenului de bacalaureat pe tipuri de subiect pentru fiecare raion/ municipiu	43
Diagrama 36: Clasamentul tipurilor de subiect în funcție de media notelor de la examenul de bacalaureat	45
Tabelul 27: Schema de notare aplicată la examenul de bacalaureat	46
Diagrama 37a: Distribuția notelor la Limba și literatura română (alolingvi) (bacalaureat)	46
Diagrama 37b: Distribuția notelor la Limba și literatura română (R.S.T) (bacalaureat)	46
Diagrama 37c: Distribuția notelor la Limba și literatura română (U.A) (bacalaureat)	46
Diagrama 37d: Distribuția notelor la Limba și literatura rusă (R.A.S.T) (bacalaureat)	47
Diagrama 37e: Distribuția notelor la Limba și literatura rusă (U) (bacalaureat)	47
Diagrama 37f: Distribuția notelor la Limba engleză (bacalaureat)	47
Diagrama 37g: Distribuția notelor la Limba franceză (bacalaureat)	47
Diagrama 37h: Distribuția notelor la Limba germană (bacalaureat)	48
Diagrama 37i: Distribuția notelor la Limba italiană (bacalaureat)	48
Diagrama 37j: Distribuția notelor la Limba spaniolă (bacalaureat)	48
Diagrama 37k: Distribuția notelor la Limba turcă (bacalaureat)	48
Diagrama 37l: Distribuția notelor la Istoria românilor și universală (U) (bacalaureat)	49
Diagrama 37m: Distribuția notelor la Matematică (R) (bacalaureat)	49
Diagrama 37n: Distribuția notelor la Pregătirea sportivă (S) (bacalaureat)	49
Diagrama 37o: Distribuția notelor la Specialitate (Arte) (bacalaureat)	49
Diagrama 37p: Distribuția notelor la Specialitate (Tehnologic) (bacalaureat)	50
Diagrama 38a: Distribuția notelor la Biologie (R.S.T) (bacalaureat)	50
Diagrama 38b: Distribuția notelor la Biologie (U.A) (bacalaureat)	50
Diagrama 38c: Distribuția notelor la Chimie (R) (bacalaureat)	50
Diagrama 38d: Distribuția notelor la Chimie (U.A.S.T) (bacalaureat)	51
Diagrama 38e: Distribuția notelor la Fizică (R) (bacalaureat)	51
Diagrama 38f: Distribuția notelor la Fizică (U.A.S.T) (bacalaureat)	51
Diagrama 38g: Distribuția notelor la Geografie (R.U.A.S.T) (bacalaureat)	51
Diagrama 38h: Distribuția notelor la Informatică (R) (bacalaureat)	52
Diagrama 38i: Distribuția notelor la Informatică (U) (bacalaureat)	52
Diagrama 38j: Distribuția notelor la Istoria românilor și universală (R.S.T.A) (bacalaureat)	52
Diagrama 38k: Distribuția notelor la Matematică (U.A.S.T) (bacalaureat)	52
Diagrama 39a: Distribuția notelor la Limba și literatura bulgară (bacalaureat)	53
Diagrama 39b: Distribuția notelor la Limba și literatura găgăuză (bacalaureat)	53
Diagrama 39c: Distribuția notelor la Limba și literatura ucraineană (bacalaureat)	53
Tabelul 28: Numărul de lucrări la examenul de bacalaureat, înaintate spre contestare în funcție de tipul de subiect	53
Tabelul 29: Numărul de lucrări la examenul de bacalaureat, înaintate spre contestare în decurs de 7 ani	55
3.1.4. Rezultatele examenelor de bacalaureat în mediul rural, mediul urban	55
Tabelul 30a: Distribuția notelor de la examenul de bacalaureat pe discipline de examen, profilul real, mediul rural	56
Tabelul 30b: Distribuția notelor de la examenul de bacalaureat pe discipline de examen, profilul real, mediul urban	56
Diagrama 40a: Clasamentul disciplinelor în funcție de media notelor de la examenul de bacalaureat, profil real, mediu rural	57
Diagrama 40b: Clasamentul disciplinelor în funcție de media notelor de la examenul de bacalaureat, profil real, mediu urban	57
Tabelul 31a: Distribuția notelor de la examenul de bacalaureat pe discipline de examen, profilul umanist, mediul rural	58
Tabelul 31b: Distribuția notelor de la examenul de bacalaureat pe discipline de examen, profilul umanist, mediul urban	58
Diagrama 41a: Clasamentul disciplinelor în funcție de media notelor de la examenul de bacalaureat, profil umanist, mediu rural	59
Diagrama 41b: Clasamentul disciplinelor în funcție de media notelor de la examenul de bacalaureat, profil umanist, mediu urban	59
Tabelul 32: Media notelor la unele probe ale examenului de bacalaureat în funcție de mediul de reședință pentru candidații din liceele teoretice	60

3.2.	REZULTATELE EXAMENELOR DE ABSOLVIRE A GIMNAZIULUI.....	69
	Diagrama 42: Numărul de elevi înscriși pentru examenul de absolvire a gimnaziului	69
	Tabelul 33: Numărul de candidați înscriși pentru examenul de absolvire a gimnaziului în funcție de limba de instruire.....	69
	Diagrama 43: Numărul de candidați înscriși pentru examenul de absolvire a gimnaziului în funcție de limba de instruire	70
	Tabelul 34: Numărul de absolvenți ai gimnaziului în funcție de media obținută la examene	70
	Diagrama 44: Distribuția absolvenților de gimnaziu în funcție de media la examene	70
	Tabelul 35: Numărul de absolvenți ai gimnaziului în funcție de media obținută la examene și raioane/ municipii.....	71
	Diagrama 45: Clasamentul raioanelor în funcție de rata de promovare la examenul de absolvire a gimnaziului	72
	Tabelul 36: Numărul de absolvenți ai gimnaziului în funcție de media obținută la examene și limba de instruire.....	72
	Diagrama 46: Distribuția procentuală a absolvenților treptei gimnaziale din școlile naționale în funcție de media lor la examen.....	73
	Diagrama 47: Distribuția procentuală a absolvenților treptei gimnaziale din școlile alolingve în funcție de media lor la examen.....	73
	Diagrama 48: Rata de promovare a examenului de absolvire a examenului de gimnaziu	74
	Tabelul 37: Distribuția notelor de la examenele de absolvire a gimnaziului în funcție de disciplinele de examen.....	74
	Diagrama 49: Mediile notelor la disciplinele susținute la examenele de absolvire a gimnaziului	75
	Tabelul 38: Procentajul de note insuficiente și note de 10 la examenele de absolvire a gimnaziului	75
	Tabelul 39: Rata de promovare în funcție de disciplina de examen (gimnaziu)	76
	Diagrama 50: Rata de promovare în funcție de disciplina de examen (gimnaziu)	76
	Tabelul 40: Mediile notelor la disciplinele de la examenele de absolvire a gimnaziului pe raioane.....	76
	Tabelul 41: Distribuția notelor de la examenele de absolvire a gimnaziului pe tipuri de subiecte.....	77
	Diagrama 51: Distribuția notelor de la examenele de absolvire a gimnaziului	78
	Diagrama 52: Distribuția notelor și schema de notare la examenul de absolvire a gimnaziului, disciplina matematică	78
	Diagrama 53: Distribuția scorurilor la examenul de absolvire a gimnaziului, disciplina matematică	78
	Tabelul 42: Numărul de elevi la examenul de absolvire a gimnaziului, disciplina matematică, în funcție de notele obținute la examen și raion/ municipiu	78
	Diagrama 54: Clasamentul raioanelor/ municipiilor în funcție de media la matematică de la examenul de absolvire a gimnaziului	80
	Diagrama 55: Distribuția notelor și schema de notare la examenul de absolvire a gimnaziului, disciplina limba și literatura română	80
	Diagrama 56: Distribuția scorurilor la examenul de absolvire a gimnaziului, disciplina limba și literatura română	81
	Tabelul 43: Numărul de elevi la examenul de absolvire a gimnaziului, disciplina limba și literatura română, în funcție de notele obținute la examen și raion/ municipiu	81
	Diagrama 57: Clasamentul raioanelor/ municipiilor în funcție de media la limba și literatura română de la examenul de absolvire a gimnaziului	82
	Diagrama 58: Distribuția notelor și schema de notare la examenul de absolvire a gimnaziului, disciplina limba și literatura rusă	83
	Diagrama 59: Distribuția scorurilor la examenul de absolvire a gimnaziului, disciplina limba și literatura rusă	83
	Tabelul 44: Numărul de elevi la examenul de absolvire a gimnaziului, disciplina limba și literatura rusă, în funcție de notele obținute la examen și raion/ municipiu	83
	Diagrama 60: Clasamentul raioanelor/ municipiilor în funcție de media la limba și literatura rusă de la examenul de absolvire a gimnaziului	84
	Diagrama 61: Distribuția notelor și schema de notare la examenul de absolvire a gimnaziului, disciplina limba străină.....	85
	Diagrama 62: Distribuția scorurilor la examenul de absolvire a gimnaziului, disciplina limba străină	85
	Tabelul 45: Numărul de elevi la examenul de absolvire a gimnaziului, disciplina limba străină, în funcție de notele obținute la examen și raion/ municipiu.....	85
	Diagrama 63: Clasamentul raioanelor/ municipiilor în funcție de media la limba străină de la examenul de absolvire a gimnaziului	86
	Diagrama 64: Distribuția notelor și schema de notare la examenul de absolvire a gimnaziului, disciplina limba și literatura română (alolingvi)	87
	Diagrama 65: Distribuția scorurilor la examenul de absolvire a gimnaziului, disciplina limba și literatura română (alolingvi)	87
	Tabelul 46: Numărul de elevi la examenul de absolvire a gimnaziului, disciplina limba și literatura română (alolingvi), în funcție de notele obținute la examen și raion/ municipiu	87
	Diagrama 66: Clasamentul raioanelor/ municipiilor în funcție de media la limba și literatura română (alolingvi) de la examenul de absolvire a gimnaziului.....	88
	Tabelul 47: Numărul de elevi înscriși la examenul de absolvire a gimnaziului și media notelor, obținute de ei, pentru fiecare raion, la fiecare disciplină de examen	89
	Diagrama 67: Clasamentul raioanelor în funcție de media generală a notelor de la examenele de absolvire a gimnaziului ..	90
3.3.	REZULTATELE EVALUĂRII FINALE DIN ÎNVĂȚĂMÎNTUL PRIMAR	91
	Tabelul 48: Numărul de elevi participanți la evaluarea finală (cl. 4) în funcție de tipul de subiect și nota obținută	91
	Diagrama 68: Distribuția notelor de la evaluarea finală (cl. 4) în ultimile două sesiuni	91
	Diagrama 69: Distribuția procentuală a scorurilor la evaluarea finală (cl. 4), disciplina matematică	91
	Diagrama 70: Distribuția notelor și schema de notare la evaluarea finală (cl. 4), disciplina matematică	92
	Tabelul 49: Numărul de elevi la evaluarea finală (cl. 4), disciplina matematică, în funcție de notele obținute la testare și raion/ municipiu.....	92
	Diagrama 71: Clasamentul raioanelor/ municipiilor în funcție de media la matematică de la evaluarea finală (cl. 4).....	93
	Diagrama 72: Distribuția procentuală a scorurilor la evaluarea finală (cl. 4), disciplina limba română.....	93
	Diagrama 73: Distribuția notelor și schema de notare la evaluarea finală (cl. 4), disciplina limba română.....	94
	Tabelul 50: Numărul de elevi la evaluarea finală (cl. 4), disciplina limba română, în funcție de notele obținute la testare și raion/ municipiu.....	94
	Diagrama 74: Clasamentul raioanelor/ municipiilor în funcție de media la limba română de la evaluarea finală (cl. 4)	95

Diagrama 75: Distribuția procentuală a scorurilor la evaluarea finală (cl. 4), disciplina limba rusă.....	95
Diagrama 76: Distribuția notelor și schema de notare la evaluarea finală (cl. 4), disciplina limba rusă.....	96
Tabelul 51: Numărul de elevi la evaluarea finală (cl. 4), disciplina limba rusă, în funcție de notele obținute la testare și raion/ municipiu.....	96
Diagrama 77: Clasamentul raioanelor/ municipiilor în funcție de media la limba rusă de la evaluarea finală (cl. 4).....	97
Diagrama 78: Distribuția procentuală a scorurilor la evaluarea finală (cl. 4), disciplina limba română (alolingvi).....	97
Diagrama 79: Distribuția notelor și schema de notare la evaluarea finală (cl. 4), disciplina limba română (alolingvi).....	98
Tabelul 52: Numărul de elevi la evaluarea finală (cl. 4), disciplina limba română (alolingvi), în funcție de notele obținute la testare și raion/ municipiu.....	98
Diagrama 80: Clasamentul raioanelor/ municipiilor în funcție de media la limba română (alolingvi) de la evaluarea finală (cl. 4).....	99
Tabelul 53: Numărul de elevi la evaluarea finală (cl. 4), disciplina limba și literatura ucraineană, în funcție de notele obținute la testare și raion/ municipiu.....	99
Diagrama 81: Clasamentul raioanelor/ municipiilor în funcție de media la limba și literatura ucraineană de la evaluarea finală (cl. 4).....	100
Tabelul 54: Numărul de elevi la evaluarea finală (cl. 4), disciplina limba și literatura bulgară, în funcție de notele obținute la testare și raion/ municipiu.....	100
Diagrama 82: Clasamentul raioanelor/ municipiilor în funcție de media la limba și literatura bulgară de la evaluarea finală (cl. 4).....	100
Tabelul 55: Numărul de elevi la evaluarea finală (cl. 4), disciplina limba și literatura găgăuză, în funcție de notele obținute la testare.....	100
Tabelul 56: Numărul de elevi înscriși la evaluare finală (cl. 4) și media notelor, obținute de ei, pentru fiecare raion, la fiecare disciplină.....	101
Diagrama 83: Clasamentul raioanelor în funcție de media generală a notelor obținute la evaluarea finală (cl. 4).....	102
ANEXA NR. 1A.....	103
ANEXA NR. 1B	109
ANEXA NR. 2A.....	115
ANEXA NR. 2B	116
ANEXA NR. 3A.....	117
ANEXA NR. 3B.....	117
ANEXA NR. 4A	118
ANEXA NR. 4B.....	140
ANEXA NR. 5A	161
ANEXA NR. 5B.....	254

1. INTRODUCERE

Acest raport prezintă date dezagregate pe diferite criterii de la examenul de bacalaureat, examenele de absolvire a gimnaziului și evaluarea finală din învățământul primar.

Datele primare sînt dezagregate și descrise în plan geografic, pe tipuri de instituții, profiluri, discipline și pe alte criterii de interes. Deși sînt prezentate și serii de date pe ani, ele trebuie interpretate cu grijă, în special datele cu privire la examenul de bacalaureat. În virtutea introducerii în sesiunile din anii 2013 și 2014 a unor elemente noi în metodologia de organizare și desfășurare a examenului de bacalaureat, nu toate datele sînt direct comparabile.

Al doilea an consecutiv, Ministerul Educației și Agenția de Asigurare a Calității asigură o evaluare obiectivă a rezultatelor școlare în cadrul examenului de bacalaureat. Aplicarea sistemului de monitorizare video a redus considerabil și a descurajat practicile de fraudare a examenului de bacalaureat.

Raportul este organizat în următorul mod. Capitolul 2 prezintă principalele constatări și concluzii cu privire la examenele de absolvire în sesiunea 2014. Acest capitol este dedicat, în special, rezultatelor examenului de bacalaureat, care prezintă un interes public sporit. Capitolul 3 prezintă datele dezagregate cu privire la rezultatele examenelor de absolvire. Capitolul 3 este organizat în subcapitole:

- Rezultatele examenului de bacalaureat
- Rezultatele examenelor de absolvire a gimnaziului
- Rezultatele evaluării finale din învățământul primar

Anexele 1a, 1b prezintă pentru fiecare instituție de învățămînt, de tip liceu teoretic, numărul de candidați admiși la examenul de bacalaureat, numărul candidaților promovați și al celor respinși, rata de promovare a examenului, media absolvenților la examenul de bacalaureat, media lor pe anii de liceu și diferența dintre aceste medii.

Anexele 2a, 2b prezintă pentru fiecare instituție de învățămînt, de tip colegiu, numărul de candidați admiși la examenul de bacalaureat, numărul candidaților promovați și al celor respinși, rata de promovare a examenului, media absolvenților la examenul de bacalaureat, media lor pe anii de liceu și diferența dintre aceste medii.

Anexele 3a, 3b prezintă pentru fiecare instituție de învățămînt, de tip universitate și, respectiv, centru de susținere a diferențelor de programă pentru candidații care s-au înscris în regim extern pentru susținerea examenului de bacalaureat, numărul de candidați admiși la examenul de bacalaureat, numărul candidaților promovați și al celor respinși, rata de promovare a examenului, media absolvenților la examenul de bacalaureat, media lor pe anii de liceu și diferența dintre aceste medii.

Anexa 4a prezintă pentru fiecare liceu teoretic, distribuția candidaților care au participat în sesiunea de bază a examenului de bacalaureat (3–20 iunie 2014) în funcție de limba de instruire, profil și media examenului de bacalaureat.

Anexa 4b prezintă pentru fiecare liceu teoretic, distribuția candidaților care au participat în sesiunea suplimentară a examenului de bacalaureat (16–23 iulie 2014) în funcție de limba de instruire, profil și media examenului de bacalaureat.

Anexa 5a prezintă pentru fiecare disciplină și instituție de învățămînt, distribuția notelor obținute de către candidați în sesiunea de bază a examenului de bacalaureat (3–20 iunie 2014) și media acestor note.

Anexa 5b prezintă pentru fiecare disciplină și instituție de învățământ, distribuția notelor obținute de către candidați în sesiunea suplimentară a examenului de bacalaureat (16–23 iunie 2014) și media acestor note.

Datele privind rezultatele examenului de bacalaureat sînt preluate din baza de date electronică specializată administrată de Agenția de Asigurare a Calității a Ministerului Educației, iar celelalte date sînt obținute în urma sistematizării datelor prezentate de direcțiile raionale/ municipale învățământ, tineret și sport.

2. CONSTATĂRI ȘI CONCLUZII

Rezultatele examenelor de absolvire, în condițiile în care acestea sînt organizate și desfășurate în mod corect, reprezintă nu doar o estimare a performanței elevilor, dar și un instrument de evaluare a calității studiilor. Multitudinea de date generate în timpul examenelor permite analiza țintită în funcție de variabilele de interes, cum ar fi tipul de instituții de învățământ, distribuția geografică, limba de instruire, profil de studiu, discipline de studiu, etc. Asemenea analize pot fi efectuate nu doar la nivel național, dar și la nivel raional sau chiar la nivel de instituție de învățământ, în funcție de aspectul cercetat. Autoritățile raionale ar putea analiza datele pentru a scoate în evidență necesitățile de formare continuă pe anumite discipline. Organizațiile neguvernamentale și chiar părinții ar putea analiza performanța instituțiilor de învățământ din localitate/raion.

Acest raport nu este menit să ofere o analiză exhaustivă a rezultatelor examenelor de absolvire. Totuși, principalele constatări și concluzii la nivel național, care rezultă din datele prezentate în Capitolul 3, sînt descrise mai jos.

- **Au scăzut semnificativ încercările de fraudare a examenului de bacalaureat.** La examenul de bacalaureat au fost admiși 27.604 candidați. Din aceștia, au fost eliminați pentru fraudă 240 de candidați sau 0,87% din numărul total de candidați, numărul lor fiind de circa 5 ori mai mic decît anul trecut.
- **Rata de promovare a examenului de bacalaureat în sesiunea 2014 este mai mică decît în sesiunea 2013.** În sesiunea de bacalaureat 2014 a fost atestată o rată de promovare a examenului de bacalaureat cu circa 12 puncte procentuale mai mică decît anul trecut – 56,07%. Aceasta, în parte, se datorează numărului mare de restanțieri din anii precedenți, circa 23%, care au participat în această sesiune. Dacă analizăm rata de promovare numai pentru candidații care au finalizat cursul liceal în acest an (excluzînd candidații restanțieri din anii precedenți), atunci această rată este 65,31%, cu circa 5 puncte procentuale mai mică decît rata respectivă din anul 2013.
- **Performanța absolvenților a fost destul de redusă.** A fost atestat un număr mic de elevi cu medii mari la examenul de bacalaureat: doi elevi (0,01%) cu media 10, 181 de elevi (0,66%) cu media între 9 și 9,99 și 1136 de elevi (4,12%) cu media între 8 și 8,99. Dacă unele licee (Liceul de Creativitate și Inventică „Prometeu-Prim”, Instituția Publică Liceul Teoretic „Mircea Eliade” și Liceul Academiei de Științe a Moldovei - toate din municipiul Chișinău), au înregistrat rezultate foarte bune la examenul de bacalaureat (rată de promovare 100% și media la examen mai mare decît 8), atunci altele au înregistrat rezultate foarte modeste (Instituția Publică Liceul Teoretic „Sergiu Coipan”, satul Selemet, raionul Cimișlia cu o rată de promovare de 0%).
- **Discrepanța între mediile pe anii de studii și mediile de la examenul de bacalaureat indică asupra evaluării incorecte în timpul anului de studiu și ”inflația” de note.** Se constată o discrepanță între mediile elevilor pe anii de studii și mediile de la examenul de bacalaureat. Dacă o medie de 8 și mai mare pentru anii de studii au avut-o 40,2% dintre candidați, atunci o astfel de medie la examenul de bacalaureat au avut-o 4,8% dintre candidați.

În 337 de licee teoretice media pe treapta de liceu este mai mare decât media la examenul de bacalaureat cu cel puțin 1,5 puncte, dintre care în 159 de licee cu cel puțin 2 puncte și în 43 licee cu cel puțin 2,5 puncte.

În 36 de colegii media pe treapta de liceu este mai mare decât media la examenul de bacalaureat cu cel puțin 1,5 puncte, dintre care în 21 colegii cu cel puțin 2 puncte și în 5 colegii cu cel puțin 2,5 puncte.

- **Reușita absolvenților de la profilul real este mai redusă decât a celor de la profilul uman, deși absolvenții de la real care au promovat examenul de bacalaureat au obținut medii generale mai mari decât colegii lor de la profil uman.** Se constată o diferență semnificativă între ratele de promovare în funcție de profilul studiat: la profilul umanist această rată este 69,69%, iar la profilul real 44,22%. În același timp, media aritmetică a mediilor obținute la examenul de bacalaureat de către absolvenții de la profilul real este 6,7, mai mare decât media aritmetică a mediilor obținute de către absolvenții de la profilul umanist de 6,3. Cea mai mică medie a notelor la disciplinele de examen a fost atestată la matematică (profil real) – 4,18. La această disciplină rata de promovare a fost de 50,74%.
- **Mai mult de 40% din licee au mai puțin de 25 de absolvenți, deși calitatea studiilor în liceele mari este mai înaltă.** Se constată că în multe licee numărul elevilor care au finalizat treapta liceală în 2014 este redus: din cele 454 de licee teoretice 83 au avut între 6 și 15 elevi, 101 au avut între 16 și 25 de elevi, 166 au avut între 26 și 50 de elevi și doar 17 au avut peste 90 de elevi.

Dacă divizăm liceele teoretice, care au avut în acest an elevi absolvenți, în două categorii, cele cu până la 50 de elevi și cele cu peste 50 de elevi, atunci rata de promovare a examenului de bacalaureat pentru prima categorie este cu 8 puncte procentuale mai mică decât pentru a doua categorie.

- **Nivelul de pregătire a candidaților din licee este semnificativ mai înalt decât în colegii și universități.** Se constată o discrepanță între ratele de promovare pentru candidații care au finalizat treapta liceală în 2014 în funcție de tipul instituției în care au studiat: cea mai mare rată de promovare se atestă în licee – 71,4%, iar cea mai mică în universități – 43%. În colegii această rată este de 43,34%.

Din cele 454 de licee teoretice sînt doar 3 în care media la examenele de bacalaureat este mai mare decât 8.00 și 10 în care media este mai mare decât 7,5, iar în 254 de licee media este mai mică de 6,5.

Din cele 46 de colegii există doar unul în care media la examenele de bacalaureat este mai mare decât 7.00. În 37 de colegii media este mai mică de 6,5.

- **Calitatea studiilor diferă semnificativ de la o instituție la alta, pentru toate tipurile de instituții.** Se constată o discrepanță între ratele de promovare a candidaților din liceele teoretice în funcție de instituție: cea mai mare rată de promovare este de 100% (se atestă în 13 licee), iar cea mai mică este de 0%. O rată de promovare de peste 90% a fost atestată în 45 de licee, iar o rată de promovare mai mică de 50% în 120 de licee.

Se constată o discrepanță între ratele de promovare a candidaților din colegii (46 de colegii) în funcție de instituție: cea mai mare rată de promovare este de 88,7%, iar cea mai mică – 0%. O rată de promovare de peste 80% a fost atestată în 2 colegii, iar o rată de promovare mai mică de 50% în 34 de colegii.

Se constată o discrepanță și între ratele de promovare a candidaților din universități (9 universități) în funcție de instituție: cea mai mare rată de promovare este de 62,67%, iar cea mai mică – 11,11%. O rată de promovare mai mică de 50% se atestă în 8 universități.

- ***Performanța elevilor din mediul urban este mai bună decât a celor din mediul rural, cu diferențe semnificative între raioane/municipii.*** Notele medii la majoritatea disciplinelor de examen (pentru candidații din licee) în mediul rural au fost mai mici în acest an decât cele din mediul urban.

Se constată o discrepanță între ratele de promovare a candidaților din liceele teoretice în funcție de raion/municipiu: cea mai mare rată de promovare este 100%, iar cea mai mică 37,09%. O rată de promovare de peste 80% a fost atestată în 3 raioane/municipii, iar o rată de promovare mai mică de 60% în 14 raioane/municipii.

Au fost atestate raioane cu o reușită foarte bună la examenele de absolvire a gimnaziului și cu o rată mică de promovare a examenului de bacalaureat (Briceni, Dondușeni, Cimișlia, Florești).

3. REZULTATELE EXAMENELOR

3.1. Rezultatele examenului de bacalaureat

În sesiunea de examene 2014 au fost înscriși 28.521 de candidați la diploma de bacalaureat. În baza rezultatelor la disciplinele din planul cadru, 27.604 dintre ei au fost admiși la susținerea examenului de bacalaureat de către consiliile profesoriale, dintre care 6.281 restanțieri din sesiunile anterioare. Nu s-au prezentat la cel puțin un examen 2.801 candidați, dintre care doar 611 candidați sînt din sesiunea 2014. Nu s-au prezentat la nici un examen 409 candidați dintre care 226 candidați sînt din sesiunea 2014. Au promovat examenul de bacalaureat **15.478** de candidați.

În tabelul 1 și diagrama 1 este prezentată informația cu privire la înscrierea candidaților la examenul de bacalaureat pentru anii 2010 – 2014 și raportul acestora pe limbi de instruire.

Tabelul 1: Numărul de candidați înscriși pentru examenul de bacalaureat în funcție de limba de instruire

Anul	Total candidați înscriși	Cu limba română de instruire	Cu limba de instruire: rusă, engleză, bulgară, ucraineană, găgăuză
2010	29213	23194	6019
În %		79,40	20,60
2011	31579	25253	6326
În %		79,97	20,03
2012	29227	23529	5698
În %		80,50	19,50
2013	28159	22887	5272
În %		81,28	18,72
2014	28521	23321	5200
În %		81,77	18,23

Diagrama 1: Numărul de candidați înscriși pentru examenul de bacalaureat în funcție de limba de instruire

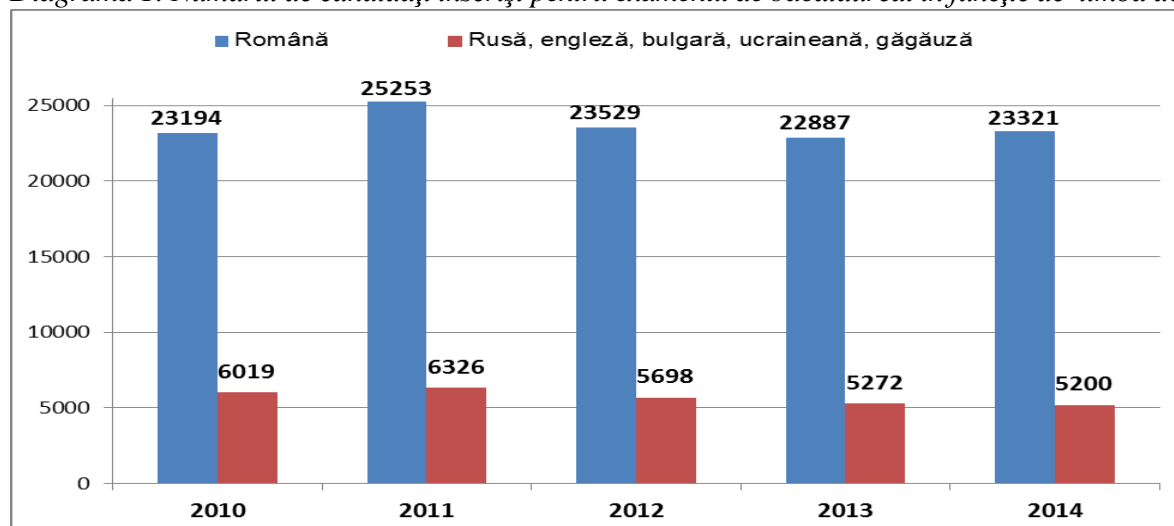

În tabelul 2 putem găsi datele privind numărul de candidați care au fost admiși în sesiune și numărul celor care au promovat examenul de bacalaureat în ultimii 8 ani.

Tabelul 2: Numărul de candidați admiși la examenul de bacalaureat și al absolvenților

Sesiunea	Total		Licee, externi		colegii		Universități	
	admiși	absolvenți	admiși	absolvenți	Admiși	absolvenți	admiși	absolvenți
2007	31128	28617	18378	17572	4232	3559	8518	7486
În %		91,93%		95,71%		84,10%		87,88%
2008	30890	29149	19267	19061	5120	4543	6503	5545
În %		94,36%		98,93%		88,73%		85,27%
2009	30033	28765	20086	19785	5546	4921	4401	4059

În %		95,78%		98,50%		88,73%		92,23%
2010	28137	27034	18957	18829	5958	5331	2791	2470
În %		96,08%		99,32%		89,48%		88,50%
2011	29995	27690	18963	18227	6868	5943	3753	3177
În %		92,32%		97,68%		86,52%		84,65%
2012	29044	25646	21268	19844	6664	5211	1112	591
În %		88,30%		93,30%		78,20%		53,15%
2013	27730	18933	21012	15900	6103	2811	615	222
În %		68,28%		75,67%		46,06%		36,10%
2014	27604	15478	20713	13199	6378	2122	513	157
		56,07%		63,72%		33,27%		30,60%

Din tabelul 2 se atestă o descreștere din an în an a numărului de candidați înscriși pentru susținerea examenului de bacalaureat. În ultimii 8 ani numărul candidaților participanți în sesiunea de bacalaureat a scăzut cu 3.524. Diagrama 2 reflectă numărul de candidați admiși la examenul de bacalaureat în funcție de tipul instituției.

Diagrama 2: Numărul de candidați admiși la examenul de bacalaureat în funcție de tipul instituției

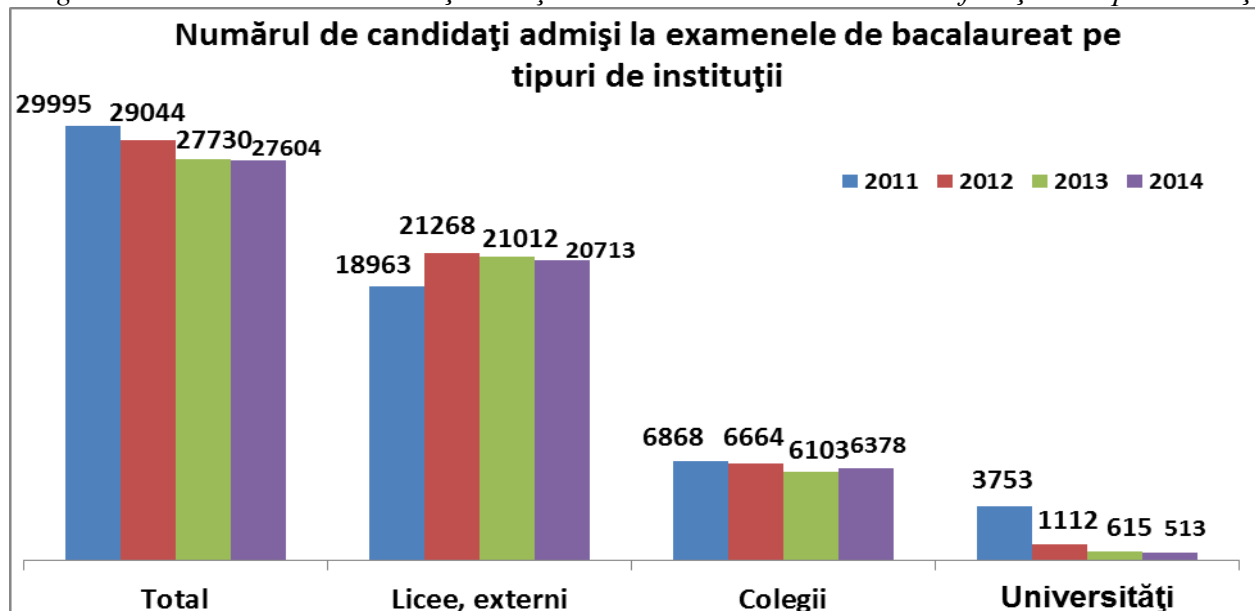

Datele din tabelul 3 și diagramele 3 și 4 reflectă rata de promovare a examenului de bacalaureat și distribuția candidaților în funcție de media examenului de bacalaureat și tipul instituției în care candidații au finalizat cursul liceal.

Tabelul 3: Numărul de candidați la examenul de bacalaureat în funcție de media obținută la examen și tipul instituției

Anul	Tipul de instituție	Total admiși	Au promovat	Din aceștia cu media examenului de BAC:						Res-pinși	Rata de promo-vare	
				10	9-9.99	8-8.99	7-7.99	6-6.99	5-5.99			
2010	Liceu	18957	18829	209	2240	5961	6737	3138	544	128	99,32	
	Colegiu	5958	5331	5	127	783	1820	1961	635	627	89,47	
	Univesritate	2791	2470	0	3	88	671	1255	453	321	88,49	
	Extern	430	403	0	3	32	158	186	24	27	93,72	
	Total		27033	214	2373	6864	9386	6540	1656	1103		96,08
	În %	28136	96,08	0,76	8,43	24,4	33,36	23,2	5,89	3,92		
2011	Liceu	18963	18227	73	1454	4904	7255	3993	548	736	96,11	
	Colegiu	6868	5943	3	83	810	2352	2205	490	925	86,53	
	Univesritate	3753	3177	0	5	131	1080	1618	343	576	84,65	
	Extern	410	343	0	4	26	116	149	48	67	83,65	
	Total		27690	76	1546	5871	10803	7965	1429	2305		92,32
	În %	29995	92,32	0,25	5,15	19,6	36,02	26,6	4,76	7,68		

2012	Liceu	20287	19228	105	1259	4493	7474	4805	1092	1059	94,77
	Colegiu	6664	5211	2	63	506	1789	2182	669	1453	78,19
	Univesritate	1112	591	0	2	5	82	301	201	521	53,14
	Extern	981	616	1	9	32	156	277	141	365	62,79
	Total	29044	25646	108	1333	5036	9501	7565	2103	3398	88,30
	În %		88,30	0,37	4,59	17,34	32,71	26,05	7,24	11,70	
2013	Liceu	20460	15682	7	276	1761	4900	5864	2874	4778	76,64
	Colegiu	6103	2811	0	2	115	644	1285	765	3292	46,05
	Univesritate	615	222	0	0	5	24	92	101	393	36,09
	Extern	552	218	0	0	5	36	101	76	334	39,49
	Total	27730	18933	7	278	1886	5604	7342	3816	8797	68,28
	În %		68,28	0,03	1,00	6,80	20,21	26,48	13,76	31,72	
2014	Liceu	20413	13089	2	175	1060	3004	5016	3832	7324	64,12
	Colegiu	6378	2122	0	6	72	384	965	695	4256	33,27
	Univesritate	513	157	0	0	2	12	53	90	356	30,60
	Extern	300	110	0	0	2	9	37	62	190	36,66
	Total	27604	15478	2	181	1136	3409	6071	4679	12126	56,07
	În %		56,07	0,01	0,66	4,12	12,35	21,99	16,95	43,93	

Diagrama 3: Rata de promovare a examenului de bacalaureat în funcție de tipul instituției



Diagrama 4: Distribuția procentuală a candidaților în funcție de media lor la examenul de bacalaureat



În tabelul 4 și diagrama 5 sînt prezentate rata de promovare a examenului de bacalaureat și distribuția candidaților în funcție de media examenului de bacalaureat și tipul instituției doar pentru absolvenții din anul 2014 și, separat, pentru candidații restanțieri din sesiunile anterioare. Pentru comparație sînt datele și pentru sesiunea 2013.

Tabelul 4: Numărul de candidați la examenul de bacalaureat, absolvenți din anul 2014 și restanțieri din sesiunile anterioare, în funcție de media obținută la examen și tipul instituției

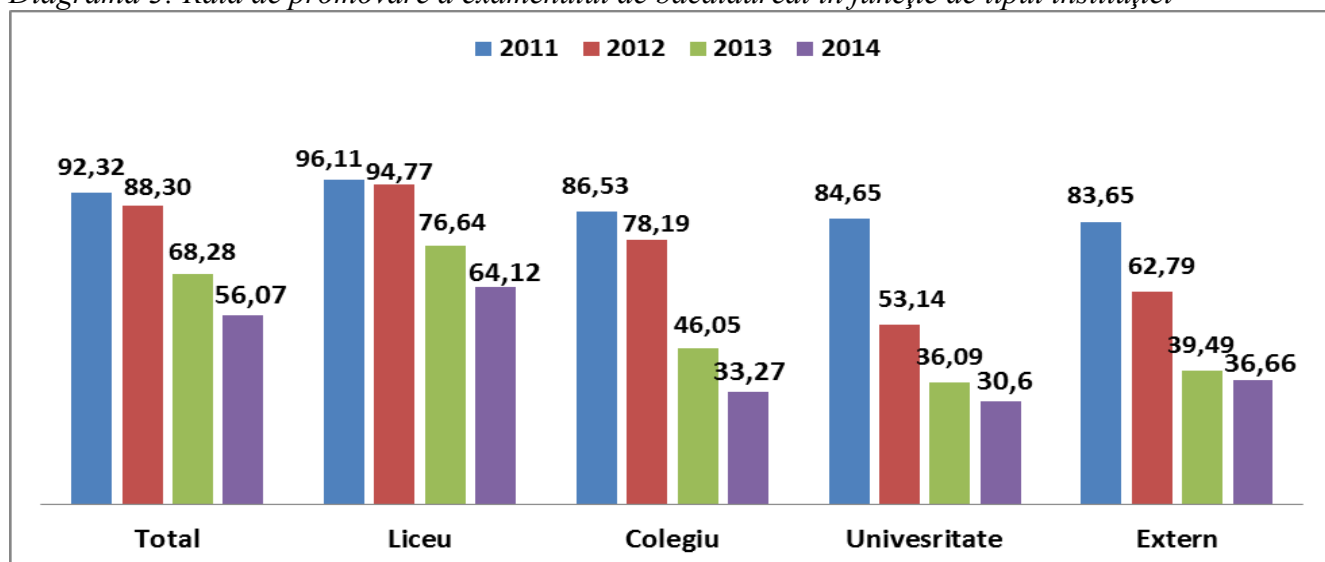
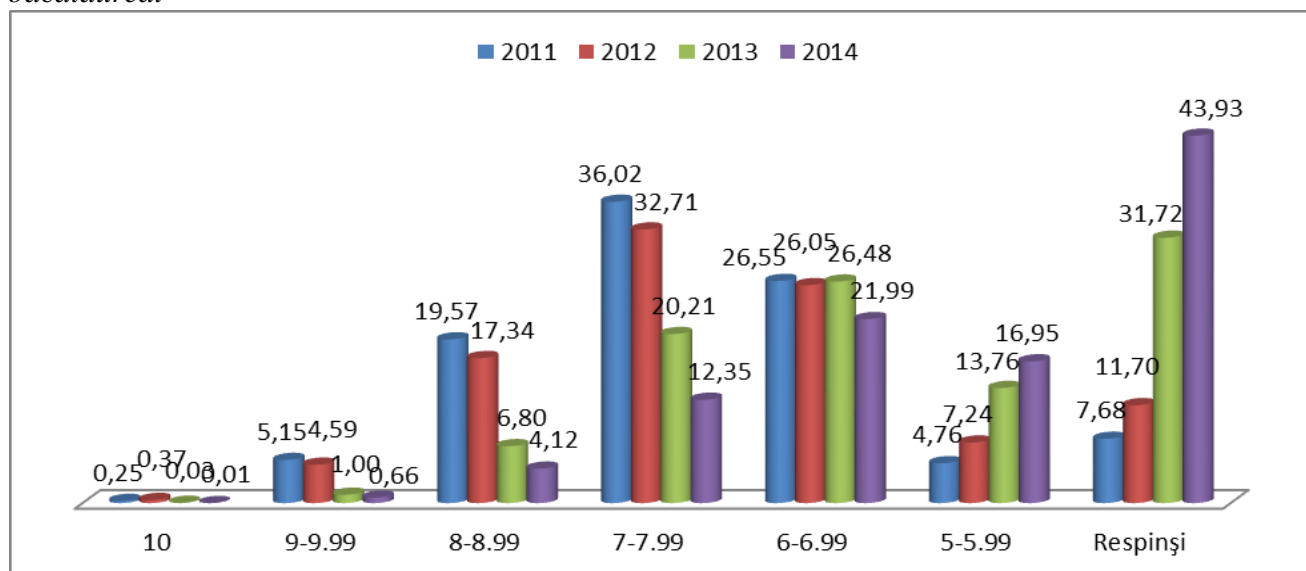
Tipul instituției	Tipul candidatului	Total admiși	Au promo- vat	Din aceștia cu media examenului de BAC:						Respi- nși	Rata de promo- vare
				10	9-9.99	8-8.99	7-7.99	6-6.99	5-5.99		
Liceu 2013	absolvenți	19697	15398	7	275	1748	4845	5736	2787	4299	78,17
	restanțieri	763	284	0	1	13	55	128	87	479	37,22
Liceu 2014	absolvenți	16731	11944	2	175	1049	2891	4576	3251	4787	71,39
	restanțieri	3682	1145	0	0	11	113	440	581	2537	31,10
Colegiu 2013	absolvenți	5284	2542	0	2	115	619	1153	653	2742	48,11
	restanțieri	819	269	0	0	0	25	132	112	550	32,84
Colegiu 2014	absolvenți	4303	1865	0	6	70	366	852	571	2438	43,34
	restanțieri	2075	257	0	0	2	18	113	124	1818	12,39
Universitate 2013	absolvenți	368	158	0	0	5	24	71	58	210	42,93
	restanțieri	247	64	0	0	0	1	20	43	183	25,91
Universitate 2014	absolvenți	193	83	0	0	2	10	27	44	110	43,01
	restanțieri	320	74	0	0	0	2	26	46	246	23,13
Extern 2013	absolvenți	479	193	0	0	5	32	90	66	286	40,29
	restanțieri	73	25	0	0	0	4	11	10	48	34,25
Extern 2014	absolvenți	96	35	0	0	1	5	15	14	61	36,46
	restanțieri	204	75	0	0	1	4	22	48	129	36,76
TOTAL 2014	absolvenți	21323	13927	2	181	1122	3272	5470	3880	7396	65,31
	restanțieri	6281	1551	0	0	14	137	601	799	4730	24,69
TOTAL 2013	absolvenți	25828	18291	7	277	1873	5520	7050	3564	7537	70,82
			70,82	0,03	1,07	7,25	21,37	27,3	13,8	29,18	
	restanțieri	1902	642	0	1	13	85	291	252	1260	33,75
			33,75	0	0,05	0,68	4,47	15,3	13,25	66,25	

Diagrama 5: Distribuția procentuală a candidaților, absolvenți din anul 2014 și restanțieri din sesiunile anterioare, în funcție de media obținută la examenul de bacalaureat

Diagrama 5: Distribuția procentuală a candidaților, absolvenți din anul 2014 și restanțieri din sesiunile anterioare, în funcție de media obținută la examenul de bacalaureat

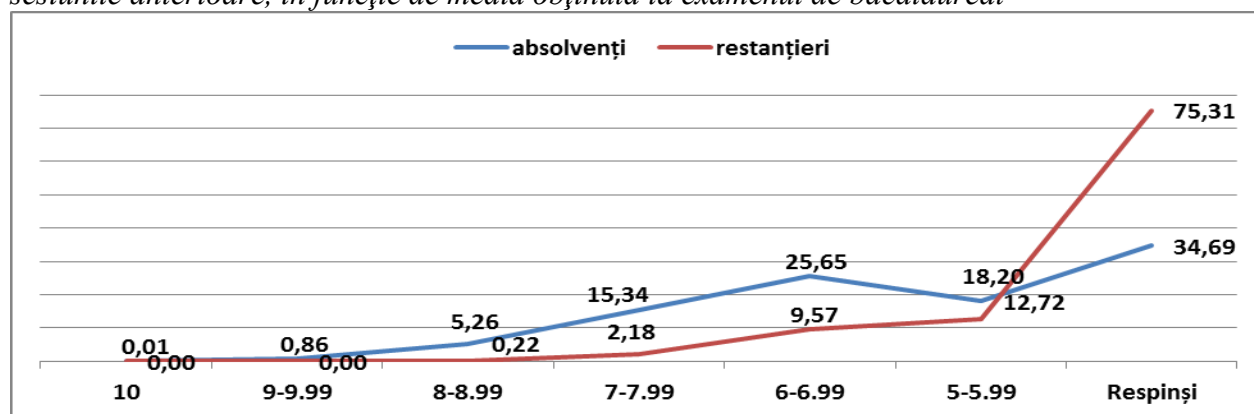

Distribuția candidaților în funcție de media la examenul de bacalaureat pentru fiecare tip de instituție în sesiunile 2011, 2012, 2013 și 2014 este prezentată în diagramele 6, 7, 8, 9.

Diagrama 6: Distribuția candidaților din licee în funcție de media lor la examenul de bacalaureat



Diagrama 7: Distribuția candidaților din colegii în funcție de media lor la examenul de bacalaureat



Diagrama 8: Distribuția candidaților din universități în funcție de media lor la examenul de bacalaureat

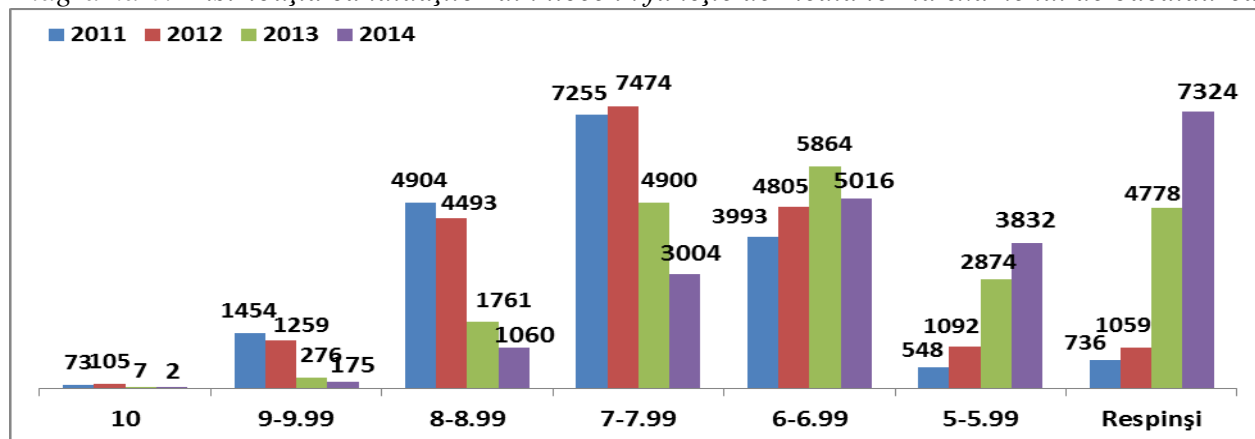

Diagrama 9: Distribuția candidaților, înscriși în regim extern, în funcție de media lor la examenul de bacalaureat

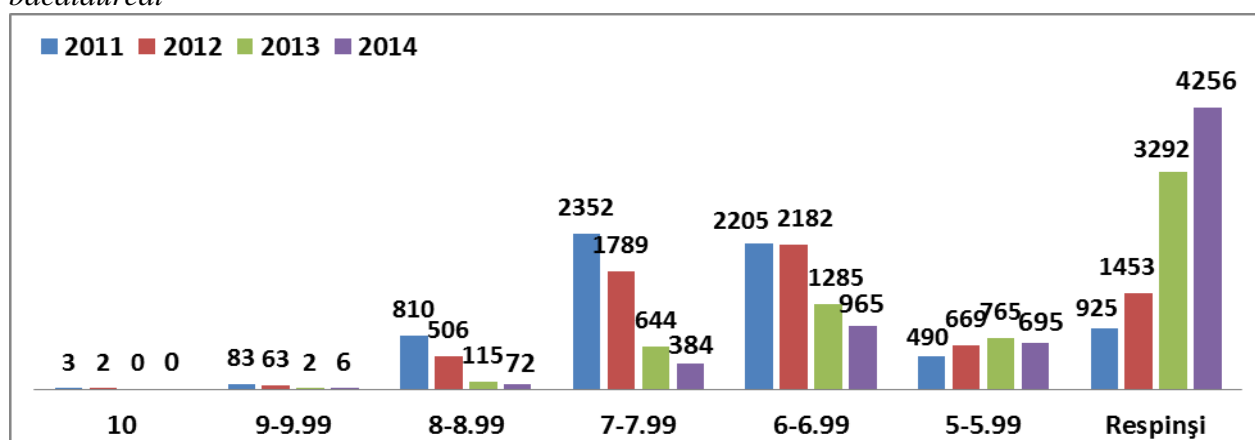

În tabelul 5 este prezentat numărul absolvenților, posesori ai diplomelor de bacalaureat, clasificați după profiluri și ani de absolvire.

Tabelul 5: Numărul absolvenților examenului de bacalaureat în funcție de profil

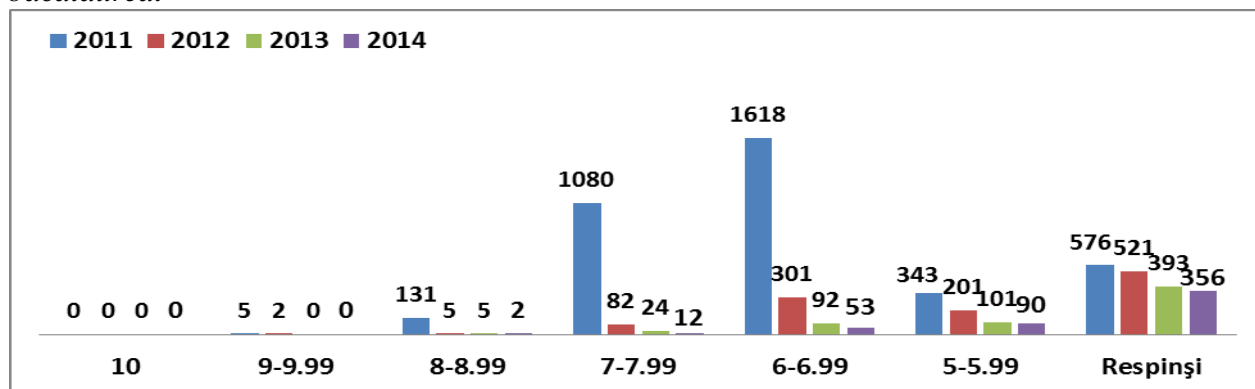
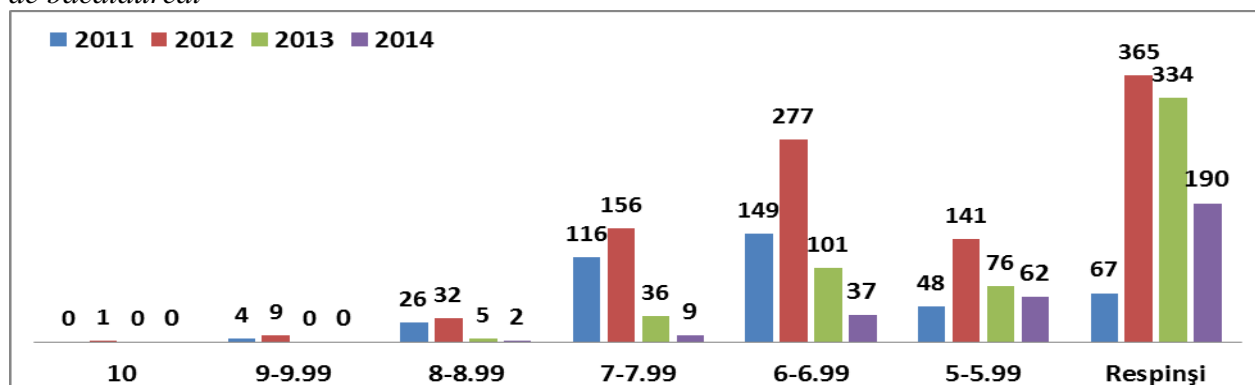
Anul	Absolvenți pe profiluri (nr, %):					Total
	Real	Umanist	Arte	Sport	Tehnologic	
2008	16670	14054	461	565	0	31750
	52,5	44,26	1,45	1,77	0	
2009	15412	12678	321	354	0	28765
	53,58	44,07	1,12	1,23	0	
2010	14198	11933	333	323	247	27034
	52,52	44,14	1,23	1,19	0,91	
2011	14581	11871	433	474	331	27690
	52,66	42,87	1,56	1,71	1,2	
2012	13209	11528	480	265	164	25646
	51,51	44,95	1,87	1,03	0,64	
2013	8521	9546	463	187	216	18933
	45,01	50,42	2,45	0,99	1,14	
2014	6415	8299	377	175	212	15478
	41,45	53,62	2,44	1,13	1,37	

Datele din tablul 6 și diagrama 10 reflectă rata de promovare a examenului de bacalaureat și distribuția candidaților în funcție de media examenului de bacalaureat și profil.

Tabelul 6: Numărul de candidați la examenul de bacalaureat în funcție de media obținută la examen și profil

Anul	Profilul	Total admiși	Au promovat	Din aceștia cu media examenului de BAC:					Res-pinși	Rata de promovare	
				10	9-9.99	8-8.99	7-7.99	6-6.99			5-5.99
2010	Real	14892	14198	160	1567	3851	4598	3213	809	694	95,33
	Umanist	12269	11933	53	767	2796	4386	3104	827	336	97,26
	Arte	345	333	1	34	126	117	48	7	12	96,52
	Sport	384	323	0	1	47	161	101	13	61	84,11
	Tehnologic	247	247	0	4	45	124	74	0	0	100,00
2011	Real	15888	14581	51	1062	3348	5416	3960	744	1307	91,77
	Umanist	12757	11871	25	464	2392	4836	3505	649	886	93,05
	Arte	471	433	0	17	82	194	130	10	38	91,93
	Sport	537	474	0	2	22	207	220	23	63	88,26
	Tehnologic	342	331	0	1	27	150	150	3	11	96,78
2012	Real	15167	13209	69	879	2904	4779	3614	964	1958	87,09
	Umanist	12777	11528	39	437	1992	4337	3623	1100	1249	90,22
	Arte	587	480	0	16	79	185	173	27	107	81,77
	Sport	344	265	0	0	19	108	126	12	79	77,03
	Tehnologic	169	164	0	1	42	92	29	0	5	97,04
2013	Real	14086	8521	5	168	1038	2737	3213	1360	5565	60,49
	Umanist	12481	9546	2	107	784	2619	3709	2325	2935	76,48
	Arte	626	463	0	3	55	165	183	57	163	73,96
	Sport	280	187	0	0	6	32	121	28	93	66,78
	Tehnologic	257	216	0	0	3	51	116	46	41	84,04
2014	Real	14504	6415	1	121	612	1720	2641	1320	8089	44,22
	Umanist	11908	8299	1	58	463	1528	3063	3186	3609	69,69
	Arte	575	377	0	2	51	98	151	75	198	65,56
	Sport	321	175	0	0	3	23	101	48	146	54,51
	Tehnologic	296	212	0	0	7	40	115	50	84	71,62

Diagrama 10: Rata de promovare a examenului de bacalaureat în funcție de profil

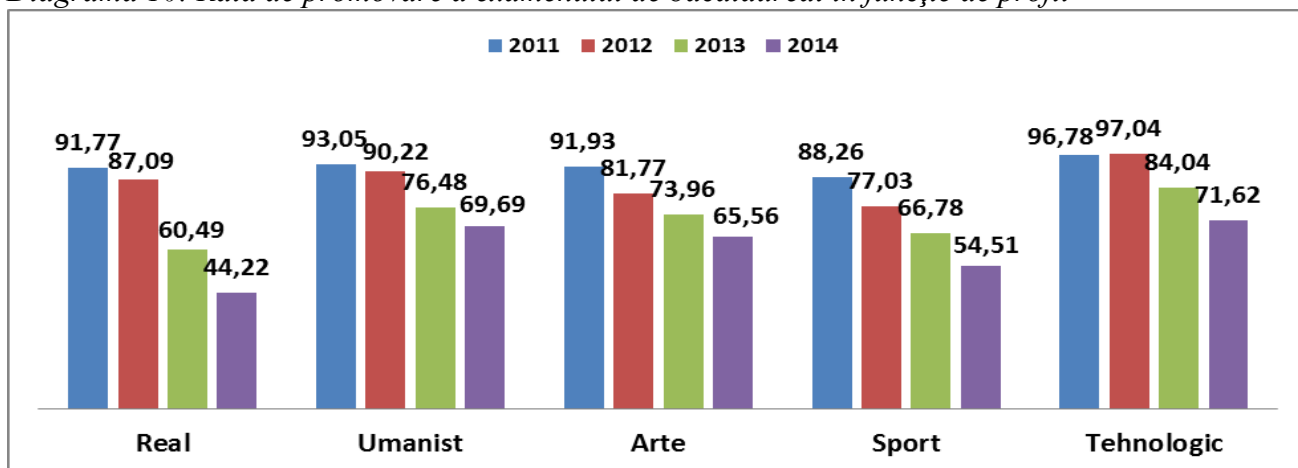

Datele din tabelul 7 și diagrama 11 reflectă rata de promovare a examenului de bacalaureat și distribuția candidaților în funcție de media examenului de bacalaureat și limba de instruire.

Tabelul 7: Numărul de candidați la examenul de bacalaureat în funcție de media obținută la examen și limba de instruire

Anul	Limba de instruire	Total admiși	Au promovat	Din aceștia cu media examenului de BAC:						Res-pinși	Rata de promovare
				10	9-9.99	8-8.99	7-7.99	6-6.99	5-5.99		
2011	Română	24022	22251	73	1380	4941	8692	6077	1088	1771	92,62
	Rusă	5761	5239	1	150	896	2038	1823	331	522	90,93
	Engleză	105	104	2	15	32	41	12	2	1	99,04
	Bulgară	25	24	0	0	0	13	11	0	1	96,00
	Găgăuză	68	59	0	0	1	12	38	8	9	86,76
	Ucraineană	14	13	0	1	1	7	4	0	1	92,85
2012	Română	23408	20682	101	1187	4164	7569	5983	1678	2726	88,35
	Rusă	5452	4799	5	124	823	1853	1572	422	653	88,02
	Engleză	128	125	2	22	47	51	2	1	3	97,65
	Bulgară	11	8	0	0	0	5	3	0	3	72,72
	Găgăuză	45	32	0	0	2	23	5	2	13	71,11
	Ucraineană	13	9	0	0	2	0	5	2	4	69,23
2013	Română	22572	15208	7	220	1393	4395	5921	3272	7364	67,37
	Rusă	4953	3554	0	53	457	1138	1371	535	1399	71,75
	Engleză	140	127	0	5	32	58	30	2	13	90,71
	Bulgară	8	5	0	0	1	2	1	1	3	62,50
	Găgăuză	44	30	0	0	1	11	14	4	14	68,18
	Ucraineană	13	9	0	0	2	0	5	2	4	69,23
2014	Română	22601	12527	2	159	916	2650	4813	3987	10074	55,42
	Rusă	4829	2831	0	15	198	718	1222	678	1998	58,62
	Engleză	123	91	0	7	21	32	26	5	32	73,98
	Bulgară	6	4	0	0	0	2	2	0	2	66,66
	Găgăuză	24	14	0	0	1	6	4	3	10	58,33
	Ucraineană	21	11	0	0	0	1	4	0	10	52,38

Diagrama 11: Rata de promovare a examenului de bacalaureat în funcție de limba de instruire

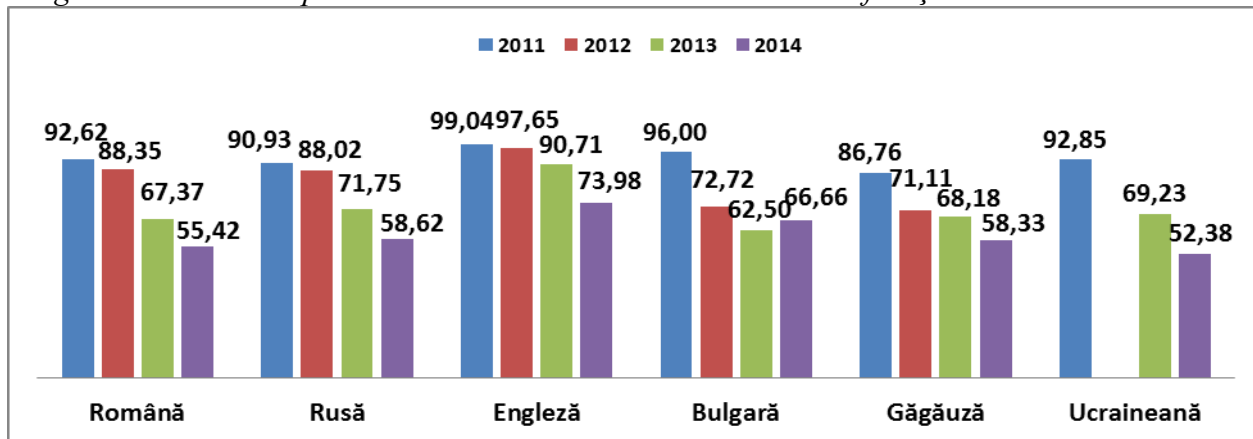

3.1.1. Rezultatele examenelor de bacalaureat pe profiluri

Profilul real

Prezentăm în tabelul 9 și diagrama 12 rata de promovare a examenului de bacalaureat și distribuția candidaților profilului real în funcție de media examenului de bacalaureat, tipul instituției unde au finalizat cursul liceal și limba de instruire.

Tabelul 8: Numărul de candidați la examenul de bacalaureat (profilul real) în funcție de media obținută la examen, tipul instituției și limba de instruire

Tip de instituție	Anul	Limba de instruire	Total admiși	Au promovat	Din aceștia cu media examenului de BAC:						Res-pinși	Rata de promovare
					10	9-9.99	8-8.99	7-7.99	6-6.99	5-5.99		
Liceu	2010	Română	6759	6734	151	1339	2492	1979	697	76	25	99,63
		Rusă	1804	1791	4	120	665	712	252	38	13	99,27
		Engleză	108	108	0	8	49	49	2	0	0	100,00
		total	8671	8633	155	1467	3206	2740	951	114	38	99,56
	2011	Română	6962	6758	49	878	2159	2362	1165	145	204	97,06
		Rusă	1733	1697	0	102	511	738	322	24	36	97,92
		Engleză	80	80	2	15	26	30	7	0	0	100,00
		total	8775	8535	51	995	2696	3130	1494	169	240	97,26
	2012	Română	7342	7016	62	742	2062	2601	1313	236	326	95,55
		Rusă	1686	1641	3	75	444	730	348	41	45	97,33
		Engleză	95	93	2	15	38	35	2	1	2	97,89
		total	9123	8750	67	832	2544	3366	1663	278	373	95,91
	2013	Română	7184	5329	5	134	715	1816	1933	726	1855	74,17
		Rusă	1736	1389	0	29	245	506	490	119	347	80,01
		Engleză	102	91	0	4	28	43	14	2	11	89,21
		Total	9022	6809	5	167	988	2365	2437	847	2213	75,47
	2014	Română	7366	4114	1	102	467	1151	1602	791	3252	55,85
		Rusă	1754	1056	0	11	99	333	451	162	698	60,20
		Engleză	102	72	0	6	14	30	20	2	30	70,58
		Total	9222	5242	1	119	580	1514	2073	955	3980	56,84
Colegiu	2010	Română	3918	3473	5	97	546	1185	1250	390	445	88,64
		Rusă	532	450	0	2	37	141	194	76	82	84,58
		total	4450	3923	5	99	583	1326	1444	466	527	88,15
	2011	Română	4325	3724	0	60	555	1489	1302	318	601	86,10
		Rusă	714	528	0	2	25	157	282	62	186	73,94
		total	5039	4252	0	62	580	1646	1584	380	787	84,38
	2012	Română	4258	3315	1	40	320	1137	1385	432	943	77,85
		Rusă	833	592	0	1	26	146	301	118	241	71,06
		total	5091	3907	1	41	346	1283	1686	550	1184	76,74
	2013	Română	3948	1368	0	1	41	290	620	416	2580	34,65
		Rusă	540	200	0	0	4	57	95	44	340	37,03
		Total	4488	1568	0	1	45	347	715	460	2920	34,93
	2014	Română	4287	917	0	2	28	169	452	266	3370	21,39
		Rusă	562	140	0	0	4	30	69	37	422	24,91
		Total	4849	1057	0	2	32	199	521	303	3792	21,79
	Univesritate	2010	Română	912	832	0	0	29	260	412	131	80
Rusă			604	566	0	0	17	168	293	88	38	93,70
total			1516	1398	0	0	46	428	705	219	118	92,21
2011		Română	1296	1134	0	3	56	437	535	103	162	87,50
		Rusă	603	524	0	0	10	162	277	75	79	86,89
		total	1899	1658	0	3	66	599	812	178	241	87,30
2012		Română	269	140	0	0	0	23	78	39	129	52,04
		Rusă	163	84	0	0	1	16	43	24	79	51,53
		total	432	224	0	0	1	39	121	63	208	51,85
2013		Română	153	34	0	0	0	3	14	17	119	22,22
		Rusă	140	41	0	0	4	14	12	11	99	29,28
		Total	293	75	0	0	4	17	26	28	218	25,59
2014		Română	141	26	0	0	0	0	8	18	115	18,43
		Rusă	142	51	0	0	0	5	21	25	91	35,91
		Total	283	77	0	0	0	5	29	43	206	27,20
Extern		2010	Română	208	197	0	1	12	86	88	10	11
	Rusă		47	47	0	0	4	18	25	0	0	100,00

	2011	total	255	244	0	1	16	104	113	10	11	95,68
		Română	144	112	0	2	6	36	57	11	32	77,77
		Rusă	31	24	0	0	0	5	13	6	7	77,41
	2012	total	175	136	0	2	6	41	70	17	39	77,71
		Română	429	250	1	4	13	70	106	56	179	58,27
		Rusă	92	78	0	2	0	21	38	17	14	84,78
	2013	total	521	328	1	6	13	91	144	73	193	62,95
		Română	224	54	0	0	1	5	26	22	170	24,10
		Rusă	59	15	0	0	0	3	9	3	44	25,42
		Total	283	69	0	0	1	8	35	25	214	24,38
	2014	Română	105	24	0	0	0	1	12	11	81	22,85
		Rusă	45	15	0	0	0	1	6	8	30	33,33
Total		150	39	0	0	0	2	18	19	111	26,00	
TOTAL	2010	nr.	14892	14198	160	1567	3851	4598	3213	809	694	95,33
		%		95,34	1,07	10,52	25,86	30,88	21,58	5,43	4,66	
	2011	nr.	15888	14581	51	1062	3348	5416	3960	744	1307	91,77
		%		91,77	0,32	6,68	21,07	34,09	24,92	4,68	8,23	
	2012	nr.	15167	13209	69	879	2904	4779	3614	964	1958	87,09
		%		87,09	0,45	5,80	19,15	31,51	23,83	6,36	12,91	
	2013	nr.	14086	8521	5	168	1038	2737	3213	1360	5565	60,49
		%		60,49	0,04	1,19	7,37	19,43	22,81	9,65	39,51	
	2014	nr.	14504	6415	1	121	612	1720	2641	1320	8089	44,22
		%		44,22	0,01	0,83	4,22	11,86	18,21	9,10	55,77	

Diagrama 12: Distribuția procentuală a candidaților (profilul real) în funcție de media lor la examenul de bacalaureat

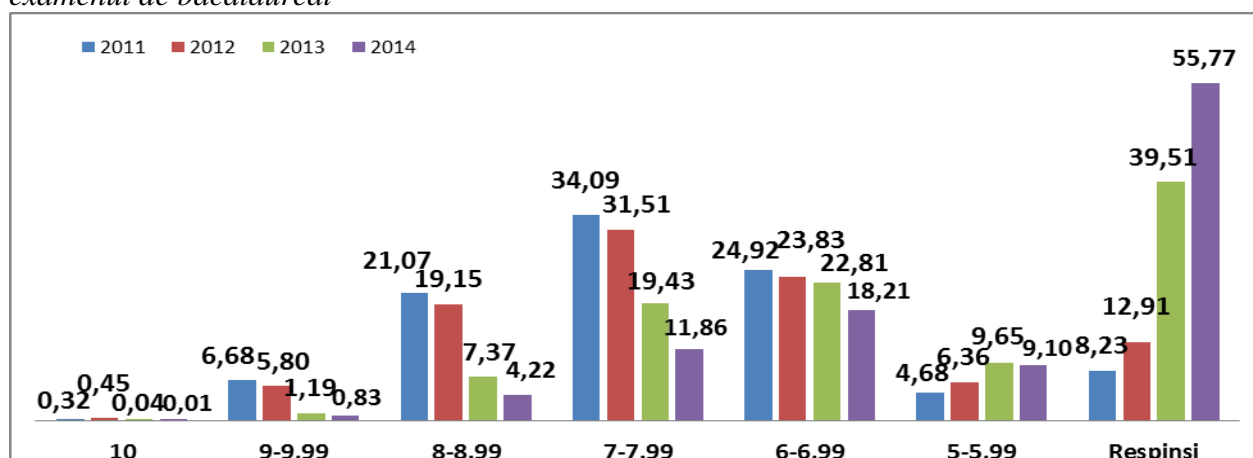

Diagramele 13, 14, 15, 16 prezintă distribuția candidaților profilului real în funcție de media lor la examenul de bacalaureat pentru fiecare tip de instituție, sesiunile 2011, 2012, 2013 și 2014.

Diagrama 13: Distribuția candidaților din licee (profilul real) în funcție de media lor la examenul de bacalaureat



Diagrama 14: Distribuția candidaților din colegii (profilul real) în funcție de media lor la examenul de bacalaureat



Diagrama 15: Distribuția candidaților din universități (profilul real) în funcție de media lor la examenul de bacalaureat

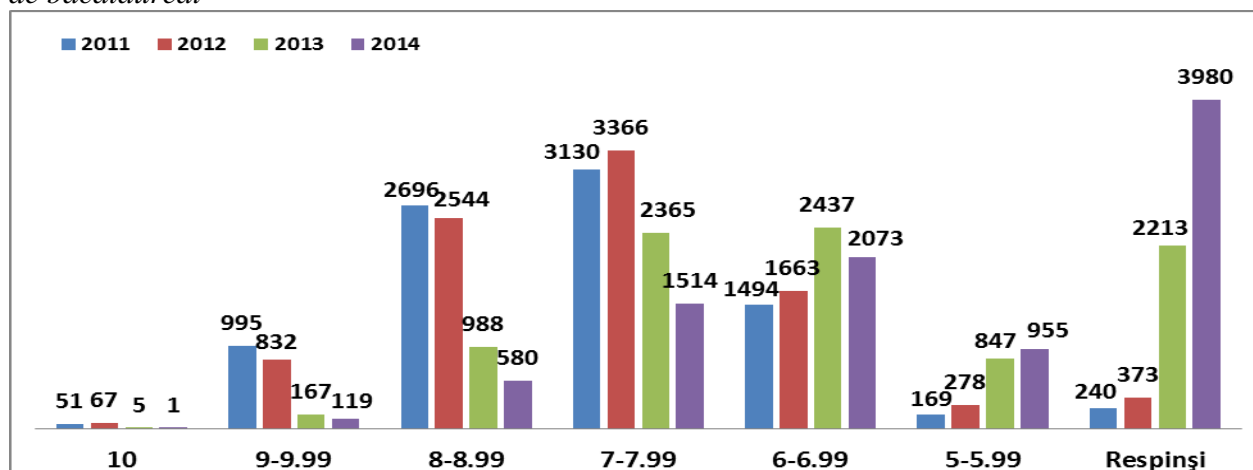

Diagrama 16: Distribuția candidaților, înscriși în regim extern (profilul real), în funcție de media lor la examenul de bacalaureat

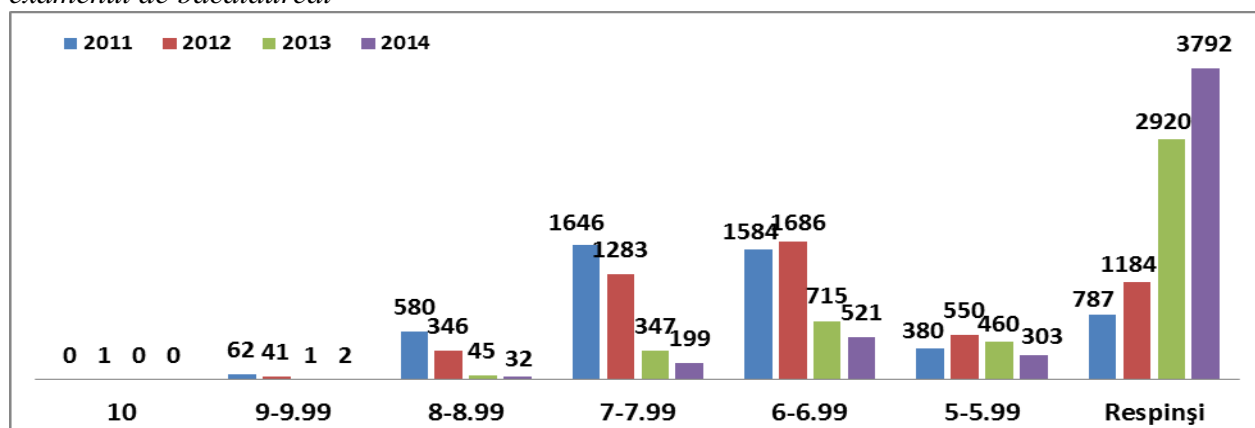

În tabelul 9 și diagrama 17 sînt prezentate rata de promovare a examenului de bacalaureat și distribuția candidaților profilului real în funcție de media examenului de bacalaureat și limba de instruire.

Tabelul 9: Numărul de candidați la examenul de bacalaureat (profilul real) în funcție de media obținută la examen și limba de instruire

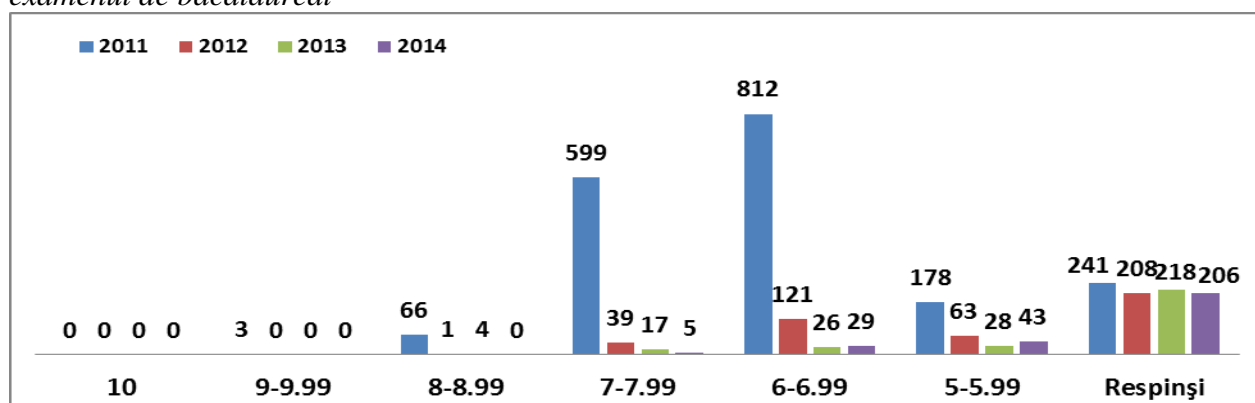
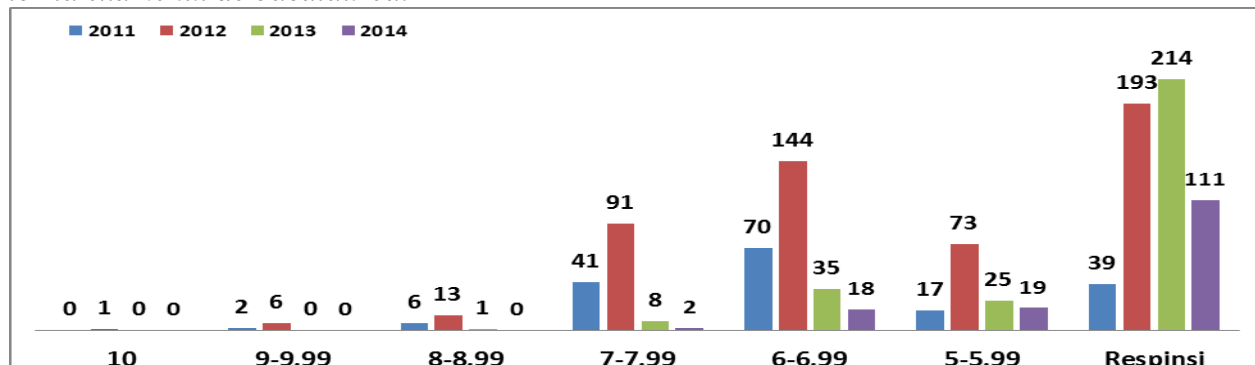
Anul	Limba de instruire	Total admiși	Au promovat	Din aceștia cu media examenului de BAC:						Res-piși	Rata de promovare
				10	9-9.99	8-8.99	7-7.99	6-6.99	5-5.99		
2010	Română	11797	11236	156	1437	3079	3510	2447	607	561	95,24
	Rusă	2987	2854	4	122	723	1039	764	202	133	95,54
	Engleză	108	108	0	8	49	49	2	0	0	100,00
	Total	14892	14198	160	1567	3851	4598	3213	809	694	95,33
2011	Română	12727	11728	49	943	2776	4324	3059	577	999	92,15
	Rusă	3081	2773	0	104	546	1062	894	167	308	90,00
	Engleză	80	80	2	15	26	30	7	0	0	100,00

2012	Total	15888	14581	51	1062	3348	5416	3960	744	1307	91,77
	Română	12298	10721	64	786	2395	3831	2882	763	1577	87,17
	Rusă	2774	2395	3	78	471	913	730	200	379	86,33
	Engleză	95	93	2	15	38	35	2	1	2	97,89
	Total	15167	13209	69	879	2904	4779	3614	964	1958	87,09
2013	Română	11509	6785	5	135	757	2114	2593	1181	4724	58,95
	Rusă	2475	1645	0	29	253	580	606	177	830	66,46
	Engleză	102	91	0	4	28	43	14	2	11	89,21
	Total	14086	8521	5	168	1038	2737	3213	1360	5565	60,49
2014	Română	11899	5081	1	104	495	1321	2074	1086	6818	42,70
	Rusă	2503	1262	0	11	103	369	547	232	1241	50,41
	Engleză	102	72	0	6	14	30	20	2	30	70,58
	Total	14504	6415	1	121	612	1720	2641	1320	8089	44,22

Diagrama 17: Rata de promovare a examenului de bacalaureat (profilul real) în funcție de limba de instruire

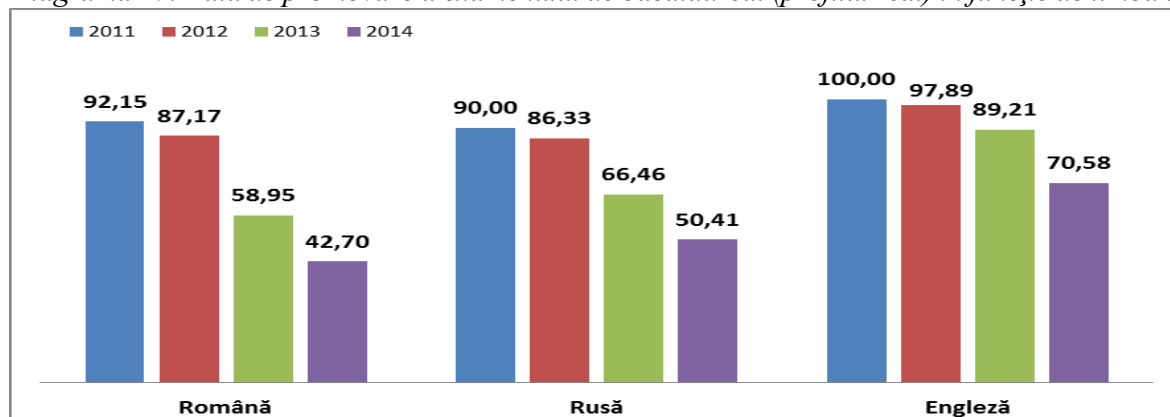

Profilul umanist

În tabelul 10 și diagrama 18 sînt prezentate rata de promovare a examenului de bacalaureat și distribuția candidaților profilului umanist în funcție de media examenului de bacalaureat, tipul instituției unde a finalizat cursul liceal și limba de instruire.

Tabelul 10: Numărul de candidați la examenul de bacalaureat (profilul umanist) în funcție de media obținută la examen, tipul instituției și limba de instruire

Tip de instituție	Anul	Limba de instruire	Total admiși	Au promovat	Din aceștia cu media examenului de BAC:						Res-pinși	Rata de promovare
					10	9-9.99	8-8.99	7-7.99	6-6.99	5-5.99		
Liceu	2010	Română	7691	7617	50	657	2122	2890	1563	335	74	99,03
		Rusă	1968	1953	3	86	460	811	498	95	15	99,23
		Engleză	14	13	0	0	0	9	4	0	1	92,85
		Total	9673	9583	53	743	2582	3710	2065	430	90	99,06
	2011	Română	7735	7355	21	399	1821	3092	1736	286	380	95,08
		Rusă	1862	1765	1	43	304	752	573	92	97	94,79
		Engleză	25	24	0	0	6	11	5	2	1	96,00
		Total	9622	9144	22	442	2131	3855	2314	380	478	95,03
	2012	Română	8405	7869	36	366	1510	3009	2297	651	536	93,62
		Rusă	2154	2027	2	43	328	822	682	150	127	94,10
		Engleză	33	32	0	7	9	16	0	0	1	96,96
		Total	10592	9928	38	416	1847	3847	2979	801	664	93,73
	2013	Română	8580	6589	2	83	539	1851	2472	1642	1991	76,79
		Rusă	2107	1664	0	22	188	502	648	304	443	78,97
		Engleză	38	36	0	1	4	15	16	0	2	94,73
		Total	10725	8289	2	106	731	2368	3136	1946	2436	77,28
	2014	Română	8434	5939	1	51	349	1082	2084	2372	2495	70,41
		Rusă	1991	1372	0	4	87	301	595	385	619	68,91
		Engleză	21	19	0	1	7	2	6	3	2	90,47
		Total	10446	7330	1	56	443	1385	2685	2760	3116	70,17
Colegiu	2010	Română	1204	1125	0	19	155	384	432	135	79	93,43
		Rusă	81	71	0	0	6	11	29	25	10	87,65

		Găgăuză	33	33	0	0	1	19	12	1	0	100,00	
		Ucraineană	14	14	0	0	1	13	0	0	0	100,00	
		Total	1332	1243	0	19	163	427	473	161	89	93,31	
	2011	Română	1153	1072	3	18	171	466	342	72	81	92,97	
		Rusă	109	103	0	0	11	30	46	16	6	94,49	
		Găgăuză	68	59	0	0	1	12	38	8	9	86,76	
		Ucraineană	11	11	0	1	1	7	2	0	0	100,00	
		Total	1341	1245	3	19	184	515	428	96	96	92,84	
	2012	Română	970	844	1	16	119	332	301	75	126	87,01	
		Rusă	132	107	0	0	3	41	45	18	25	81,06	
		Găgăuză	35	24	0	0	1	17	4	2	11	68,57	
		Total	1137	975	1	16	123	390	350	95	162	85,75	
	2013	Română	1076	887	0	1	44	203	407	232	189	82,43	
		Rusă	62	49	0	0	2	8	21	18	13	79,03	
		Găgăuză	34	23	0	0	0	8	11	4	11	67,64	
		Ucraineană	13	9	0	0	2	0	5	2	4	69,23	
		Total	1185	968	0	1	48	219	444	256	217	81,68	
	2014	Română	988	755	0	2	15	118	304	316	233	76,41	
		Rusă	71	44	0	0	1	8	23	12	27	61,97	
		Găgăuză	21	11	0	0	0	4	4	3	10	52,38	
Ucraineană		21	11	0	0	0	1	4	6	10	52,38		
Total		1101	821	0	2	16	131	335	337	280	74,56		
Universitate	2010	Română	679	571	0	2	20	117	294	138	108	84,09	
		Rusă	398	365	0	1	11	79	192	82	33	91,70	
		Bulgară	10	10	0	0	1	1	6	2	0	100,00	
		Ucraineană	4	4	0	0	3	0	1	0	0	100,00	
		Total	1091	950	0	3	35	197	493	222	141	87,07	
	2011	Română	1084	866	0	1	38	256	465	106	218	79,88	
		Rusă	467	402	0	0	19	135	211	37	65	86,08	
		Bulgară	7	6	0	0	0	0	6	0	1	85,71	
		Ucraineană	3	2	0	0	0	0	2	0	1	66,66	
	2012	Total	1561	1276	0	1	57	391	684	143	285	81,74	
		Română	444	262	0	1	3	27	129	102	182	59,00	
		Rusă	152	77	0	1	0	9	33	34	75	50,65	
	2013	Total	596	339	0	2	3	36	162	136	257	56,87	
		Română	201	87	0	0	1	3	37	46	114	43,28	
		Rusă	107	57	0	0	0	4	27	26	50	53,27	
	2014	Total	308	144	0	0	1	7	64	72	164	46,75	
		Română	125	30	0	0	2	1	8	19	95	24,00	
		Rusă	87	48	0	0	0	5	16	27	39	55,17	
	Extern	2010	Total	212	78	0	0	2	6	24	46	134	36,79
			Română	146	131	0	2	10	40	65	14	15	89,72
Rusă			27	26	0	0	6	12	8	0	1	96,29	
2011		Total	173	157	0	2	16	52	73	14	16	90,75	
		Română	202	182	0	2	20	68	70	22	20	90,09	
		Rusă	31	24	0	0	0	7	9	8	7	77,41	
2012		Total	233	206	0	2	20	75	79	30	27	88,41	
		Română	386	229	0	3	16	51	98	61	157	59,32	
		Rusă	66	57	0	0	3	13	34	7	9	86,36	
2013		Total	452	286	0	3	19	64	132	68	166	63,27	
		Română	203	113	0	0	3	19	45	46	90	55,66	
		Rusă	60	32	0	0	1	6	20	5	28	53,33	
2014		Total	263	145	0	0	4	25	65	51	118	55,13	
		Română	112	53	0	0	1	2	12	38	59	47,32	
		Rusă	37	17	0	0	1	4	7	5	20	45,94	
TOTAL		2010	Total	149	70	0	0	2	6	19	43	79	46,97
			nr.	12269	11933	53	767	2796	4386	3104	827	336	97,26
2011		%			0,43	6,25	22,79	35,75	25,3	6,74	2,74		
		nr.	12757	11871	25	464	2392	4836	3505	649	886	93,05	
2012		%			0,2	3,64	18,75	37,91	27,48	5,09	6,95		
	nr.	12777	11528	39	437	1992	4337	3623	1100	1249	90,22		
		%		0,31	3,42	15,59	33,94	28,36	8,61	9,78			

2013	nr.	12481	9546	2	107	784	2619	3709	2325	2935	76,48
	%		76,48	0,02	0,86	6,28	20,98	29,72	18,63	23,52	
2014	nr.	11908	8299	1	58	463	1528	3063	3186	3609	69,69
	%		69,69	0,01	0,49	3,89	12,83	25,72	26,76	30,31	

Diagrama 18: Distribuția procentuală a candidaților (profilul umanist) în funcție de media lor la examenul de bacalaureat

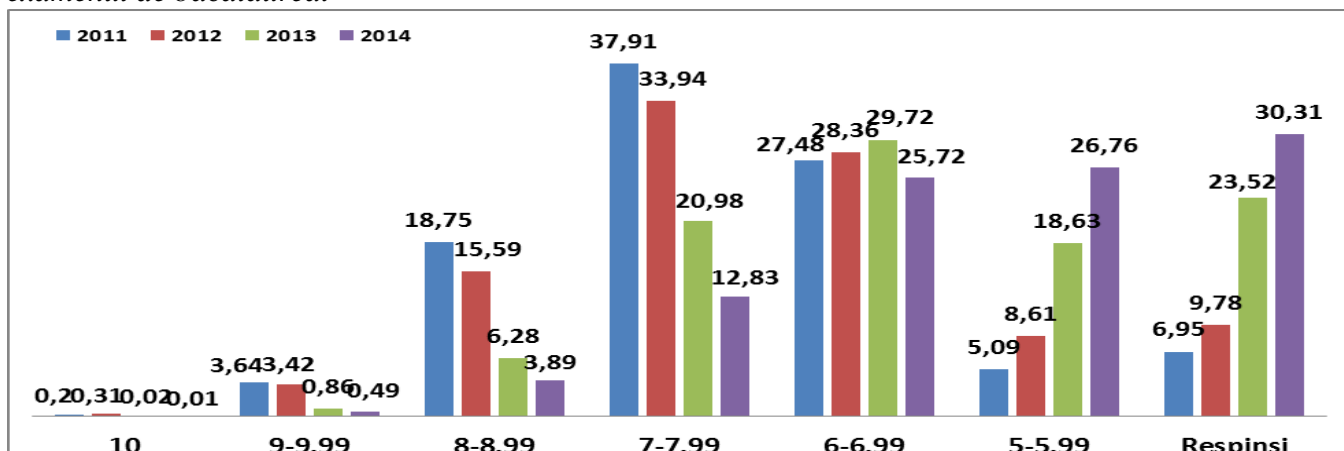

Diagramele 19, 20, 21, 22 prezintă distribuția candidaților profilului umanist în funcție de media lor la examenul de bacalaureat pentru fiecare tip de instituție, sesiunile 2011, 2012, 2013 și 2014.

Diagrama 19: Distribuția candidaților din licee (profilul umanist) în funcție de media lor la examenul de bacalaureat



Diagrama 20: Distribuția candidaților din colegii (profilul umanist) în funcție de media lor la examenul de bacalaureat



Diagrama 21: Distribuția candidaților din universități (profilul umanist) în funcție de media lor la examenul de bacalaureat

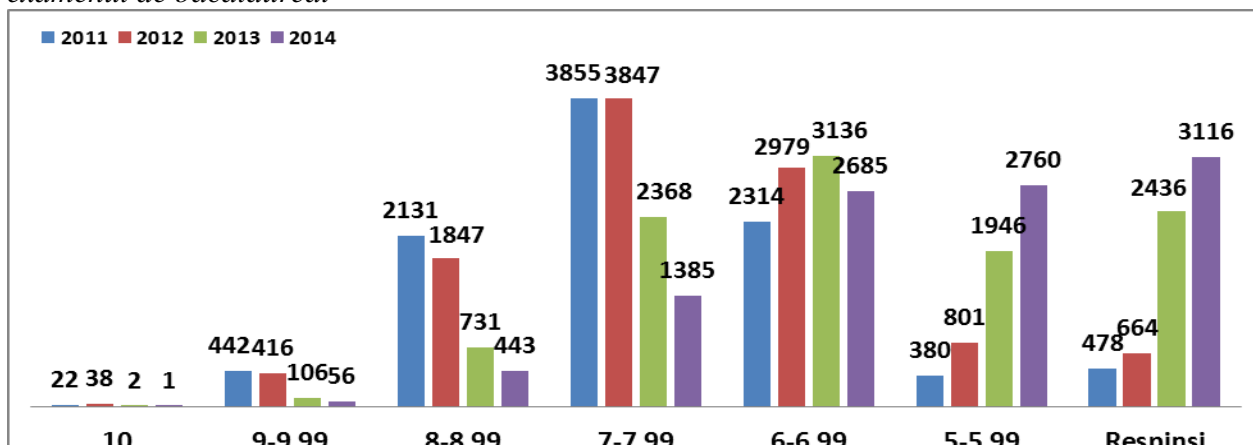

Diagrama 22: Distribuția candidaților, înscriși în regim extern (profilul umanist), în funcție de media lor la examenul de bacalaureat

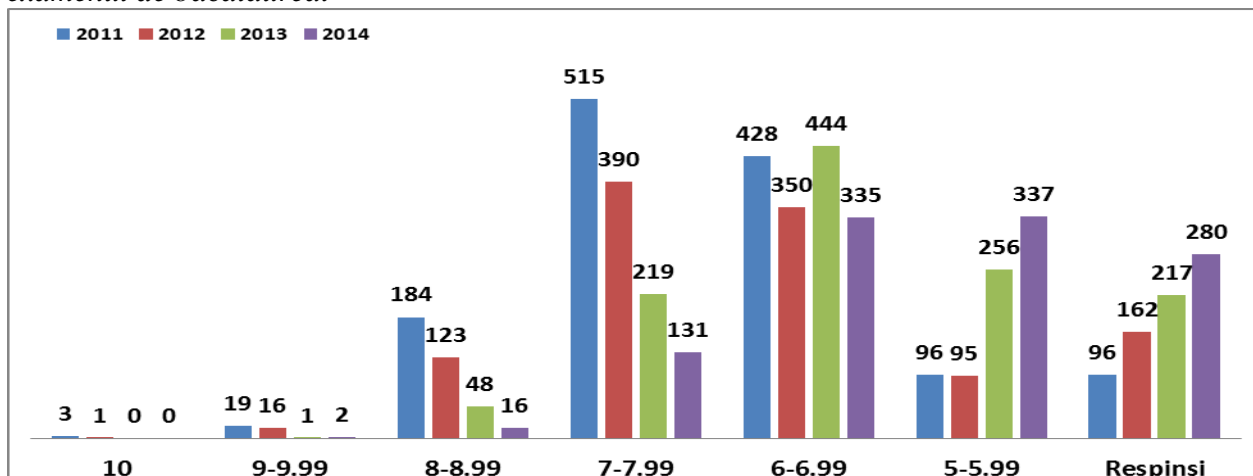

În tabelul 11 și diagrama 23 sînt prezentate rata de promovare a examenului de bacalaureat și distribuția candidaților profilului umanist în funcție de media examenului de bacalaureat și limba de instruire.

Tabelul 11: Numărul de candidați la examenul de bacalaureat (profilul umanist) în funcție de media obținută la examen și limba de instruire

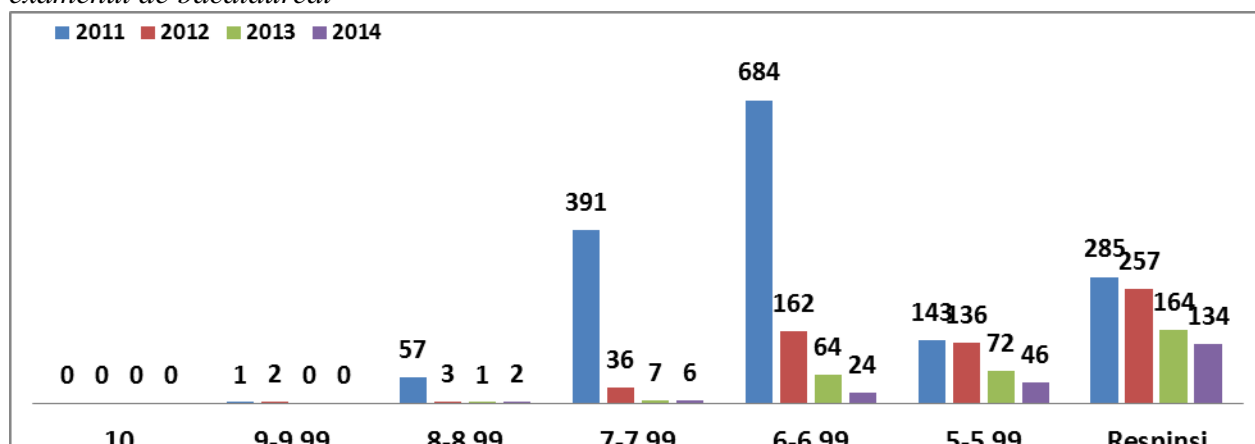
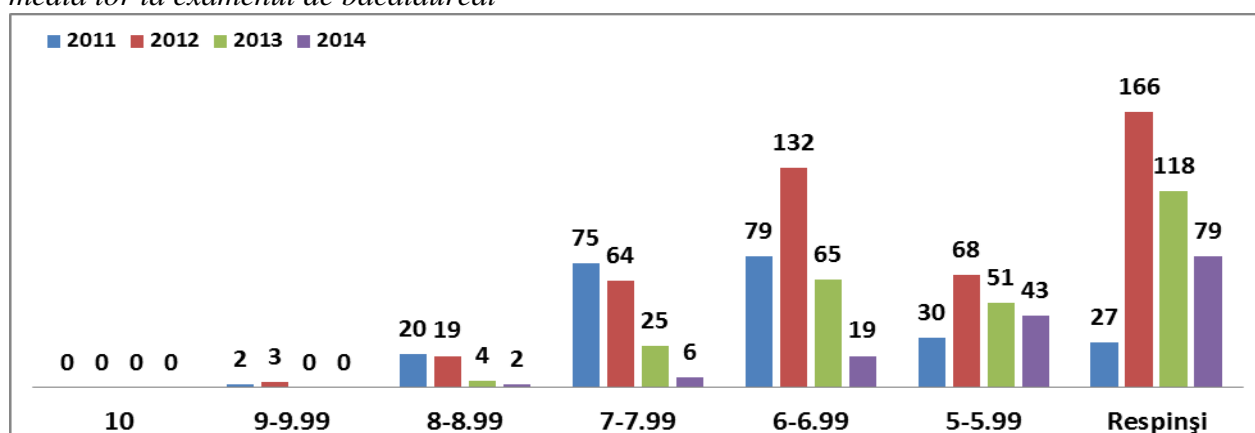
Anul	Limba de instruire	Total admiși	Au promovat	Din aceștia cu media examenului de BAC:						Respinși	Rata de promovare
				10	9-9.99	8-8.99	7-7.99	6-6.99	5-5.99		
2010	Română	9720	9444	50	680	2307	3431	2354	622	276	97,16
	Rusă	2474	2415	3	87	483	913	727	202	59	97,61
	Engleză	14	13	0	0	0	9	4	0	1	92,85
	Bulgară	10	10	0	0	1	1	6	2	0	100,00
	Găgăuză	33	33	0	0	1	19	12	1	0	100,00
	Ucraineană	18	18	0	0	4	13	1	0	0	100,00
	Total	12269	11933	53	767	2796	4386	3104	827	336	97,26
2011	Română	10174	9475	24	420	2050	3882	2613	486	699	93,12
	Rusă	2469	2294	1	43	334	924	839	153	175	92,91
	Engleză	25	24	0	0	6	11	5	2	1	96,00
	Bulgară	7	6	0	0	0	0	6	0	1	85,71
	Găgăuză	68	59	0	0	1	12	38	8	9	86,76
	Ucraineană	14	13	0	1	1	7	4	0	1	92,85
	Total	12757	11871	25	464	2392	4836	3505	649	886	93,05
2012	Română	10205	9204	37	386	1648	3419	2825	889	1001	90,19
	Rusă	2504	2268	2	44	334	885	794	209	236	90,57
	Engleză	33	32	0	7	9	16	0	0	1	96,96
	Găgăuză	35	24	0	0	1	17	4	2	11	68,57
	Total	12777	11528	39	437	1992	4337	3623	1100	1249	90,22

2013	Română	10060	7676	2	84	587	2076	2961	1966	2384	76,30
	Rusă	2336	1802	0	22	191	520	716	353	534	77,14
	Engleză	38	36	0	1	4	15	16	0	2	94,73
	Găgăuză	34	23	0	0	0	8	11	4	11	67,64
	Ucraineană	13	9	0	0	2	0	5	2	4	69,23
	Total	12481	9546	2	107	784	2619	3709	2325	2935	76,48
2014	Română	9659	6777	1	53	367	1203	2408	2745	2882	70,16
	Rusă	2186	1481	0	4	89	318	641	429	705	67,74
	Engleză	21	19	0	1	7	2	6	3	2	90,47
	Găgăuză	21	11	0	0	0	4	4	3	10	52,38
	Ucraineană	21	11	0	0	0	1	4	6	10	52,38
	Total	11908	8299	1	58	463	1528	3063	3186	3609	69,69

Diagrama 23: Rata de promovare a examenului de bacalaureat (profilul umanist) în funcție de limba de instruire

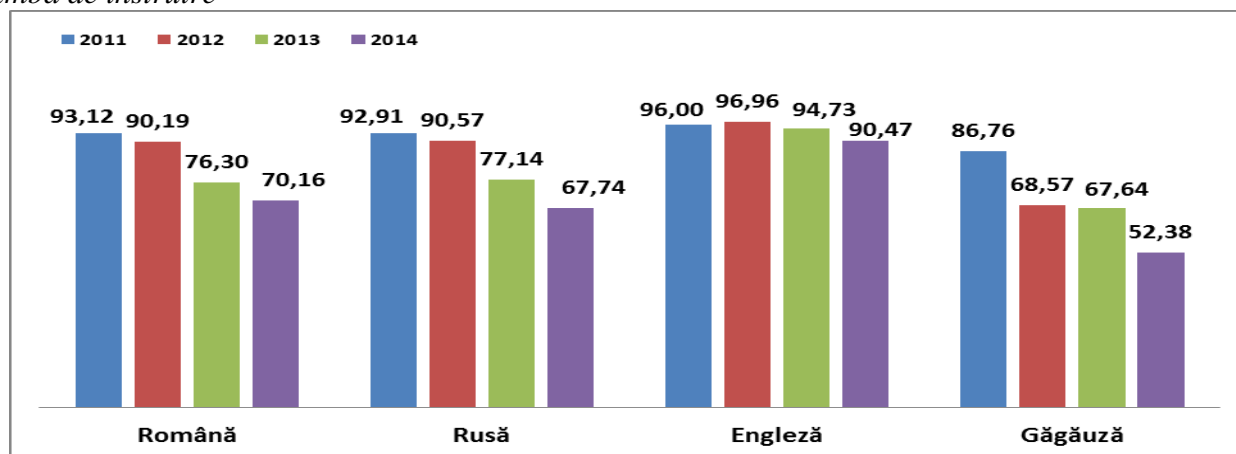

Profilul arte

Candidații de la profilul arte își fac studiile în 22 de instituții de profil în raioanele: Cahul, Călărași, Soroca, Taraclia, UTAG și municipiile Bălți și Chișinău. În tabelul 12 și diagrama 24 prezentăm rata de promovare a examenului de bacalaureat și distribuția candidaților profilului arte în funcție de media examenului de bacalaureat.

Tabelul 12: Numărul de candidați la examenul de bacalaureat (profilul arte) în funcție de media obținută la examen

Anul	Total admiși	Au promovat	Din aceștia cu media examenului de BAC:						Respiși	Rata de promovare
			10	9-9,99	8-8,99	7-7,99	6-6,99	5-5,99		
2010	345	333	1	34	126	117	48	7	12	96,52
		96,52	0,29	9,86	36,52	33,91	13,91	2,03	3,48	
2011	471	433	0	17	82	194	130	10	38	91,93
		91,93	0	3,61	17,41	41,19	27,6	2,12	8,07	
2012	587	480	0	16	79	185	173	27	107	81,77
		81,77	0,00	2,73	13,46	31,52	29,47	4,60	18,23	
2013	626	463	0	3	55	165	183	57	163	73,96
		73,96	0,00	0,48	8,79	26,36	29,23	9,11	26,04	
2014	575	377	0	2	51	98	151	75	198	65,56
		65,56	0	0,35	8,87	17,04	26,26	13,04	34,43	

Diagrama 24: Distribuția procentuală a candidaților (profilul arte) în funcție de media lor la examenul de bacalaureat

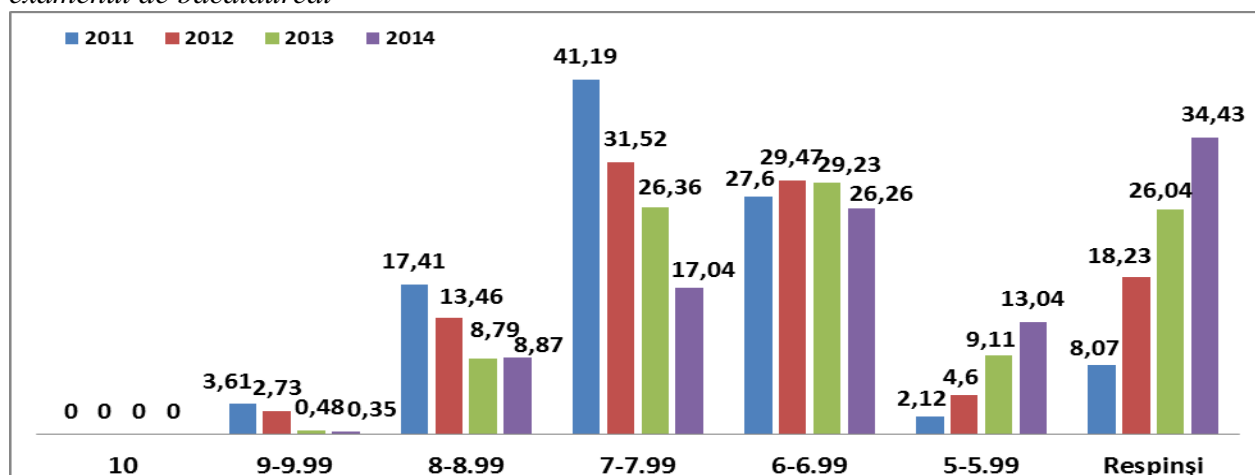

În tabelul 13 și digrama 25 sînt reflectate rata de promovare a examenului de bacalaureat și distribuția candidaților profilului arte în funcție de media examenului de bacalaureat și limba de instruire.

Tabelul 13: Numărul de candidați la examenul de bacalaureat (profilul arte) în funcție de media obținută la examen și limba de instruire

Anul	Limba de instruire	Total admiși	Au promovat	Din aceștia cu media examenului de BAC:						Res-piși	Rata de promovare
				10	9-9.99	8-8.99	7-7.99	6-6.99	5-5.99		
2011	Română	382	353	0	14	68	158	103	10	29	92,40
	Rusă	71	62	0	3	14	23	22	0	9	87,32
	Bulgară	18	18	0	0	0	13	5	0	0	100,00
	Total	471	433	0	17	82	194	130	10	38	91,93
2012	Română	467	374	0	14	63	136	138	23	93	80,08
	Rusă	99	90	0	2	15	38	31	4	9	90,90
	Bulgară	11	8	0	0	0	5	3	0	3	72,72
	Găgăuză	10	8	0	0	1	6	1	0	2	80,00
Total	587	480	0	16	79	185	173	27	107	81,77	
2013	Română	518	369	0	1	40	123	151	54	149	71,23
	Rusă	90	82	0	2	13	37	28	2	8	91,11
	Bulgară	8	5	0	0	1	2	1	1	3	62,50
	Găgăuză	10	7	0	0	1	3	3	0	3	70,00
Total	626	463	0	3	55	165	183	57	163	73,96	
2014	Română	489	309	0	2	44	66	127	70	180	63,19
	Rusă	77	61	0	0	6	28	22	5	16	79,22
	Bulgară	6	4	0	0	0	2	2	0	2	66,66
	Găgăuză	3	3	0	0	1	2	0	0	0	100,00
Total	575	377	0	2	51	98	151	75	198	65,56	

Diagrama 25: Rata de promovare a examenului de bacalaureat (profilul arte) în funcție de limba de instruire

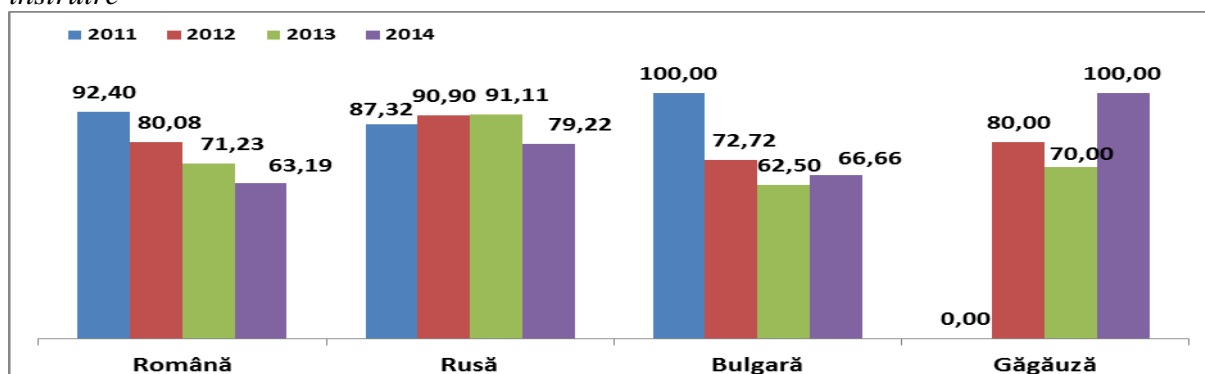

Profilul sport

Candidații la profilul sport își fac studiile în 10 instituții de profil din raioanele Cahul, Călărași, Cimișlia, Glodeni, UTAG și municipiul Chișinău. Prezentăm în tabelul 14 și diagrama 26 rata de promovare a examenului de bacalaureat și distribuția candidaților profilului sport în funcție de media examenului de bacalaureat.

Tabelul 14: Numărul de candidați la examenul de bacalaureat (profilul sport) în funcție de media obținută la examen

Anul	Total admiși	Au promovat	Din aceștia cu media examenului de BAC:						Respinși	Rata de promovare
			10	9-9.99	8-8.99	7-7.99	6-6.99	5-5.99		
2010	384	323	0	1	47	161	101	13	61	84,11
		84,11	0	0,26	12,24	41,93	26,3	3,39	15,89	
2011	537	474	0	2	22	207	220	23	63	88,26
		88,27	0	0,37	4,1	38,55	40,97	4,28	11,73	
2012	344	265	0	0	19	108	126	12	79	77,03
		77,03	0,00	0,00	5,52	31,40	36,63	3,49	22,97	
2013	280	187	0	0	6	32	121	28	93	66,78
		66,79	0,00	0,00	2,14	11,43	43,21	10,00	33,21	
2014	321	175	0	0	3	23	101	48	146	54,51
		54,51	0	0	0,93	7,17	31,46	14,95	45,48	

Diagrama 26: Distribuția procentuală a candidaților (profilul sport) în funcție de media lor la examenul de bacalaureat

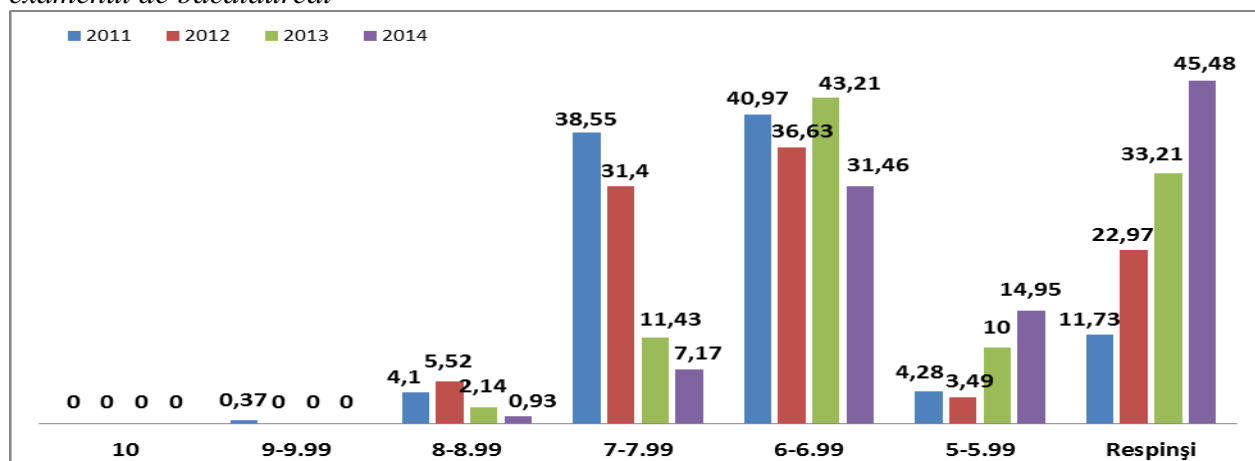

În tabelul 15 și diagrama 27 sînt reflectate rata de promovare a examenului de bacalaureat și distribuția candidaților profilului sport în funcție de media examenului de bacalaureat și limba de instruire.

Tabelul 15: Numărul de candidați la examenul de bacalaureat (profilul sport) în funcție de media obținută la examen și limba de instruire

Anul	Limba de instruire	Total admiși	Au promovat	Din aceștia cu media examenului de BAC:						Res-pi-nși	Rata de promovare
				10	9-9.99	8-8.99	7-7.99	6-6.99	5-5.99		
2011	Română	421	383	0	2	20	179	169	13	38	90,97
	Rusă	116	91	0	0	2	28	51	10	25	78,44
	Total	537	474	0	2	22	207	220	23	63	88,26
2012	Română	269	219	0	0	16	91	109	3	50	81,41
	Rusă	75	46	0	0	3	17	17	9	29	61,33
	Total	344	265	0	0	19	108	126	12	79	77,03
2013	Română	229	163	0	0	6	31	101	25	66	71,17
	Rusă	51	24	0	0	0	1	20	3	27	47,05
	Total	280	187	0	0	6	32	121	28	93	66,78
2014	Română	258	148	0	0	3	20	89	36	110	57,36
	Rusă	63	27	0	0	0	3	12	12	36	42,85
	Total	321	175	0	0	3	23	101	48	146	54,51

Diagrama 27: Rata de promovare a examenului de bacalaureat (profilul sport) în funcție de limba de instruire

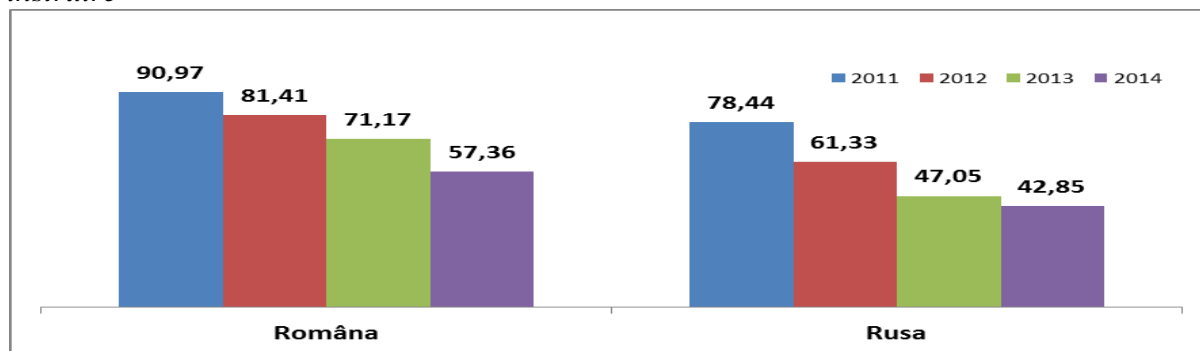

Profilul tehnologic

Rezultatele la acest profil sînt prezentate doar în baza celor ale absolvenților Liceului profesional nr.1 și Liceului profesional nr.2, unicele instituții cu astfel de candidați. Prezentăm, în tabelul 16, rata de promovare a examenului de bacalaureat și distribuția candidaților profilului tehnologic în funcție de media examenului de bacalaureat și limba de instruire.

Tabelul 16: Numărul de candidați la examenul de bacalaureat (profilul tehnologic) în funcție de media obținută la examen și limba de instruire

Anul	Limba de instruire	Total admiși	Au promovat	Din aceștia cu media examenului de BAC:						Res-pinși	Rata de promovare
				10	9-9.99	8-8.99	7-7.99	6-6.99	5-5.99		
2010	Română	247	247	0	4	45	124	74	0	0	100,00
	Total	247	247	0	4	45	124	74	0	0	100,00
2011	Română	318	312	0	1	27	149	133	2	6	98,11
	Rusă	24	19	0	0	0	1	17	1	5	79,16
	Total	342	331	0	1	27	150	150	3	11	96,78
2012	Română	169	164	0	1	42	92	29	0	5	97,04
	Total	169	164	0	1	42	92	29	0	5	97,04
			97,04	0,00	0,59	24,85	54,44	17,16	0,00	2,96	
2013	Română	256	215	0	0	3	51	115	46	41	83,98
	Rusă	1	1	0	0	0	0	1	0	0	100,00
	Total	257	216	0	0	3	51	116	46	41	84,05
2014	Română	296	212	0	0	7	40	115	50	84	71,62
	Total	296	212	0	0	7	40	115	50	84	71,62
			71,62	0	0,00	2,36	13,51	38,85	16,89	28,38	

3.1.2. Rezultatele examenelor de bacalaureat pe tipuri de instituții

Rezultatele absolvenților liceelor din republică.

În tabelul 17 și diagramele 28, 29 sînt prezentate, pentru fiecare raion, rata de promovare a examenului de bacalaureat și distribuția candidaților în funcție de media examenului de bacalaureat din cele **461** de licee (anexele nr.4a și 4b prezintă pentru fiecare liceu teoretic, distribuția candidaților, care au participat în sesiunea de bază a examenului de bacalaureat și, respectiv, sesiunea suplimentară, în funcție de limba de instruire, profil și media examenului de bacalaureat).

Tabelul 17: Numărul de candidați la examenul de bacalaureat din licee teoretice în funcție de media obținută la examen și raion/ municipiu

Raion / Municipiu	Total admiși	Au promov at	Din aceștia cu media examenului de BAC:						Respi nși	Rata de promov are
			10	9 - 9,99	8 - 8,99	7 - 8,99	6 - 6,99	5 - 5,99		
ANENII NOI	430	263			11	47	111	94	167	61,16
BASARABEASCA	153	92			4	18	36	34	61	60,13
BĂLȚI	823	581		6	63	152	215	145	242	70,60
BENDER	50	50		2	11	26	11		0	100,00
BRICENI	488	181		1	2	45	65	68	307	37,09
CAHUL	631	418		3	19	89	168	139	213	66,24
CANTEMIR	241	158			5	22	69	62	83	65,56
CĂLĂRAȘI	305	193		2	7	49	83	52	112	63,28
CĂUȘENI	538	394		1	21	72	158	142	144	73,23
CHIȘINĂU	6755	4773	2	114	544	1222	1727	1164	1982	70,66
CIMIȘLIA	364	176		2	9	36	80	49	188	48,35
CRIULENI	411	317		6	17	73	114	107	94	77,13
DONDUȘENI	128	56			2	7	24	23	72	43,75
DROCHIA	393	244			9	61	97	77	149	62,09
DUBĂSARI	321	203			7	40	87	69	118	63,24
EDINEȚ	389	221		2	13	50	73	83	168	56,81
FĂLEȘTI	472	282			14	61	112	95	190	59,75
FLOREȘTI	434	202		2	10	35	78	77	232	46,54
GLODENI	391	199		1	11	27	74	86	192	50,90
HÎNCEȘTI	515	324		4	23	76	121	100	191	62,91
IALOVENI	590	373		2	27	93	140	111	217	63,22
LEOVA	256	159			3	25	62	69	97	62,11
NISPORENI	318	235		3	22	45	91	74	83	73,90
OCNIȚA	172	91		2	5	18	33	33	81	52,91
ORHEI	394	231		1	15	49	89	77	163	58,63
REZINA	307	164		1	12	33	62	56	143	53,42
RÎBNIȚA	36	36			6	14	15	1	0	100,00
RÎȘCANI	242	166		1	10	26	77	52	76	68,60
SÎNGEREI	476	310		2	17	64	131	96	166	65,13
SOROCA	380	185		3	21	36	65	60	195	48,68
STRĂȘENI	461	280		5	28	62	100	85	181	60,74
ȘOLDĂNEȘTI	218	127			7	25	45	50	91	58,26
ȘTEFAN VODĂ	376	202		1	8	36	87	70	174	53,72
TARACLIA	211	131			12	36	63	20	80	62,09
TELENEȘTI	283	175		1	8	28	60	78	108	61,84
TIRASPOL	17	16		1	1	5	7	2	1	94,12
UNGHENI	667	431		5	28	82	164	152	236	64,62
UTA GĂGĂUZIA	777	450		1	28	119	222	80	327	57,92
TOTAL	20413	13089	2	175	1060	3004	5016	3832	7324	64,12
		64,12	0,01	0,86	5,19	14,72	24,57	18,77	35,88	

Diagrama 28: Distribuția procentuală a candidaților din licee în funcție de media lor la examenul de bacalaureat



Diagrama 29: Clasamentul raioanelor/ municipiilor în funcție de rata de promovare a examenului de bacalaureat în licee teoretice



Rezultatele absolvenților cursului de liceu din instituțiile de învățământ mediu de specialitate.

În tabelul 18 și diagramele 30 și 31 sînt prezentate rata de promovare a examenului de bacalaureat și distribuția candidaților în funcție de media examenului de bacalaureat pentru fiecare dintre cele 46 de colegii din republică.

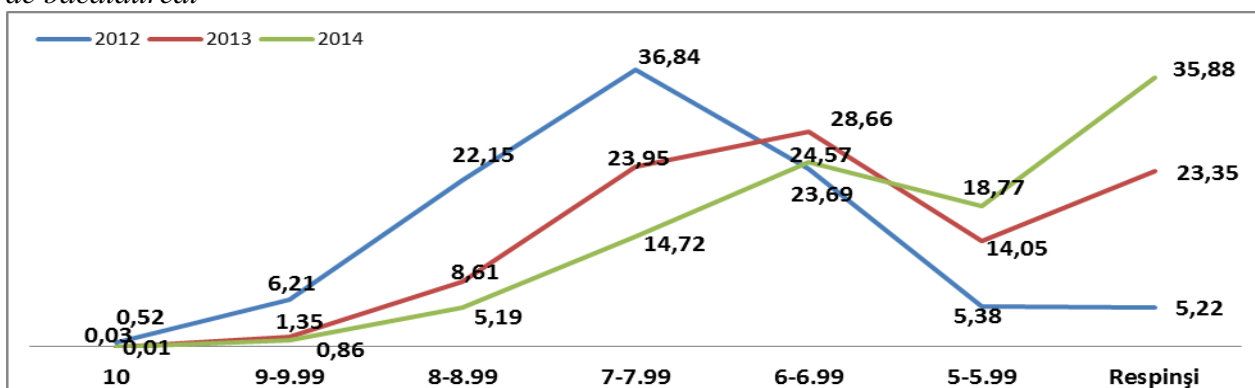
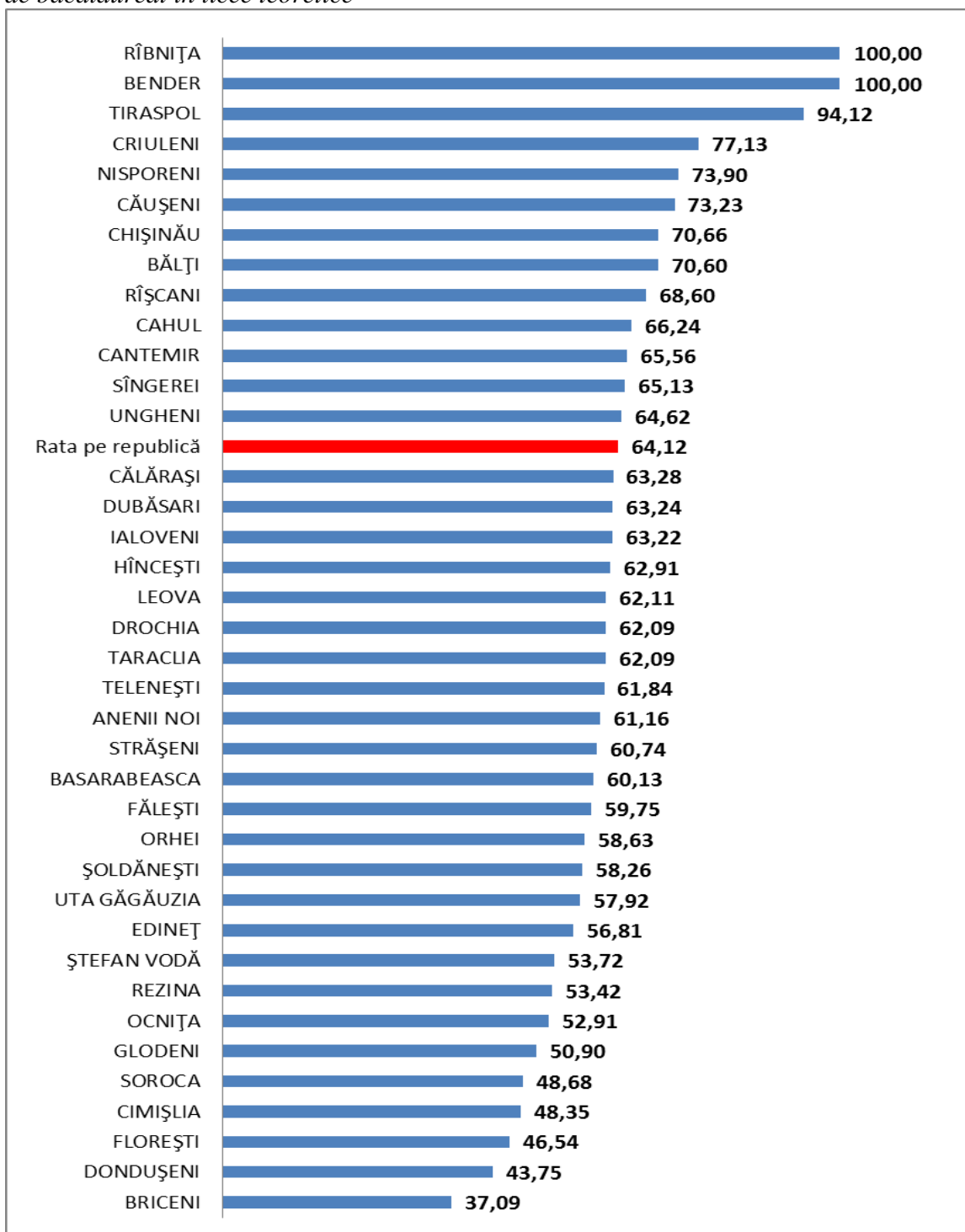
Tabelul 18: Numărul de candidați la examenul de bacalaureat din colegii în funcție de media obținută la examen și instituția de învățământ

Raion / Municipiu	Instituția	Total admiși	Au promovat	Din aceștia cu media examenului de BAC:						Res-pinși	Rata de promovare
				10	9-9.99	8-8.99	7-7.99	6-6.99	5-5.99		
BĂLȚI	Colegiul Pedagogic "Ion Creangă"	101	86			1	16	35	34	15	85,15
BĂLȚI	Colegiul Politehnic	178	29			1	2	14	12	149	16,29
BĂLȚI	Colegiul de Industrie Ușoară	116	10				3	4	3	106	8,62
BĂLȚI	Colegiul Tehnic Feroviar	40	18				1	7	10	22	45,00
BĂLȚI	Colegiul de Muzică și Pedagogie	48	22			2	4	9	7	26	45,83
BĂLȚI	Colegiul Internațional de Administrare și Business	24	1					1		23	4,17
BĂLȚI	Colegiul de Medicină	70	25			1	6	13	5	45	35,71
BRICENI	Colegiul Pedagogic "Gh.Asachi"	89	53				3	18	32	36	59,55
CAHUL	Colegiul de Medicină	59	18				2	10	6	41	30,51
CAHUL	Colegiul Industrial – Pedagogic	252	105			2	13	42	48	147	41,67
CĂLĂRAȘI	Colegiul Pedagogic "Alexandru cel Bun"	115	102			2	11	47	42	13	88,70
CHIȘINĂU	Colegiul Pedagogic "Alexei Mateevici"	104	79			3	16	36	24	25	75,96
CHIȘINĂU	Colegiul de Muzică "Ștefan Neaga"	68	31			7	3	14	7	37	45,59
CHIȘINĂU	Colegiul de Arte Plastice "Alexandru Plămădeală"	81	62			3	17	30	12	19	76,54
CHIȘINĂU	Colegiul Național de Coregrafie	53	32			4	7	14	7	21	60,38
CHIȘINĂU	Colegiul Internațional de Administrare și Business	37	24				2	13	9	13	64,86
CHIȘINĂU	Colegiul "Mondostud-Art"	122	7					3	4	115	5,74
CHIȘINĂU	Colegiul Tehnic al UTM	39	4					3	1	35	10,26
CHIȘINĂU	Colegiul Național de Viticultură și Vinificație	82	7					1	6	75	8,64
CHIȘINĂU	Colegiul Cooperatist din Moldova	86	12				2	7	3	74	13,95
CHIȘINĂU	Colegiul Financiar – Bancar "A. Diordița"	389	214		1	9	63	108	33	175	55,01
CHIȘINĂU	Colegiul Național de Medicină și Farmacie "Raisa Pacalo"	170	83			3	19	49	12	87	48,82
CHIȘINĂU	Colegiul de Informatică	474	208			4	41	88	75	266	43,88
CHIȘINĂU	Colegiul de Microelectronică și Tehnică de Calcul	99	24				6	12	6	75	24,49
CHIȘINĂU	Colegiul de Ecologie	337	28				5	10	13	309	8,31
CHIȘINĂU	Colegiul Național de Comerț al ASEM	516	225		1	15	50	94	65	291	43,60
CHIȘINĂU	Colegiul Politehnic	349	56				4	27	25	293	16,05
CHIȘINĂU	Colegiul de Transporturi	451	33			1	2	15	15	418	7,32

CHIȘINĂU	Colegiul de Construcții	403	75			2	11	37	25	328	18,61
CHIȘINĂU	Colegiul Tehnologic	164	13				1	7	5	151	7,93
DONDUȘENI	Colegiul Agricol	62	28			3	1	10	14	34	45,16
EDINEȚ	Colegiul de Zootehnie și Medicină Veterinară	48	7				1	4	2	41	14,58
HÎNCEȘTI	Colegiul de Construcții din Hîncești	140	14		1			7	6	126	10,00
OCNIȚA	Colegiul Agroindustrial "Gheorghe Răducan"	28	0							28	0,00
ORHEI	Colegiul de Medicină	99	21			1	2	12	6	78	21,21
ORHEI	Colegiul Pedagogic "Vasile Lupu"	162	129		1	3	31	55	39	33	79,63
RÎȘCANI	Colegiul Agroindustrial	180	31				6	10	15	149	17,22
SOROCA	Colegiul Tehnic Agricol	64	9					4	5	55	14,06
SOROCA	Colegiul de Arte "Nicolae Botgros"	52	14				2	5	7	38	26,92
SOROCA	Colegiul Pedagogic "Mihai Eminescu"	165	121		2	4	17	59	39	44	73,33
SOROCA	Colegiul "Prometeu-E.P.T."	28	1					1		27	3,57
TARACLIA	Colegiul de Muzică "Șt.Neaga"	6	4				2	2		2	66,67
UNGHENI	Colegiul de Medicină	54	19				6	10	3	35	35,19
UNGHENI	Colegiul Agroindustrial	126	18					8	10	108	14,29
UTAG	Colegiul Pedagogic "Mihail Ceachir"	24	14			1	6	4	3	10	58,33
UTAG	Colegiul Tehnic Agricol	25	5					5		20	20,00
TOTAL	2014	6378	2122	0	6	72	384	965	695	4256	33,27
			33,27	0,00	0,09	1,13	6,02	15,13	10,90	66,73	
	2013	6103	2811	0	2	115	644	1285	765	3292	46,05
			46,06	0,00	0,03	1,88	10,55	21,06	12,53	53,94	
	2012	6664	5211	2	63	506	1789	2182	669	1453	78,19
			78,20	0,03	0,95	7,59	26,85	32,74	10,04	21,80	
2011	6868	5943	3	83	810	2352	2205	490	925	86,53	
		86,53	0,04	1,21	11,79	34,25	32,11	7,13	13,47		

Diagrama 30: Distribuția procentuală a candidaților din colegii în funcție de media lor la examenul de bacalaureat



Diagrama 31: Clasamentul colegiilor în funcție de rata de promovare a examenului de bacalaureat



Rezultatele candidaților din anul compensator al cursului de liceu din universități.

În tabelul 19 și diagrama 32 sînt prezentate rata de promovare a examenului de bacalaureat și distribuția candidaților în funcție de media examenului de bacalaureat pentru fiecare dintre cele 9 instituții de învățămînt superior din republică care au avut candidați din anul compensator al cursului de liceu.

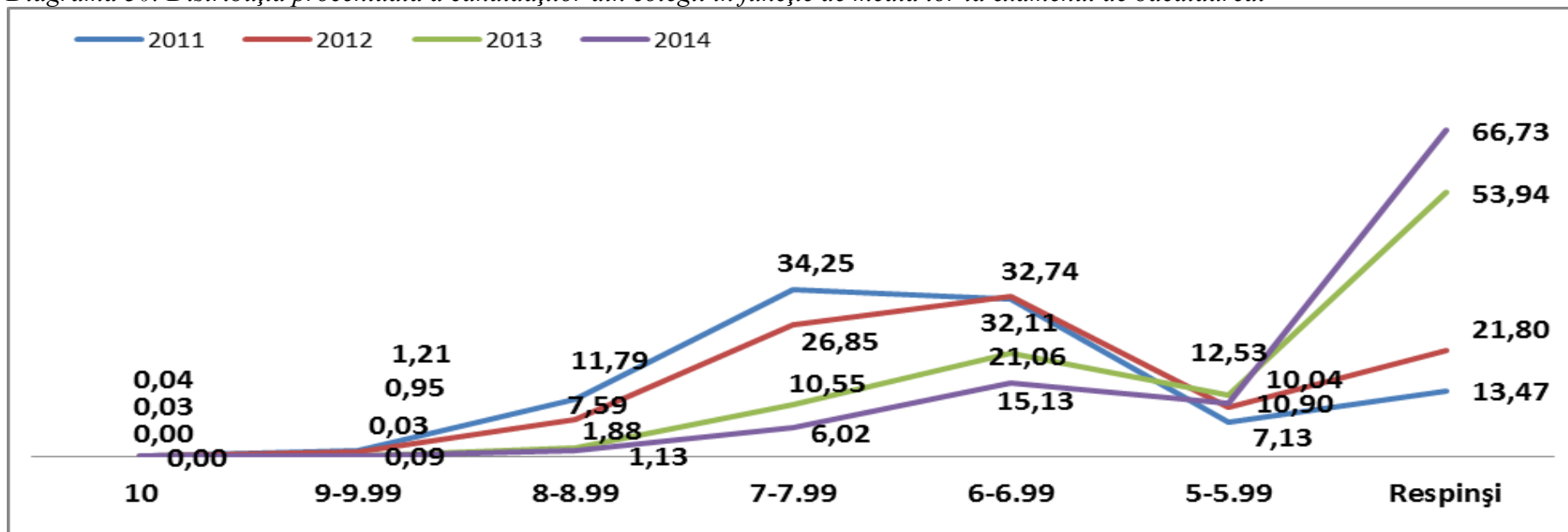
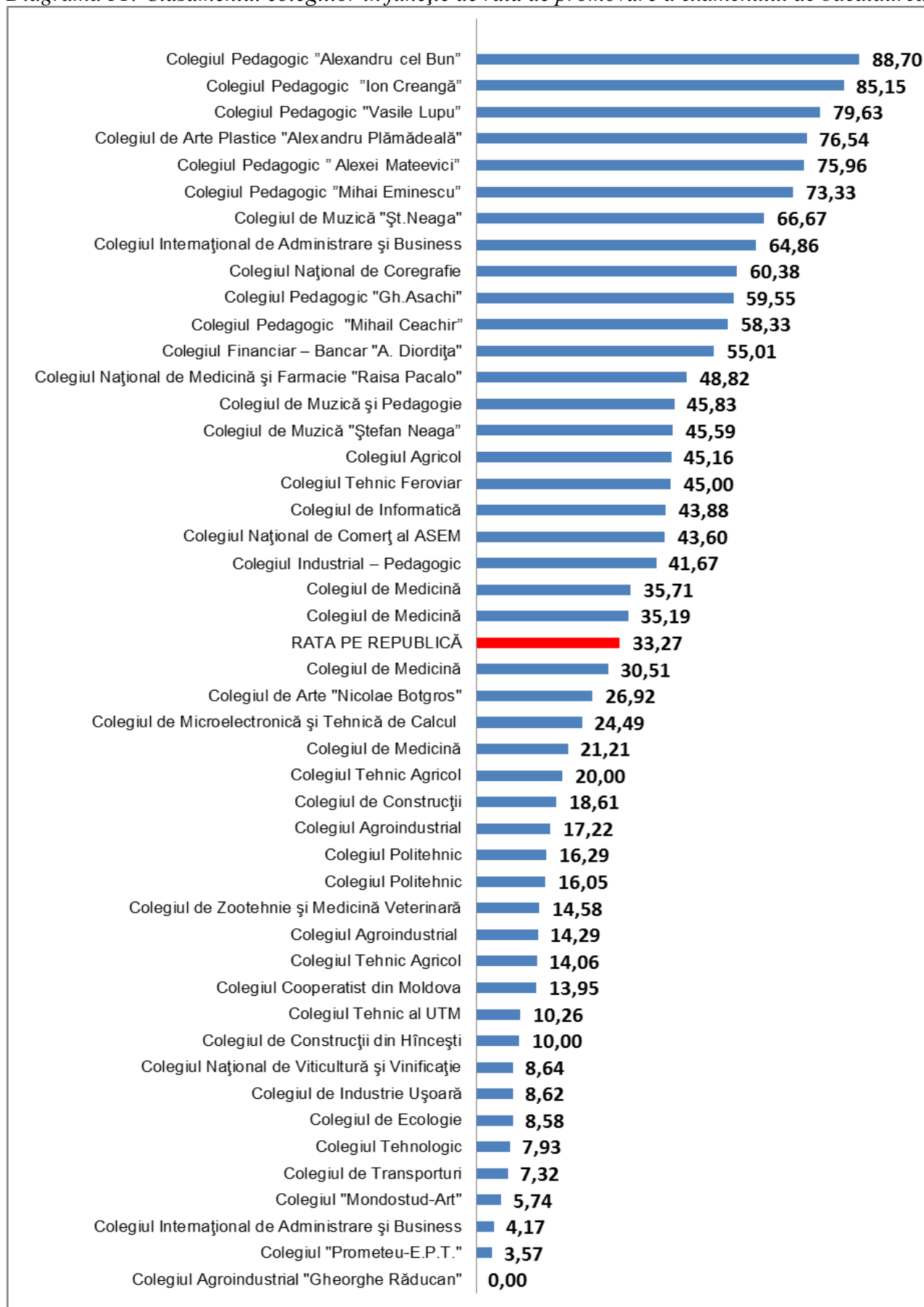
Tabelul 19: Numărul de candidați la examenul de bacalaureat din universități în funcție de media obținută la examen

Raion / Municipiu	Instituția	Total admiși	Au promovat	Din aceștia cu media examenului de BAC:						Res-pinși	Rata de promovare	
				10	9-9.99	8-8.99	7-7.99	6-6.99	5-5.99			
Chișinău	Universitatea de Stat de Educație Fizică și Sport	18	2				1		1	16	11,11	
Chișinău	Universitatea de Stat din Moldova	75	47			2	5	16	24	28	62,67	
Chișinău	Universitatea Tehnică a Moldovei	85	27				1	11	15	58	31,76	
Chișinău	Universitatea Pedagogică de Stat "I.Creangă"	18	7					1	6	11	38,89	
Chișinău	Universitatea de Stat din Tiraspol	128	16					3	13	112	12,50	
Chișinău	Universitatea Agrară de Stat din Moldova	11	3					1	2	8	27,27	
Chișinău	Academia de Studii Economice din Moldova	76	21				4	8	9	55	27,63	
Chișinău	Universitatea Liberă Internațională din Moldova	86	30				1	11	18	56	34,88	
Chișinău	Universitatea Slavonă	16	4					2	2	12	25,00	
TOTAL		513		157	0	0	2	12	53	90	356	30,60
				30,60	0,00	0,00	0,39	2,34	10,33	17,54	69,40	

Diagrama 32: Clasamentul universităților în funcție de rata de promovare a examenului de bacalaureat

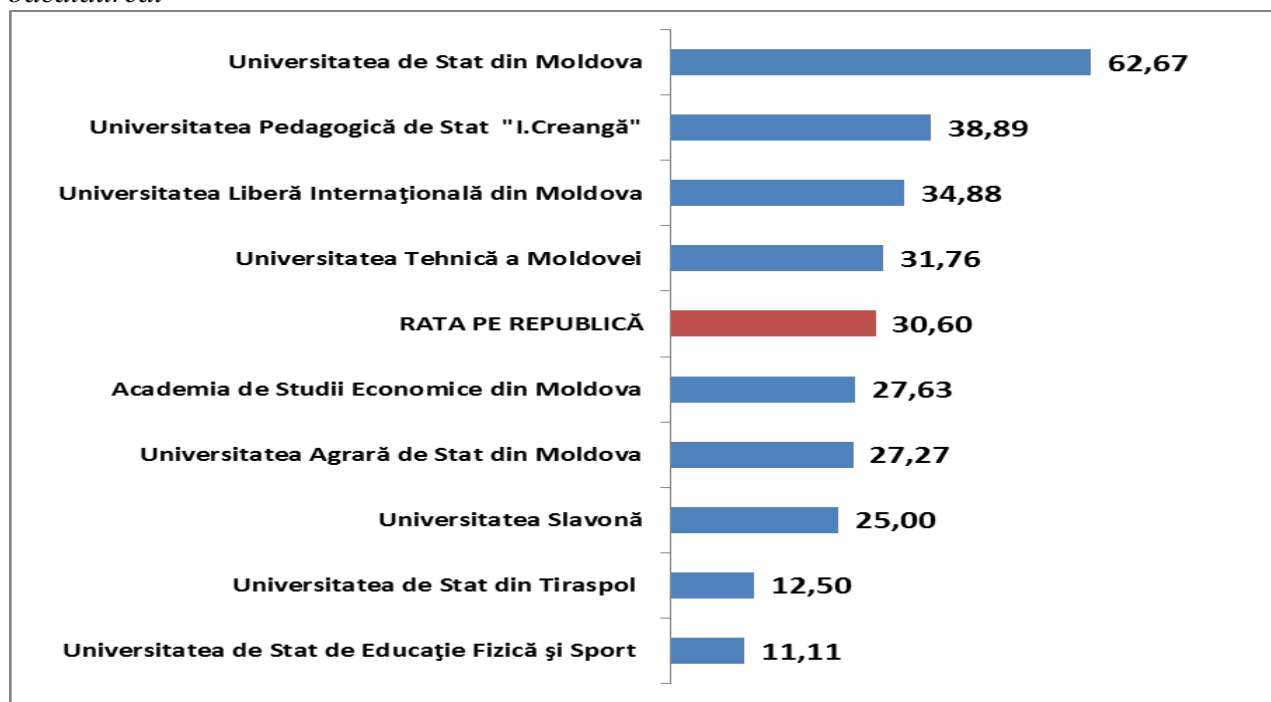

Rezultatele examenelor de bacalaureat ale candidaților externi.

Consiliile pedagogice ale celor 3 centre de susținere a diferențelor de programă pentru candidații la examenul de bacalaureat, care s-au înscris în regim extern, au admis, după susținerea probelor, 300 dintre cei 465 de candidați înscriși. Au promovat examenele 110, obținând mediile indicate în tabelul 20 și în diagrama 33.

Tabelul 20: Numărul de candidați la examenul de bacalaureat, înscriși în regim extern, în funcție de media obținută la examen și limba de instruire

Raion / Municipiu	Limba de instruire	Total admiși	Au promovat	Din aceștia cu media examenului de BAC:						Respiși	Rata de promovare
				10	9-9.99	8-8.99	7-7.99	6-6.99	5-5.99		
CHIȘINĂU	EXTERNAT Real Română	82	32	0	0	1	5	13	13	50	39,02
CHIȘINĂU	EXTERNAT Umanist Română	112	53	0	0	1	2	12	38	59	47,32
CHIȘINĂU	EXTERNAT Rusă	106	25	0	0		2	12	11	81	23,58
TOTAL 2014		300	110	0	0	2	9	37	62	190	36,67
			36,67	0,00	0,00	0,67	3,00	12,33	20,67	63,33	
TOTAL 2013		552	218	0	0	5	36	101	76	334	39,49
			39,49	0,00	0,00	0,91	6,52	18,30	13,77	60,51	
TOTAL 2012		981	616	1	9	32	156	277	141	365	62,79
			62,79	0,10	0,92	3,26	15,90	28,24	14,37	37,21	
TOTAL 2011		410	343	0	4	26	116	149	48	67	83,65
			83,66	0	0,98	6,34	28,29	36,34	11,71	16,34	

Diagrama 33: Distribuția procentuală a candidaților la examenul de bacalaureat, înscriși în regim extern, în funcție de media lor

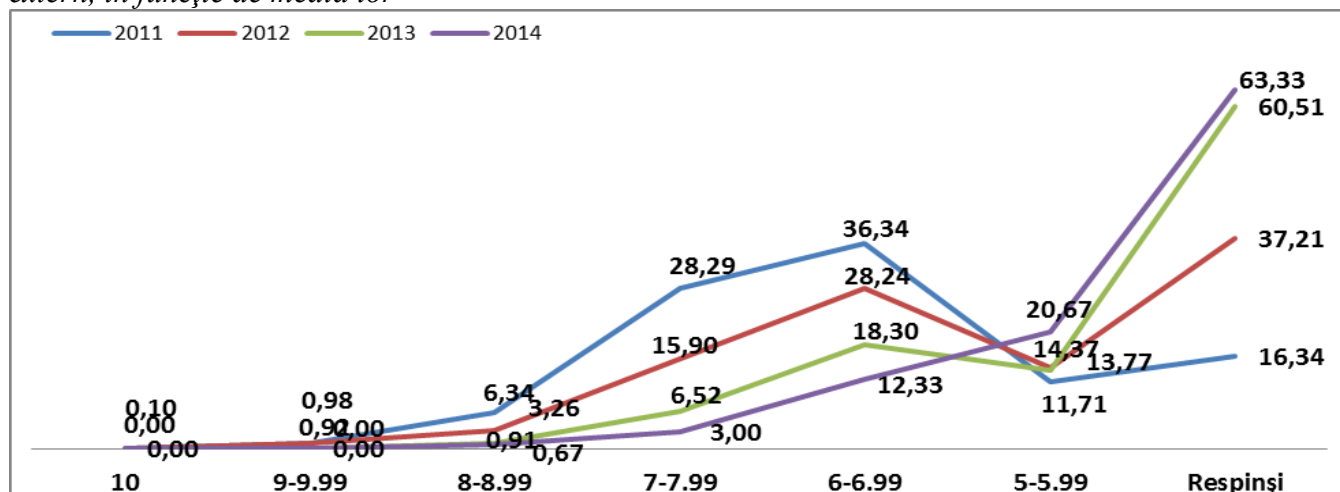

S-a constatat o discrepanță între mediile elevilor pe anii de studii și mediile de la examenul de bacalaureat. Dacă o medie de 8 și mai mare pentru anii de studii au avut-o 40,2% (41,7% în 2013), atunci o astfel de medie la examenul de bacalaureat au avut-o 4,8% (7,8% în 2013).

Din cele 461 de licee teoretice în care au fost candidați la examenul de bacalaureat în 337 (221 în 2013) de licee teoretice media pe treapta de liceu este mai mare decât media la examenul de bacalaureat cu cel puțin 1,5 puncte, dintre care în 159 (60 în 2013) de licee cu cel puțin 2 puncte, în 43 (7 în 2013) licee cu cel puțin 2,5 puncte și în 6 licee teoretice cu cel puțin 3,0 puncte. În tabelul

21 sînt arătate cele 6 licee teoretice (tabelul cu aceste date pentru toate liceele este prezentat în *Anexa nr.1*):

Tabelul 21: Liceele teoretice cu o diferență de cel puțin 3,0 între media pe treapta de liceu și media la examenul de bacalaureat

Raion	Localitate	Unitate	Total	Candidați promovați	Candidați respinși	Rata de promovare	Media examen	Media pe anii de liceu	Diferența dintre medii
ANENII NOI	GURA BÎCULUI	Instituție Publică Liceul Teoretic Gura Bîcului	13	2	11	15,38	5,63	8,67	3,04
BĂLȚI	BĂLȚI	Instituția de Învățămînt Privat LICEUL "ELITEX"	17	2	15	11,76	5,63	8,67	3,04
CHIȘINĂU	CHIȘINĂU	Liceul "Elitex"	2	1	1	50,00	5,25	8,86	3,61
EDINEȚ	GORDINEȘTI	Instituție Publică Liceul Teoretic Gordinești	34	12	22	35,29	5,75	9,12	3,37
EDINEȚ	TRINCA	Instituție Publică Liceul Teoretic Trinca	28	10	18	35,71	6	9,11	3,11
FLOREȘTI	FRUMUȘICA	Liceul Teoretic Frumușica	38	9	29	23,68	5,72	8,97	3,25

Din cele 46 de colegii în 36 (28 în 2013) de colegii media pe treapta de liceu este mai mare decît media la examenul de bacalaureat cu cel puțin 1,5 puncte, dintre care în 21 (9 în 2013) de colegii cu cel puțin 2 puncte și în 5 (2 în 2013) colegii cu cel puțin 2,5 puncte. În Colegiul Agroindustrial „Gh.Răducan”, Grinăuți, Ocnița nu a promovat examenul de bacalaureat în sesiunea 2014 nici un candidat. În tabelul 22 sînt arătate cele 5 colegii (tabelul cu aceste date pentru toate colegiile este prezentat în *Anexa nr.2*):

Tabelul 22: Colegiile cu o diferență de cel puțin 2,5 între media pe treapta de liceu și media la examenul de bacalaureat

Raion	Localitate	Unitate	Total	Candidați promovați	Candidați respinși	Rata de promovare	Media examen	Media pe anii de liceu	Diferența dintre medii
BĂLȚI	BĂLȚI	Colegiul de Industrie Ușoară	116	10	106	8,62	6,2	8,77	2,57
EDINEȚ	BRĂTUȘENI	Colegiul de Zootehnie și Medicină Veterinară	48	7	41	14,58	6,11	8,68	2,57
ORHEI	ORHEI	Colegiul de Medicină	99	21	78	21,21	6,21	9,35	3,14
RÎȘCANI	RÎȘCANI	Colegiul Agroindustrial	180	31	149	17,22	6,15	8,68	2,53
SOROCA	SOROCA	Colegiul "Prometeu-E.P.T."	28	1	27	3,57	6,5	9,06	2,56
OCNIȚA	GRINĂUȚI	Colegiul Agroindustrial "Gheorghe Răducan"	28	0	28	0,00			

Tabelul cu aceste date pentru candidații din universități și cei înscriși în regim extern este prezentat în *Anexa nr.3*.

3.1.3. Rezultatele examenelor de bacalaureat pe tipuri de subiecte

Pentru examenul de **bacalaureat** au fost elaborate 60 tipuri de subiecte. Repartizarea notelor pe tip de subiect din sesiunea de bază a examenului de bacalaureat este prezentată în tabelul 23 (în *Anexele nr. 5a și 5b* sînt prezentate rezultatele pe tipuri de subiecte în toate instituțiile de învățămînt).

Tabelul 23: Distribuția notelor de la examenul de bacalaureat în funcție de tipul de subiect (sesiunea de bază)

Tipul de subiect	Numărul de note	Lucrări cu note de										Nota medie
		10	9	8	7	6	5	4	3	2	1	
Biologia (R.S.T)	663	9	20	94	128	167	164	49	30	1	1	6,08
Biologia (U.A)	512	7	15	45	91	121	144	51	32	6	0	5,78
Chimia (R)	1355	126	206	349	190	162	150	48	78	45	1	6,99
Chimia (U.A.S.T)	961	94	130	256	175	110	109	34	39	13	1	7,15
Fizica (R)	295	15	31	49	33	29	52	27	44	14	1	5,95
Fizica (U.A.S.T)	46	1	1	4	6	10	5	5	11	2	1	5,13
Geografia (R.U.A.S.T)	15799	25	83	966	2223	3789	4928	1834	1380	537	34	5,33
Geografia (U)	2	0	0	0	0	0	1	1	0	0	0	4,50
Informatica (R)	213	16	23	50	53	31	31	7	2	0	0	7,10
Informatica (U)	42	0	0	1	8	20	9	3	1	0	0	5,81
Istoria românilor și universală (A)	64	0	3	14	16	13	11	1	4	1	1	6,30
Istoria românilor și universală (R.S.T)	948	28	59	198	217	197	169	54	15	10	1	6,56
Istoria românilor și universală (U)	9802	41	130	985	1679	3101	3111	469	210	68	8	5,92
Limba engleză (U.R.A.S.T)	11220	190	513	1675	2103	2031	2233	786	1100	551	38	5,84
Limba franceză (clasele bilingve)	226	54	60	81	22	4	4	0	1	0	0	8,54
Limba franceză (U.R.A.S.T)	9958	79	177	1122	1897	2040	2528	994	779	306	36	5,67
Limba germană (U.R.A.S.T)	342	4	8	18	27	57	77	57	48	42	4	4,77
Limba italiană (U.R.A.S.T)	67	0	0	27	21	15	4	0	0	0	0	7,06
Limba spaniolă (U.R.A.S.T)	91	3	3	15	16	25	20	5	1	3	0	6,24
Limba și literatura bulgară (R)	104	1	2	40	41	14	6	0	0	0	0	7,20
Limba și literatura bulgară (U)	116	2	2	35	42	28	6	1	0	0	0	7,02
Limba și literatura bulgară (U) - limbă de instruire	3	0	0	1	1	1	0	0	0	0	0	7,00
Limba și literatura găgăuză (R)	197	33	31	91	33	6	3	0	0	0	0	8,22

Limba și literatura găgăuză (U)	159	13	12	47	35	26	25	1	0	0	0	7,19
Limba și literatura găgăuză (U) - limbă de instruire	15	1	1	4	4	2	3	0	0	0	0	7,07
Limba și literatura română (R.S.T)	9338	45	223	1578	2385	2325	1968	425	234	69	86	6,23
Limba și literatura română (U.A)	8948	5	111	1220	2159	2208	2039	509	339	121	237	5,91
Limba și literatura română alolingvi (U.R.A.S.T)	4166	21	128	1073	1003	767	545	180	167	245	37	6,25
Limba și literatura rusă (R.A.S.T)	2063	4	23	275	541	599	512	72	24	11	2	6,19
Limba și literatura rusă (U)	1827	2	17	185	397	513	592	75	33	13	0	5,96
Limba și literatura ucraineană (R)	14	0	1	6	4	3	0	0	0	0	0	7,36
Limba și literatura ucraineană (U)	138	3	4	41	46	32	11	1	0	0	0	7,01
Limba și literatura ucraineană (U) - limbă de instruire	17	0	0	3	10	2	2	0	0	0	0	6,82
Limba turcă (U.R.A.S.T)	93	13	13	37	17	8	5	0	0	0	0	7,90
Matematica (R)	12357	29	114	454	686	1392	2519	1747	2285	2686	445	4,08
Matematica (U.A.S.T)	434	12	20	38	53	56	65	39	50	74	27	4,88
Pregătirea sportivă (S)	237	2	42	133	44	15	1	0	0	0	0	7,87
Specialitatea (A)	393	40	104	123	94	25	7	0	0	0	0	8,05
Specialitatea(T)	276	1	45	118	96	16	0	0	0	0	0	7,71
TOTAL	93501	919	2355	11451	16596	19960	22059	7475	6907	4818	961	5,66

În diagrama 34 este prezentată distribuția notelor (sesiunea de bază) pentru sesiunile 2014 și 2013.

Diagrama 34: Distribuția notelor la examenul de bacalaureat (sesiunea de bază)

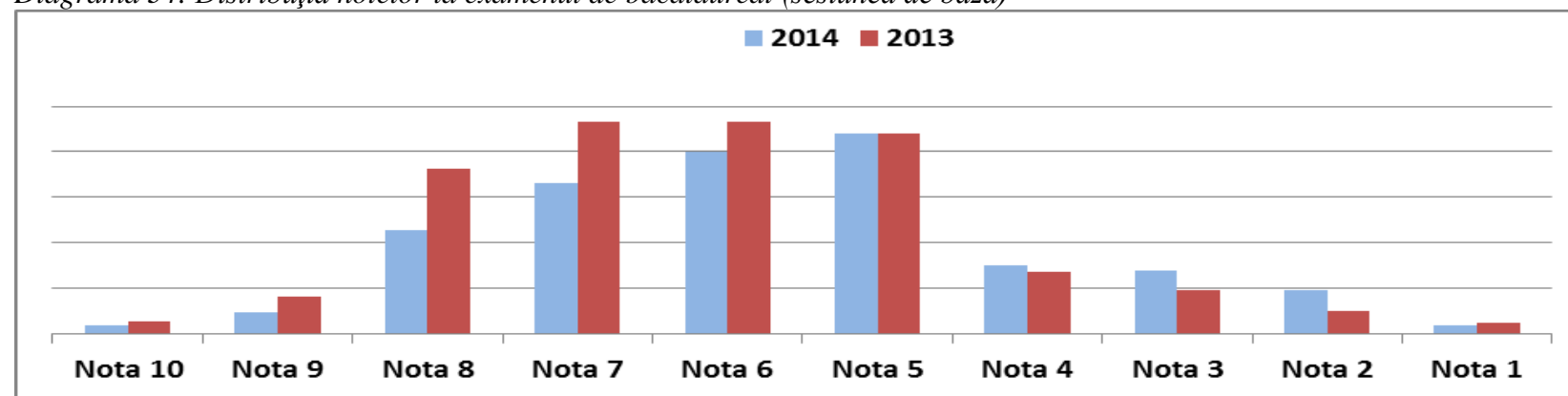

Datele din tabelul 24 reflectă media notelor din sesiunea de bază a examenului de bacalaureat pe discipline și raioane.

Tabelul 24: Media notelor din sesiunea de bază a examenului de bacalaureat pe discipline și raioane

Raion/Municipiu	Limba și literatura română alongvi	Limba și literatura română	Limba și literatura rusă	Limba franceză	Limba engleză	Limba germană	Limba italiană	Limba spaniolă	Limba turcă	Matematica	Geografia	Specialitatea ARTE	Pregătire sportivă	Istoria romanilor și universală	Fizica	Chimia	Biologia	Informatica	Limba și literatura ucraineană	Limba și literatura bulgară	Limba și literatura găgăuză	Specialitatea Tehnologic	Total
ANENII NOI	6,74	6,10	6,50	5,75	5,52	3,00				4,28	5,10			5,86	7,00	6,00	7,00						5,54
BASARABEASCA	5,66	5,86	6,06	5,45	5,04	4,21				3,83	5,08			6,05	5,67	6,87	6,00						5,46
BĂLȚI	6,28	6,22	6,16	5,96	5,65	6,00				3,98	5,41	7,68		5,95	5,95	5,96	5,75	6,09					5,65
BENDER		7,19		8,41						5,52	6,79			7,41		8,58		8,00					7,36
BRICENI	4,93	5,23	5,32	4,96	4,19					3,04	4,68			5,46	3,50	5,42	4,77	6,00	7,16				4,84
CAHUL	6,72	5,96	6,12	5,77	5,59	3,71		5,50		4,16	5,34	7,56	7,36	5,93	7,50	7,27	5,57	7,83		6,50			5,62
CANTEMIR		6,10		6,07	6,61					4,32	4,86			5,95	5,00	7,44	6,18	7,00					5,67
CĂLĂRAȘI	5,36	6,34	5,09	6,10	5,44					4,55	5,68	7,73		6,10	7,00	7,92	6,63	8,00					5,91
CĂUȘENI	6,64	6,10	5,91	5,84	5,99			4,43		4,89	5,58			5,94	5,75	5,76	6,38	7,20					5,77
CHIȘINĂU	6,52	6,10	6,18	5,63	6,11	5,12	7,06	6,66	8,25	4,07	5,26	8,09	7,88	6,08	5,67	7,61	6,16	6,89	6,95	7,00		7,71	5,72
CIMIȘLIA	5,83	6,21	6,41	5,57	5,67	4,00				3,57	5,57			6,02		7,38	6,75						5,61
CRIULENI	5,67	6,26	6,20	5,93	6,30	4,62				5,40	5,65			6,06	9,00	7,71	7,80	8,00					5,98
DONDUȘENI	5,25	5,66	5,92	5,57	4,45					4,31	4,35			5,49		5,65	5,28						5,10
DROCHIA	7,28	6,08	6,25	5,57	5,74	3,73				4,66	5,29			5,73	5,57	6,27	5,50	7,57					5,63
DUBĂSARI	4,70	5,93	5,70	6,02	5,22	4,40				4,34	5,52			5,99	5,00	6,83	4,80	7,00					5,52
EDINEȘI	6,31	5,84	6,02	5,59	5,53	3,25				4,21	5,18			5,71	4,55	7,04	4,50	6,80	6,97				5,50
FĂLEȘTI	6,81	6,12	6,14	5,67	5,79					4,06	5,01			6,09	8,57	7,11	6,54	7,00					5,60
FLOREȘTI	6,41	5,74	5,88	5,28	5,30					3,83	4,81			5,40	5,63	6,65	5,24	9,00					5,23
GLODENI	5,04	5,65	5,42	5,51	4,38	3,44				3,89	4,95		7,43	5,91	2,67	6,27	5,49	7,00					5,25
HÎNCEȘTI	6,83	6,14	5,82	5,91	5,61					3,72	5,37			6,12	5,50	7,48	6,39	6,00					5,59

Geografia (U)	4	0	0	0	0	0	1	2	0	1	0	3,75
Informatica (R)	215	16	23	50	54	32	33	3	4	0	0	7,10
Informatica (U)	42	0	0	1	8	20	10	1	2	0	0	5,81
Istoria românilor și universală (A)	64	0	3	14	16	13	12	1	5	0	0	6,38
Istoria românilor și universală (R.S.T)	948	28	59	198	217	198	183	42	16	7	0	6,55
Istoria românilor și universală (U)	9811	41	130	986	1680	3112	3274	315	201	65	7	5,93
Limba engleză (U.R.A.S.T)	11230	190	514	1687	2114	2102	2737	609	837	405	35	5,94
Limba franceză (clasele bilingve)	226	54	60	81	22	4	4	0	1	0	0	8,54
Limba franceză (U.R.A.S.T)	9984	79	177	1124	1917	2080	2801	613	829	332	32	5,68
Limba germană (U.R.A.S.T)	342	4	8	19	27	65	120	25	35	33	6	4,99
Limba italiană (U.R.A.S.T)	67	0	0	27	21	15	4	0	0	0	0	7,06
Limba spaniolă (U.R.A.S.T)	91	3	3	15	16	25	23	3	1	2	0	6,30
Limba și literatura bulgară (R)	104	1	2	40	41	14	6	0	0	0	0	7,20
Limba și literatura bulgară (U)	116	2	2	35	42	28	6	1	0	0	0	7,02
Limba și literatura bulgară (U) - limbă de instruire	3	0	0	1	1	1	0	0	0	0	0	7,00
Limba și literatura găgăuză (R)	197	33	31	91	33	6	3	0	0	0	0	8,22
Limba și literatura găgăuză (U)	159	13	12	47	35	26	25	1	0	0	0	7,19
Limba și literatura găgăuză (U) - limbă de instruire	15	1	1	4	4	2	3	0	0	0	0	6,56
Limba și literatura română (R.S.T)	9340	45	223	1579	2393	2365	2135	291	199	65	45	6,26
Limba și literatura română (U.A)	8955	5	111	1225	2186	2274	2296	358	302	114	84	6,01
Limba și literatura română alolingvi (U.R.A.S.T)	4177	21	128	1077	1012	781	643	113	141	235	26	6,27
Limba și literatura rusă (R.A.S.T)	2070	4	23	275	541	604	550	42	18	10	3	6,20
Limba și literatura rusă (U)	1829	2	17	185	398	519	647	26	27	8	0	5,99
Limba și literatura ucraineană (R)	14	0	1	6	4	3	0	0	0	0	0	7,36
Limba și literatura ucraineană (U)	139	3	4	41	46	33	11	1	0	0	0	7,00
Limba și literatura ucraineană (U) - limbă de instruire	17	0	0	3	10	2	2	0	0	0	0	6,82
Limba turcă (U.R.A.S.T)	93	13	13	37	17	8	5	0	0	0	0	7,90
Matematica (R)	12377	29	115	457	698	1510	3504	1097	1805	2611	551	4,18
Matematica (U.A.S.T)	434	12	21	38	58	66	116	16	35	57	15	5,25
Pregătirea sportivă (S)	239	2	42	133	45	16	1	0	0	0	0	7,59
Specialitatea (A)	415	40	105	130	101	28	11	0	0	0	0	6,99
Specialitatea(T)	278	1	45	118	98	16	0	0	0	0	0	7,63
TOTAL, 2014	93668	919	2360	11495	16783	20755	26207	4536	5411	4363	839	5,76
		0,98	2,52	12,27	17,92	22,16	27,98	4,84	5,78	4,66	0,90	
TOTAL, 2013	110567	1448	4277	18915	24952	25345	26531	3356	3273	1822	648	6,25
		1,31	3,87	17,11	22,57	22,92	24,00	3,04	2,96	1,65	0,59	
TOTAL, 2012	112496	4979	12577	21756	37694	19613	10949	2569	1337	664	358	7,02
		4,43	11,18	19,34	33,51	17,43	9,73	2,28	1,19	0,59	0,32	
TOTAL, 2011	126459	5351	16277	27982	40611	22241	11215	1241	878	443	220	7,17
		4,23	12,87	22,13	32,11	17,59	8,87	0,98	0,69	0,35	0,17	

În diagrama 35 este prezentată distribuția notelor pentru sesiunile 2012, 2013 și 2014.

Diagrama 35: Distribuția procentuală a notelor la examenul de bacalaureat

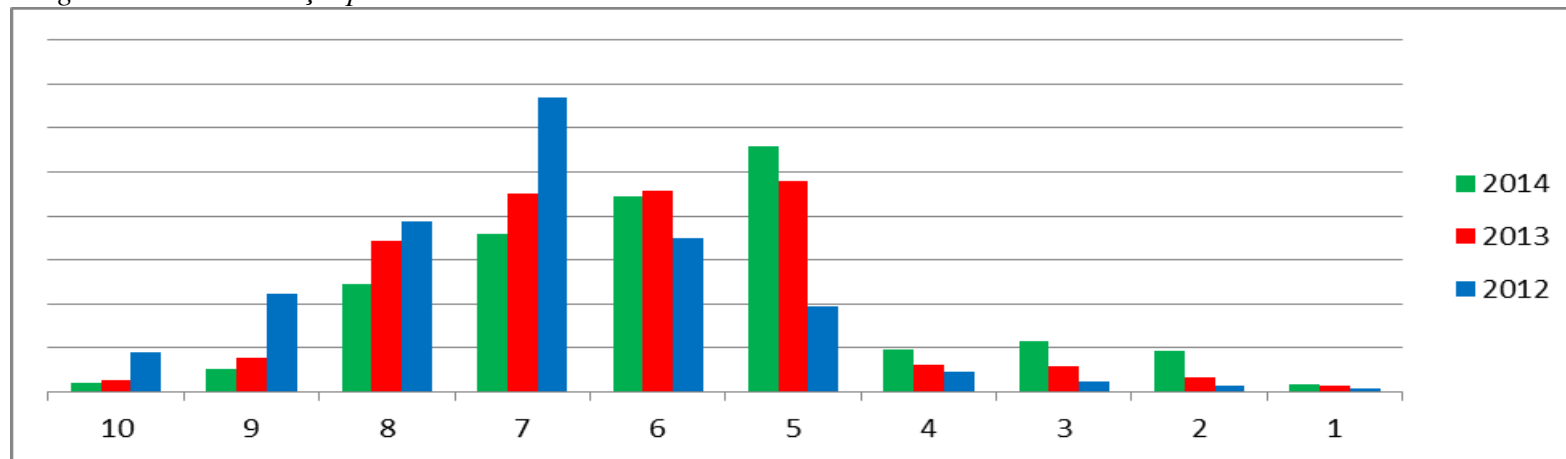

În tabelul 26 este reflectată rata de promovare a examenului de bacalaureat pe tipuri de subiecte pentru fiecare raion/municipiu.

Tabelul 26a: Rata de promovare a examenului de bacalaureat pe tipuri de subiect pentru fiecare raion/ municipiu

Raion	Limba și literatura română aolingvi (U.R.A.S.T)	Limba și literatura bulgară (U) - limbă de instruire	Limba și literatura găgăuză (U) - limbă de instruire	Limba și literatura română (R.S.T)	Limba și literatura română (U.A)	Limba și literatura rusă (R.A.S.T)	Limba și literatura rusă (U)	Limba și literatura ucraineană (U) - limbă de instruire	Limba engleză (U.R.A.S.T)	Limba franceză (clasele bilingve)	Limba franceză (U.R.A.S.T)	Limba germană (U.R.A.S.T)	Limba italiană (U.R.A.S.T)	Limba spaniolă (U.R.A.S.T)	Limba turcă (U.R.A.S.T)	Geografia (U)	Istoria românilor și universală (U)	Matematica (R)	Pregătirea sportivă (S)	Specialitatea (A)
ANENII NOI	92.59			95.45	87.63	100.00	100.00		78.92		84.12	0.00					94.12	57.78		
BASARABEASCA	81.58			96.43	82.54	100.00	100.00		80.77		78.95	64.29					91.38	51.72		
BĂLTI	87.18			91.59	92.94	96.81	96.27		81.61	100.00	83.15	91.89					95.84	52.36		89.09
BENDER				100.00	100.00						100.00						100.00	100.00		
BRICENI	74.44			77.44	78.80	77.42	88.24	100.00	51.35		69.11						86.64	24.62		
CAHUL	96.88			95.59	92.75	97.73	100.00		81.00	100.00	85.71	53.33		91.67		100.00	94.97	48.99	95.65	62.07
CANTEMIR				98.85	96.67				83.33		94.54						94.92	57.73		
CĂLĂRAȘI	81.82			96.51	97.61		90.91		85.00		90.87						97.25	55.24		100.00
CĂUSENI	100.00			94.26	94.62	90.91			93.13		85.12			71.43			95.94	68.56		
CHISINĂU	90.90			92.77	89.25	96.67	97.93		85.03	99.07	78.12	58.62	100.00	95.31	100.00	0.00	93.84	48.32	96.61	90.37

CIMISLIA	90.00			91.18	92.00	100.00	100.00		82.91		84.09	66.67				95.49	33.55	100.00		
CRIULENI	80.00			97.08	91.15		100.00		91.67		86.70	76.92				93.39	79.73			
DONDUSENI	64.29			90.70	83.67		92.00		60.92		75.36					90.77	60.00			
DROCHIA	95.00			91.91	83.23	95.83	93.75		79.33		76.74	45.45				86.05	71.91			
DUBĂSARI	54.55			96.09	86.96		100.00		81.44		91.18	70.00				90.16	64.77			
EDINET	88.24			94.21	91.15	95.08	100.00		77.94		84.96	0.00				91.89	56.52			
FĂLESTI	96.77			96.52	89.67	100.00	100.00		84.03		83.47					95.02	50.96			
FLORESTI	86.49			96.73	77.33	87.50	100.00		77.64		73.55					85.82	51.81			
GLODENI	74.29			93.60	84.81	84.62	86.79		57.89		76.92	44.44				93.41	44.26	87.50		
HÎNCESTI	88.89			95.65	94.93	100.00	95.00		80.73		84.73					96.98	41.74			
IALOVENI				98.79	91.34				93.28		80.26					93.42	60.40			
LEOVA	100.00			94.34	94.29		100.00		88.03		82.02					93.20	36.84			
NISPORENI				97.70	94.85				87.32		91.08					98.41	61.68			
OCNITA	80.43			88.14	85.42	93.94	100.00		78.67		76.47					90.91	52.08			
ORHEI	100.00			96.85	92.57	100.00			78.61	100.00	87.05			100.00		95.18	40.59			
REZINA	95.65			97.44	84.38	100.00	90.00		78.05		79.00					85.11	48.33			
RÎBNITA				100.00	100.00				100.00		100.00					100.00	100.00			
RÎSCANI	77.50			88.68	89.81	83.33	92.00		77.91		71.51					95.39	43.52			
SÎNGEREI	96.77			94.32	91.98		96.55		78.81		87.40					96.20	55.61			
SOROCA	94.59			87.20	87.54	100.00	86.96		63.87	100.00	77.27					90.36	39.13		76.00	
STRĂSENI	100.00			93.75	56.65		100.00		83.76		80.58					92.58	57.61			
SOLDĂNEȘTI				95.24	92.39				94.23		84.00					97.73	48.11			
STEFAN VODĂ	100.00			98.54	90.06		100.00		66.07		86.05					88.24	47.59			
TARACLIA	82.50	100.00				100.00	92.78		81.18		100.00	78.57				97.94	58.24		100.00	
TELENESŢI				99.04	93.75				80.49		86.91					95.20	55.20			
TIRASPOL				100.00	85.71				100.00		100.00					100.00	100.00			
UNGHENI	95.65			94.00	95.39	97.14	100.00		82.55	100.00	85.43					97.63	50.58			
UTA GĂGĂUZIA	79.63		93.75	100.00	100.00	96.60	97.30		83.94		87.50	76.77		100.00		96.62	61.59	100.00	100.00	
TOTAL	87.23	100.00	93.75	93.38	89.36	96.29	96.61	100.00	83.01	99.56	81.68	70.64	100.00	93.41	100.00	25.00	93.84	50.74	96.37	87.37

Tabelul 26b: Rata de promovare a examenului de bacalaureat pe tipuri de subiect pentru fiecare raion/ municipiu

Raion	Specialitatea (T)	Biologia (R.S.T)	Biologia (U.A)	Chimia (R)	Chimia (U.A.S.T)	Fizica (R)	Fizica (U.A.S.T)	Geografia (R.U.A.S.T)	Informatica (U)	Informatica (R)	Istoria românilor și universală (A)	Istoria românilor și universală (R.S.T)	Limba și literatura bulgară (R)	Limba și literatura găgăuză (R)	Limba și literatura ucraineană (R)	Matematica (U.A.S.T)	Limba și literatura bulgară (U)	Limba și literatura găgăuză (U)	Limba și literatura ucraineană (U)
ANENII NOI		100.00	100.00	76.47	100.00	100.00		87.06				100.00				63.64			
BAȘARABEASCA		100.00	100.00	81.82	89.47	100.00	100.00	84.38				100.00				100.00			
BĂLTI		89.36	85.71	78.89	88.50	75.00	100.00	88.24	92.86	75.00	83.33	92.00				56.82			
BENDER				100.00	100.00			100.00		100.00		100.00							
BRICENI		100.00	84.21	76.67	69.23	40.00		68.51	100.00	100.00					50.00				96.97
CAHUL		92.31	91.43	96.15	80.00	100.00		88.47		100.00	100.00	100.00	100.00			66.67			

CANTEMIR		100.00	100.00	100.00	100.00	100.00		85.26		100.00		92.31				100.00			
CĂLĂRAȘI		100.00	84.62	100.00	100.00	100.00		95.08		100.00		100.00				88.89			
CĂUȘENI		100.00	100.00	100.00	63.16	100.00	100.00	90.89		100.00		93.33				100.00			
CHISINĂU	99.29	92.45	90.83	93.88	97.60	65.47	81.25	86.51	84.62	96.60	92.50	92.88	100.00			88.27	100.00		100.00
CIMISLIA		100.00	50.00	100.00	100.00			91.57				77.78				100.00			
CRIULENI		100.00	75.00	100.00	100.00	100.00		93.31		100.00		100.00				100.00			
DONDUSENI		84.00	75.86	90.00	60.00			68.97				85.71				0.00			
DROCHIA		100.00	100.00	70.00	100.00	80.00	75.00	88.28		100.00		96.15				100.00			
DUBĂSARI		100.00	66.67	100.00	100.00	100.00		89.09	100.00			96.97				44.44			
EDINET		53.85		90.32	93.75	70.00	100.00	84.72	100.00	100.00		90.91		100.0		41.67			100.00
FĂLEȘTI		100.00	85.71	50.00	100.00	100.00		84.10		100.00		100.00				64.29			
FLOREȘTI		93.94	66.67	92.68	88.89	83.33	50.00	80.58		100.00		78.79				18.75			
GLODENI		100.00	89.66	90.91	89.47		0.00	82.38		100.00		100.00				37.50			
HÎNCEȘTI		100.00	100.00	97.30	100.00	62.50		86.82		100.00		100.00				100.00			
IALOVENI		100.00	62.50	73.81	80.00	100.00		91.57		100.00		97.30				100.00			
LEOVA		100.00	100.00	50.00	75.00		0.00	85.23	100.00	100.00		100.00				100.00			
NISPORENI		100.00	100.00	100.00	100.00	100.00		94.94		100.00		100.00				100.00			
OCNITA		100.00		75.00	100.00	100.00	20.00	85.11		100.00		100.00				50.00			
ORHEI		100.00	92.86	88.89	100.00	100.00	100.00	86.23		100.00		90.48				100.00			
REZINA		100.00	100.00	100.00	100.00	100.00		84.18				100.00							
RÎBNITA		100.00	100.00	100.00	100.00			100.00											
RÎȘCANI		100.00	89.66	100.00	90.91	0.00		85.32				60.00				85.71			100.00
SÎNGEREI		89.47	75.00	95.24	92.50	0.00		92.91	100.00	100.00		100.00				100.00			
SOROCA		86.67	73.33	88.89		93.94		79.43		100.00	90.00	93.33				50.00			
STRĂȘENI		100.00	100.00	87.88	97.06			89.58	100.00	100.00		37.50				75.00			
SOLDĂNEȘTI		100.00	80.95	100.00				93.98				100.00				100.00			
ȘTEFAN VODĂ		100.00	100.00	90.91	90.91			86.72				100.00				66.67			
TARACLA			75.00	100.00	100.00		100.00	94.95		100.00			100.00			100.00	98.85		
TELENEȘTI		85.71	100.00	100.00	88.89			91.37		100.00		100.00				100.00			
TIRASPOL		100.00		100.00	100.00			100.00											
UNGHENI		100.00	100.00	100.00	92.31	100.00	100.00	91.39	100.00	100.00		94.12				80.00			
UTA GĂGĂUȘIA		100.00	83.33	100.00	100.00	63.64	100.00	96.47				100.00	100.00	100.00		88.89	100.00	99.37	
TOTAL	99.29	92.63	87.33	90.07	92.83	72.73	72.34	87.38	92.86	96.74	90.63	92.65	100.00	100.00	100.0	71.33	99.14	99.37	99.28

Diagrama 36: Clasamentul tipurilor de subiect în funcție de media notelor de la examenul de bacalaureat

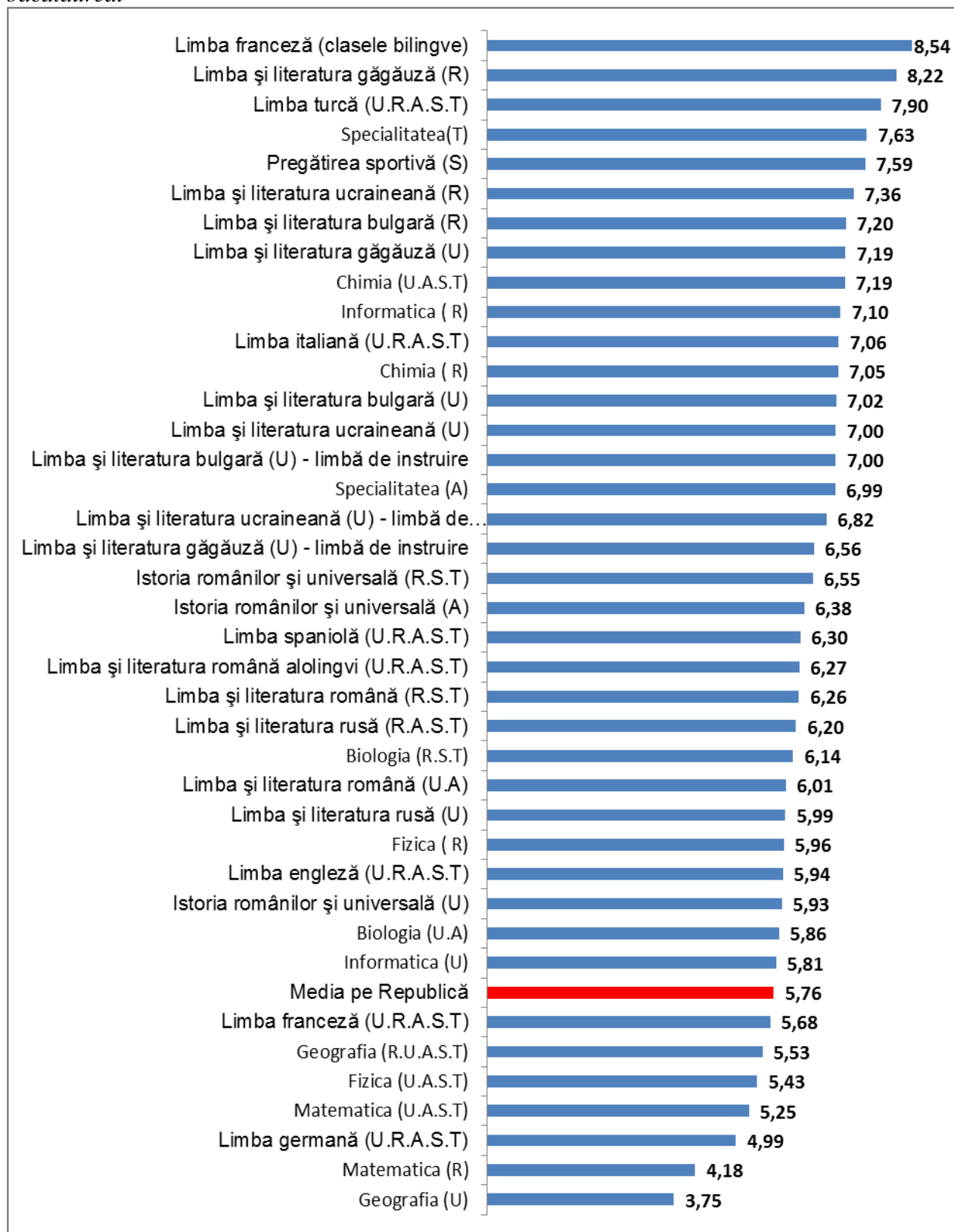

Baremele de corectare și schemele de notare, elaborate de către Agenția de Asigurare a Calității asigură unificarea corectării și notării la nivel național. Pentru sesiunea de bacalaureat 2014 a fost aplicată o schemă de notare (unică pentru toate disciplinele), pragul pentru nota de trecere fiind stabilit de 25% din punctajul maximal (tabelul 27).

Tabelul 27: Schema de notare aplicată la examenul de bacalaureat

Nota acordată	1	2	3	4	5	6	7	8	9	10
Puncte acordate	0	1-8	9-16	17-24	25-41	42-57	58-73	74-89	90-95	96-100

În diagramele 37,38,39 este prezentată distribuția notelor pentru disciplinele de examen în cadrul examenului de bacalaureat.

Disciplinele de bază cu statut obligatoriu:

Diagrama 37a: Distribuția notelor la Limba și literatura română (alolingvi) (bacalaureat)



Diagrama 37b: Distribuția notelor la Limba și literatura română (R.S.T) (bacalaureat)



Diagrama 37c: Distribuția notelor la Limba și literatura română (U.A) (bacalaureat)

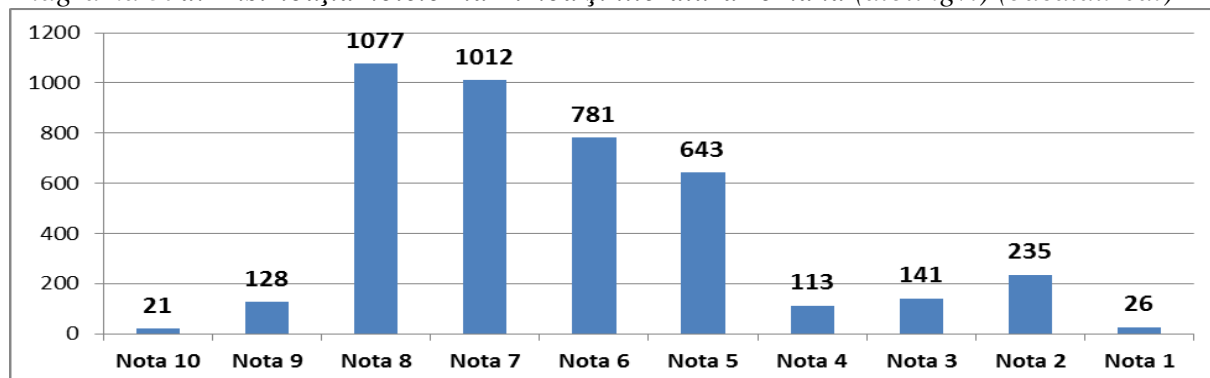

Diagrama 37d: Distribuția notelor la Limba și literatura rusă (R.A.S.T) (bacalaureat)

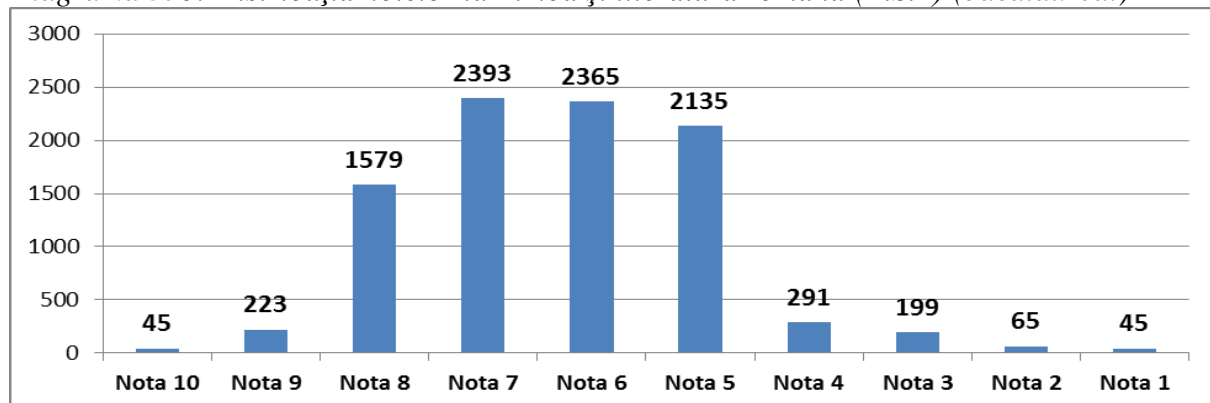

Diagrama 37e: Distribuția notelor la Limba și literatura rusă (U) (bacalaureat)

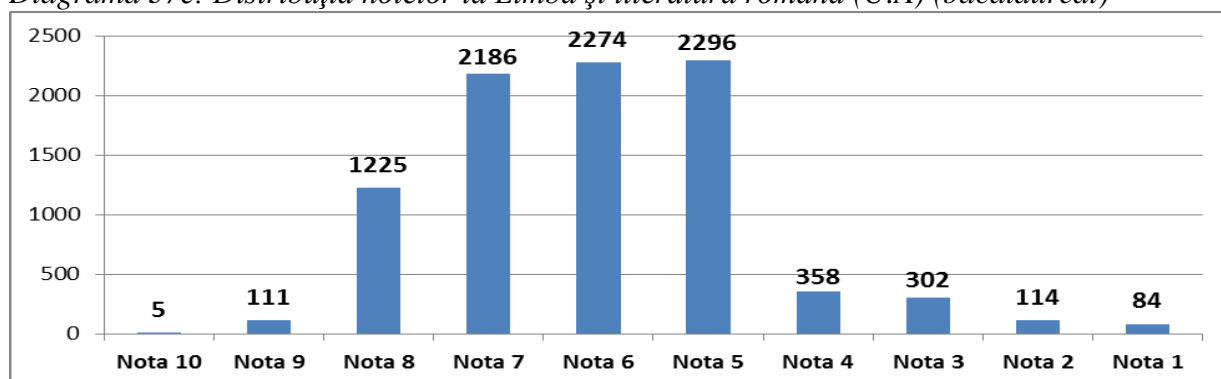

Diagrama 37f: Distribuția notelor la Limba engleză (bacalaureat)

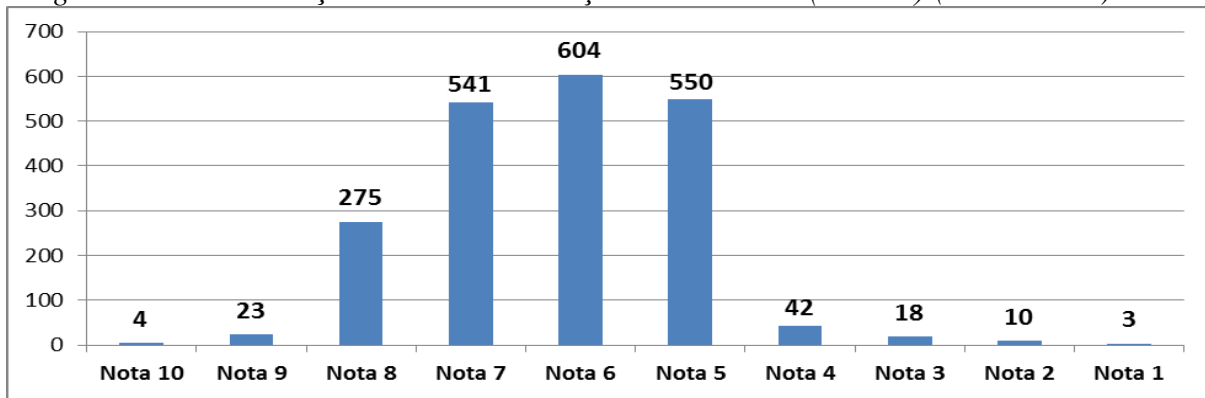

Diagrama 37g: Distribuția notelor la Limba franceză (bacalaureat)

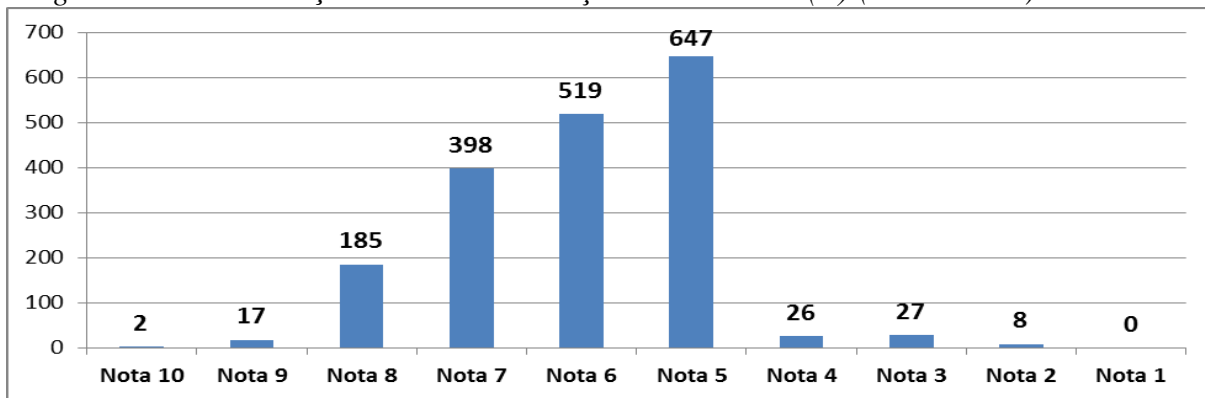

Diagrama 37h: Distribuția notelor la Limba germană (bacalaureat)

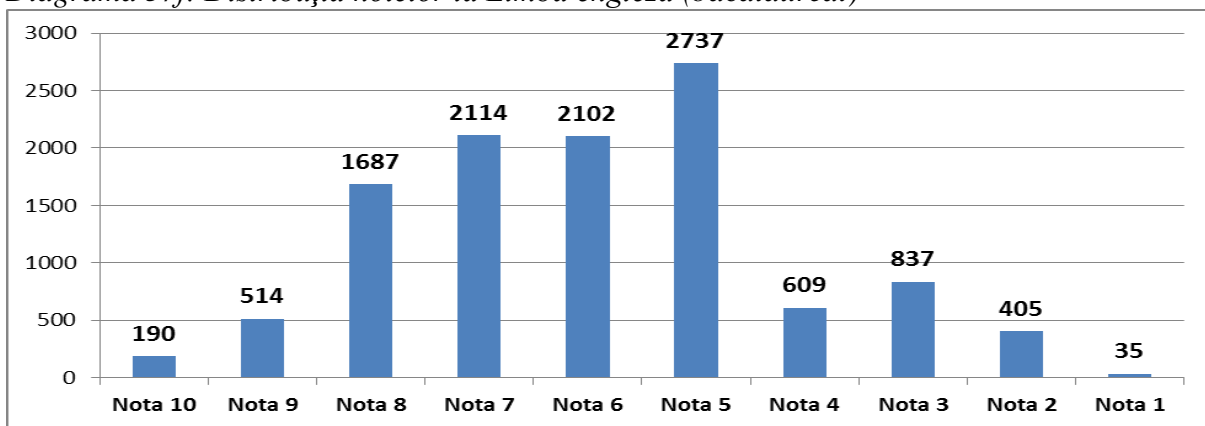

Diagrama 37i: Distribuția notelor la Limba italiană (bacalaureat)

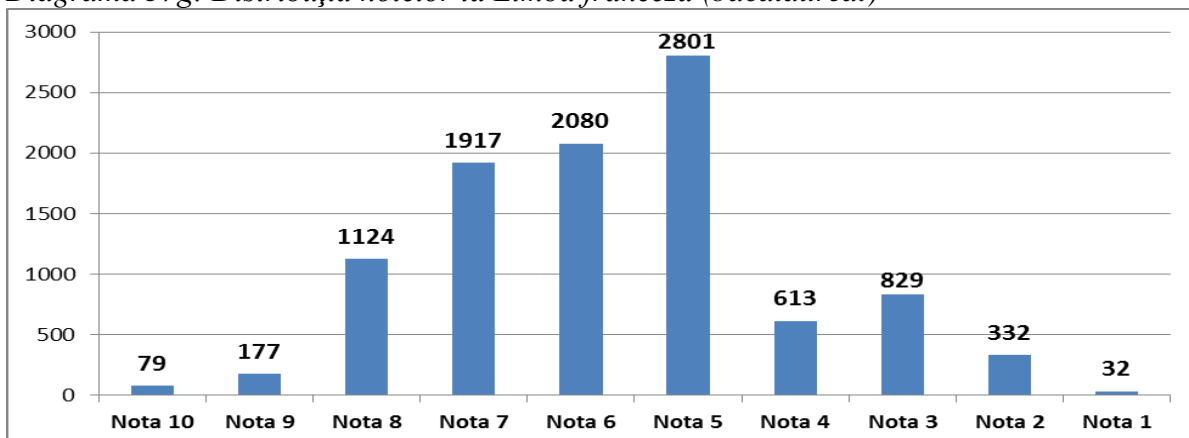

Diagrama 37j: Distribuția notelor la Limba spaniolă (bacalaureat)

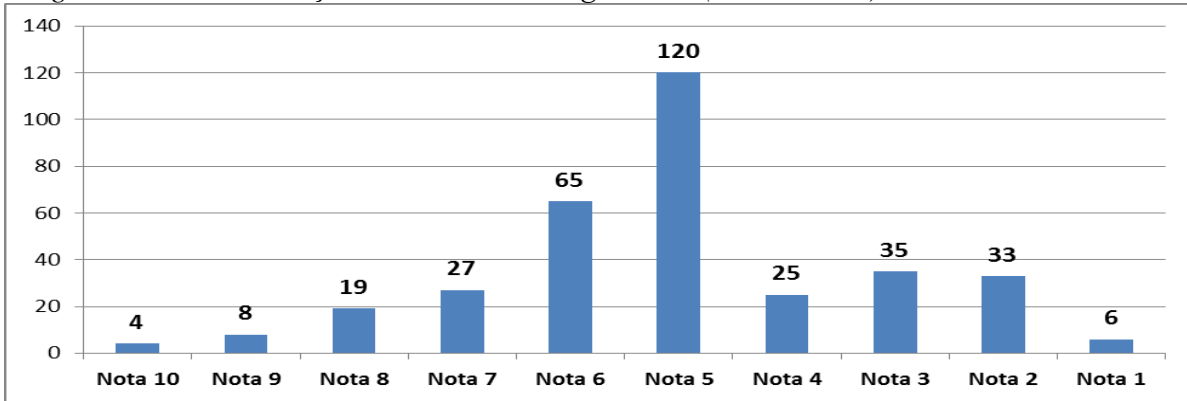

Diagrama 37k: Distribuția notelor la Limba turcă (bacalaureat)

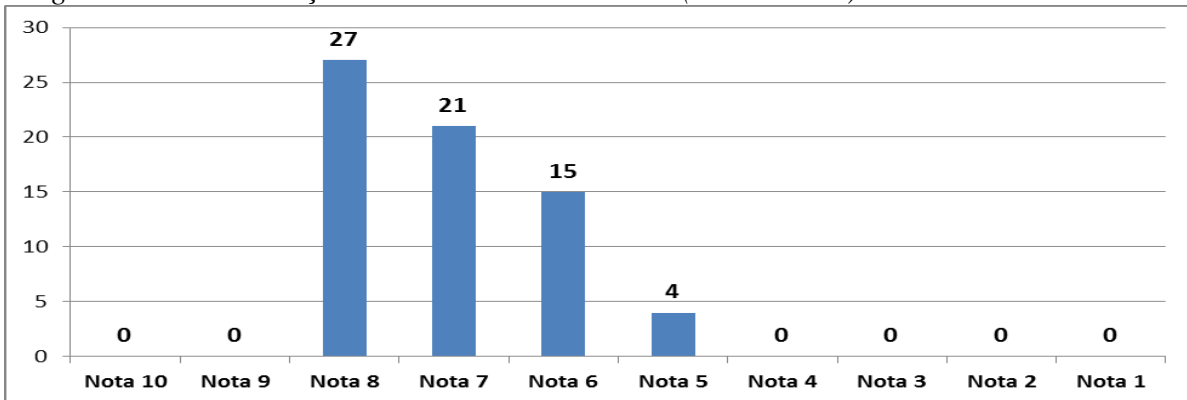

Diagrama 37l: Distribuția notelor la Istoria românilor și universală (U) (bacalaureat)

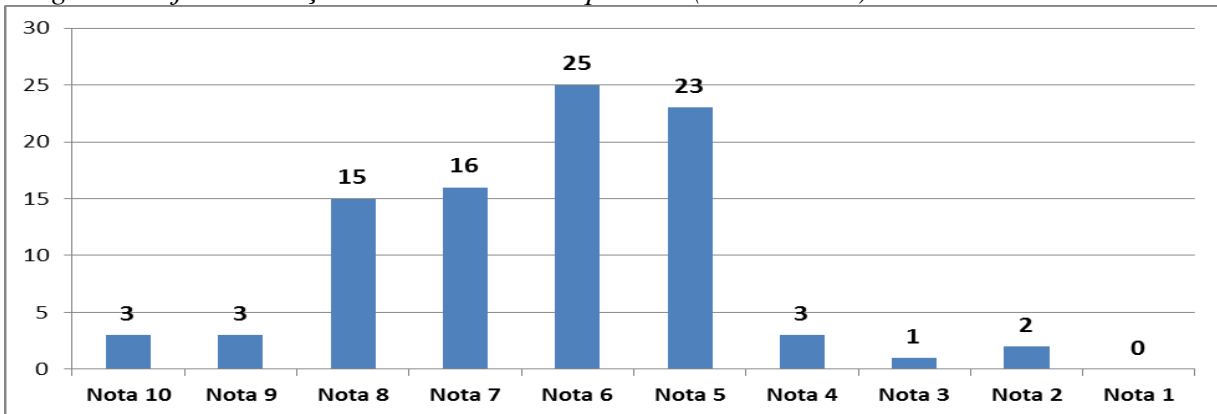

Diagrama 37m: Distribuția notelor la Matematică (R) (bacalaureat)

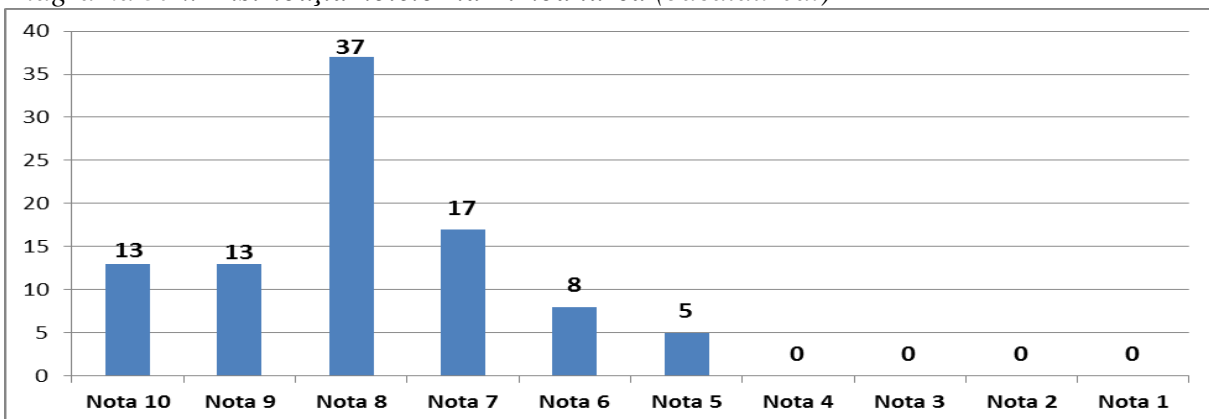

Diagrama 37n: Distribuția notelor la Pregătirea sportivă (S) (bacalaureat)

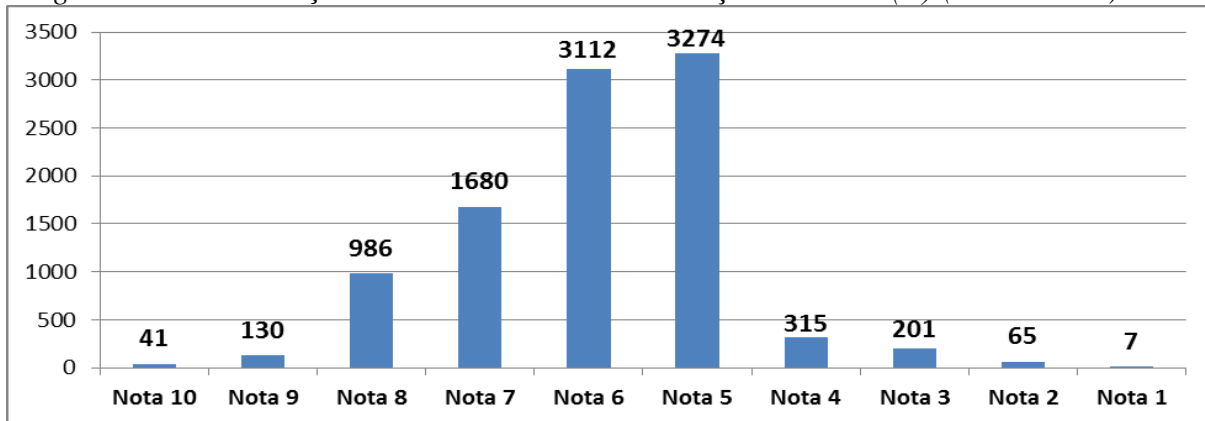

Diagrama 37o: Distribuția notelor la Specialitate (Arte) (bacalaureat)

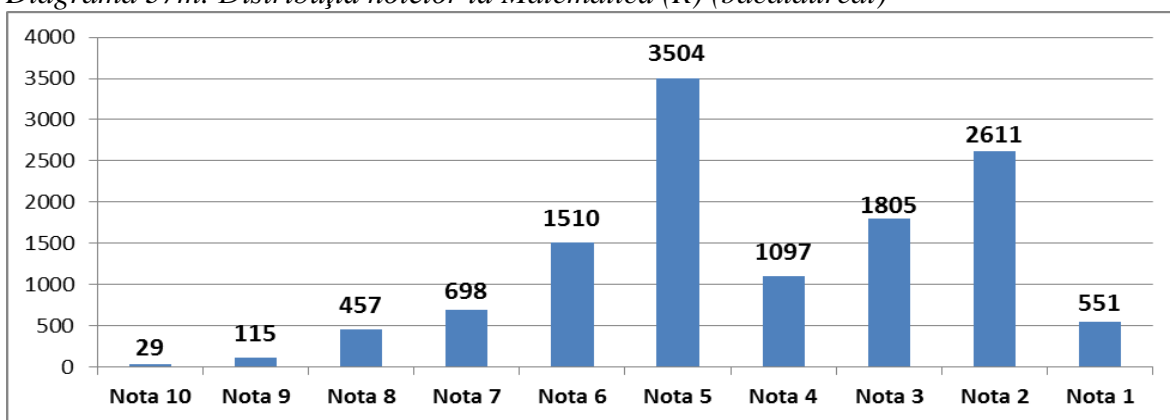

Diagrama 37p: Distribuția notelor la Specialitate (Tehnologic) (bacalaureat)

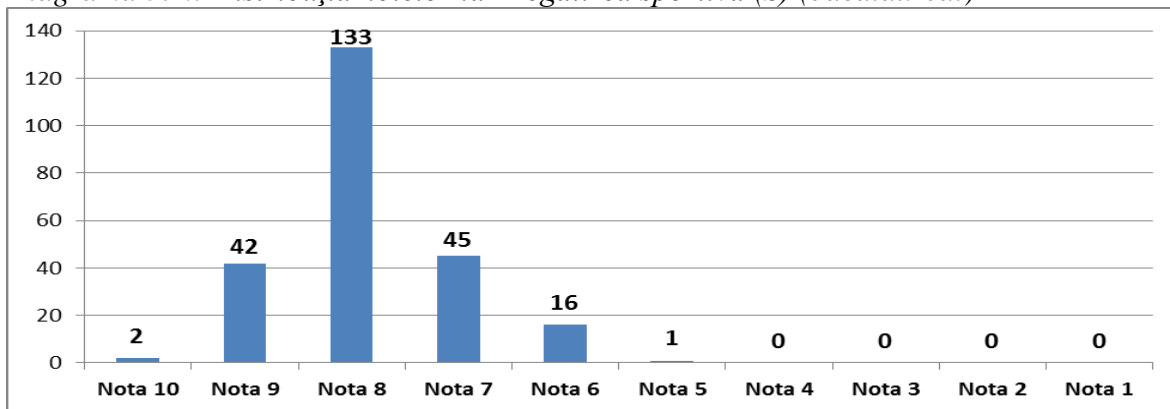

Disciplinele de examen cu statut de disciplină la solicitare:

Diagrama 38a: Distribuția notelor la Biologie (R.S.T) (bacalaureat)

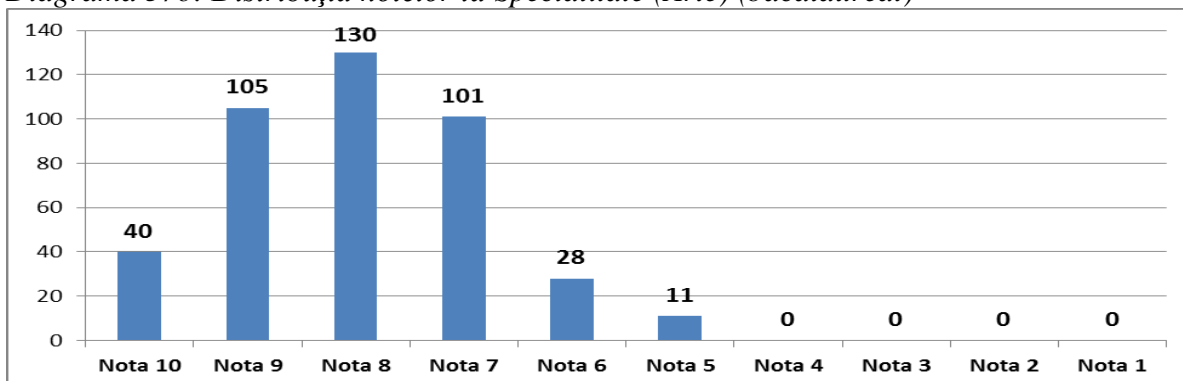
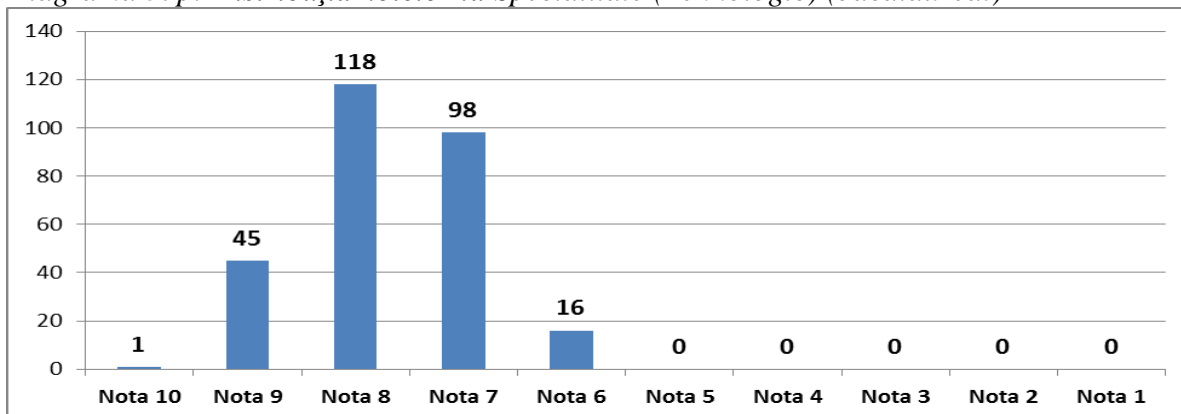

Diagrama 38b: Distribuția notelor la Biologie (U.A) (bacalaureat)



Diagrama 38c: Distribuția notelor la Chimie (R) (bacalaureat)

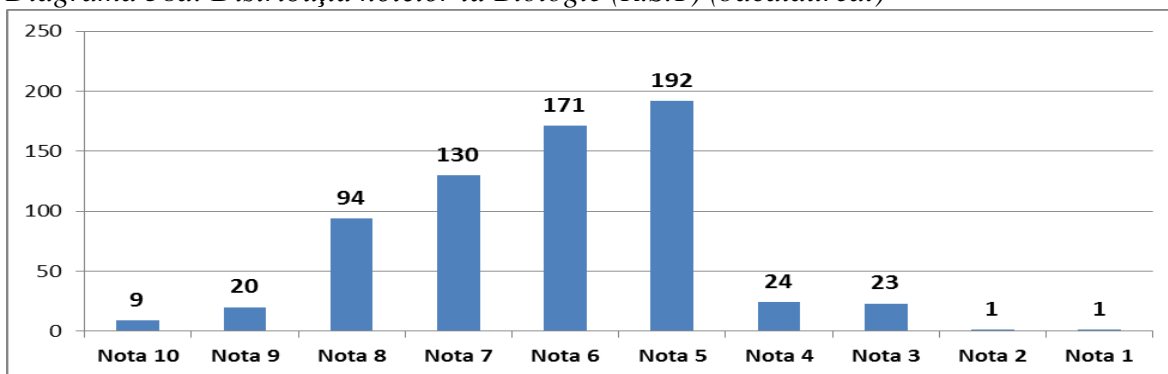

Diagrama 38d: Distribuția notelor la Chimie (U.A.S.T) (bacalaureat)

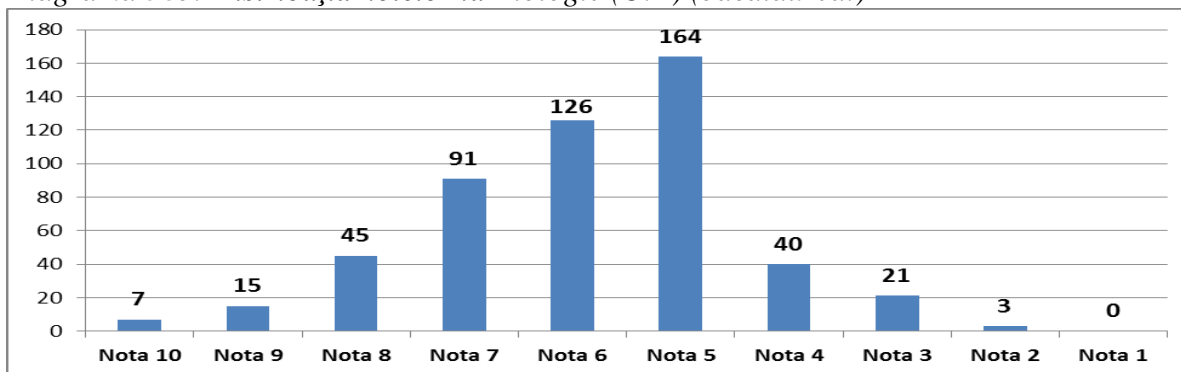

Diagrama 38e: Distribuția notelor la Fizică (R) (bacalaureat)

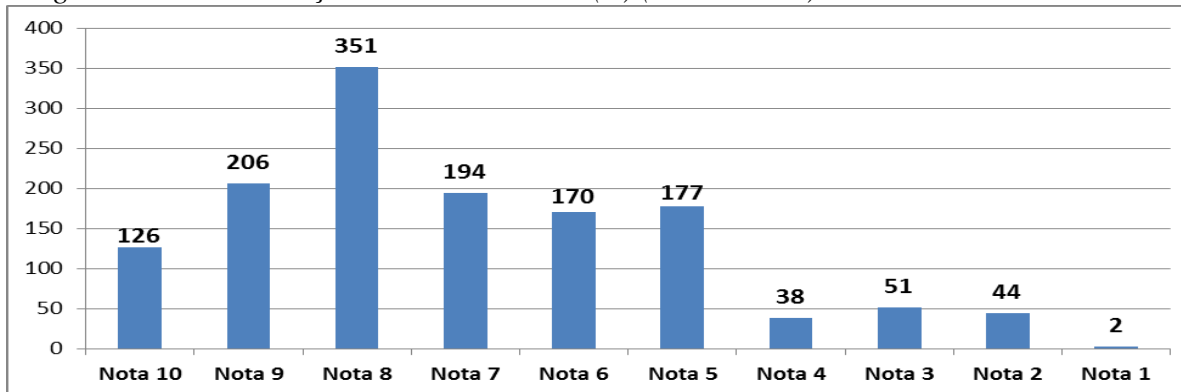

Diagrama 38f: Distribuția notelor la Fizică (U.A.S.T) (bacalaureat)

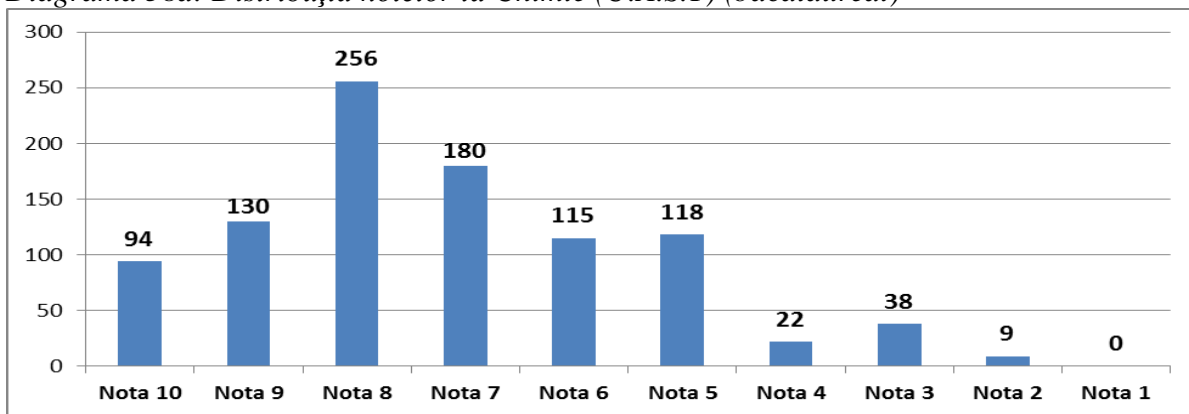

Diagrama 38g: Distribuția notelor la Geografie (R.U.A.S.T) (bacalaureat)

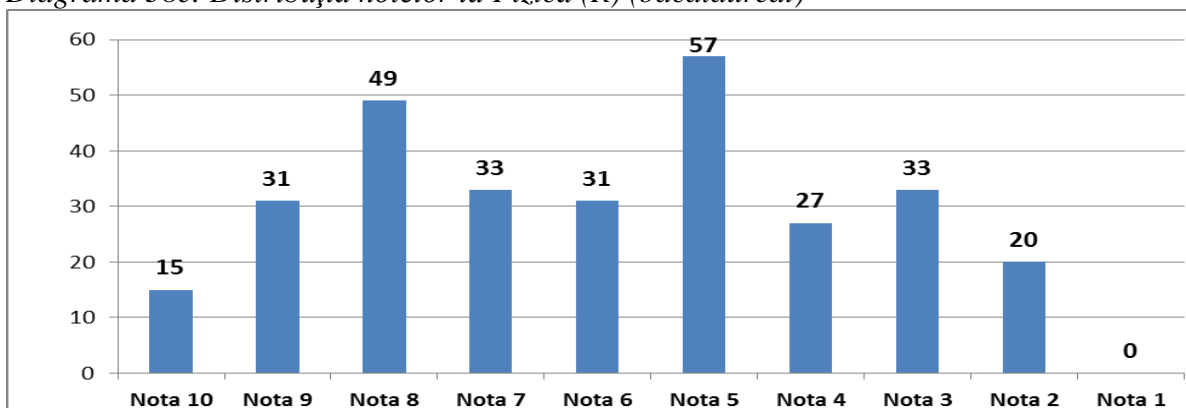

Diagrama 38h: Distribuția notelor la Informatică (R) (bacalaureat)

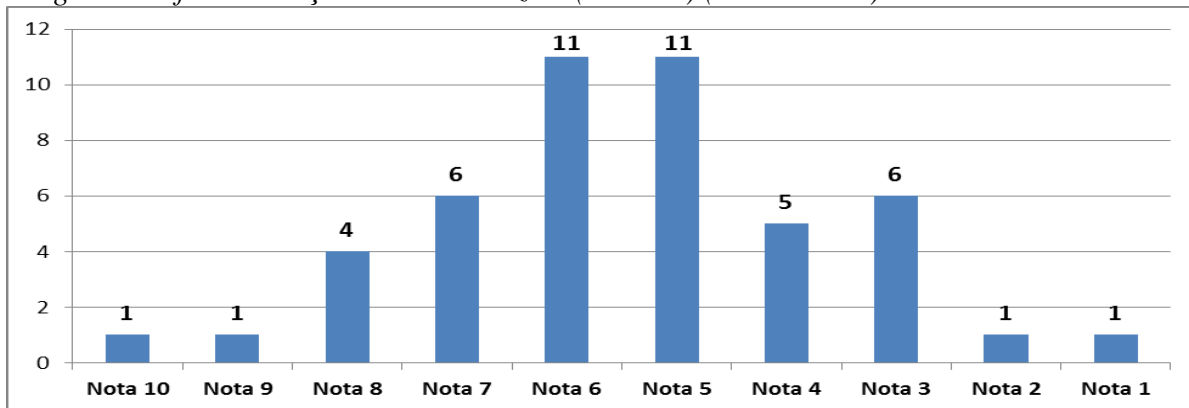

Diagrama 38i: Distribuția notelor la Informatică (U) (bacalaureat)

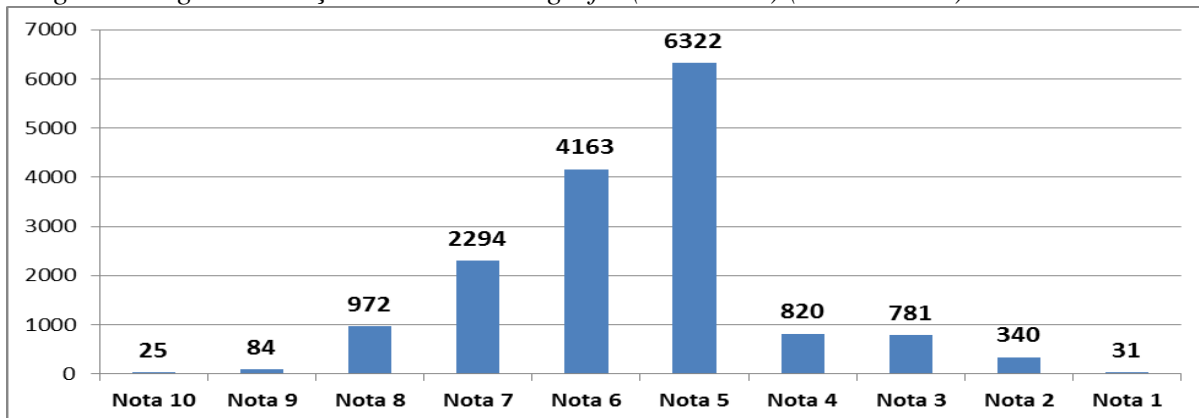

Diagrama 38j: Distribuția notelor la Istoria românilor și universală (R.S.T.A) (bacalaureat)

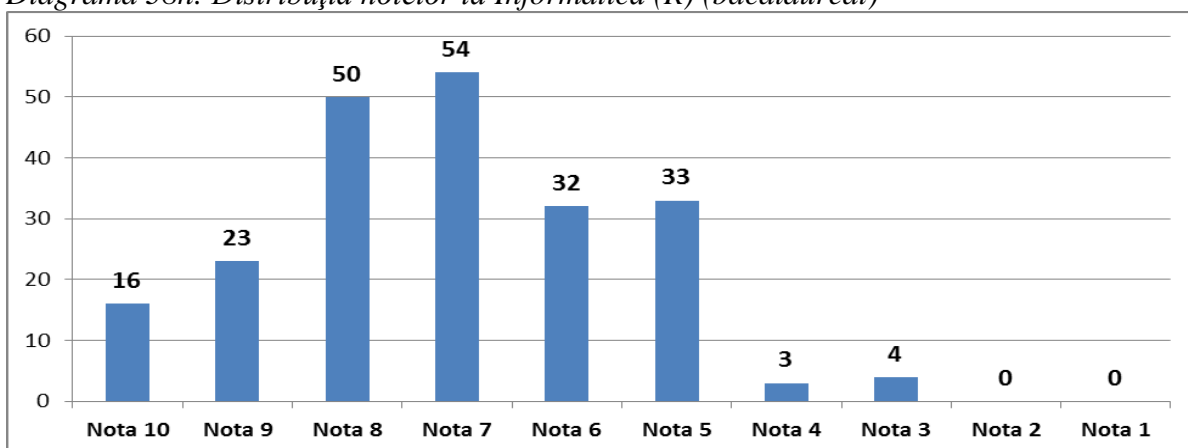

Diagrama 38k: Distribuția notelor la Matematică (U.A.S.T) (bacalaureat)

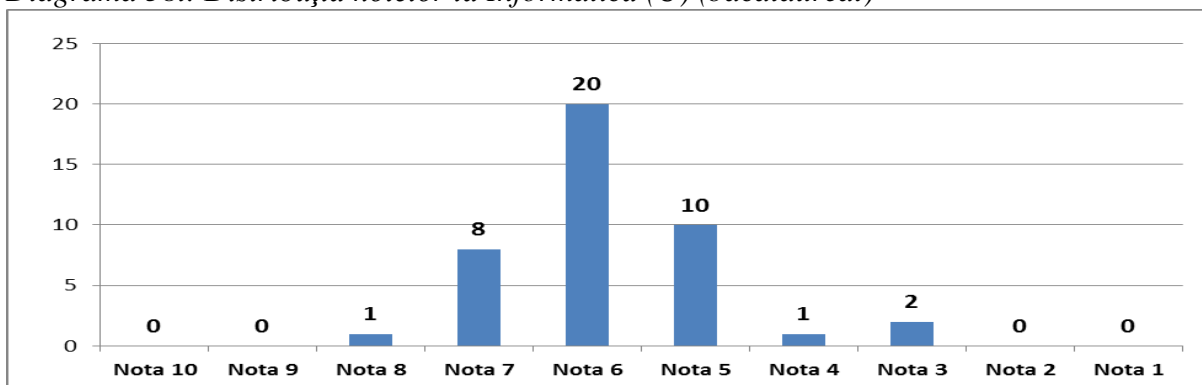

Disciplinele de examen – Limbile materne:

Diagrama 39a: Distribuția notelor la Limba și literatura bulgară (bacalaureat)

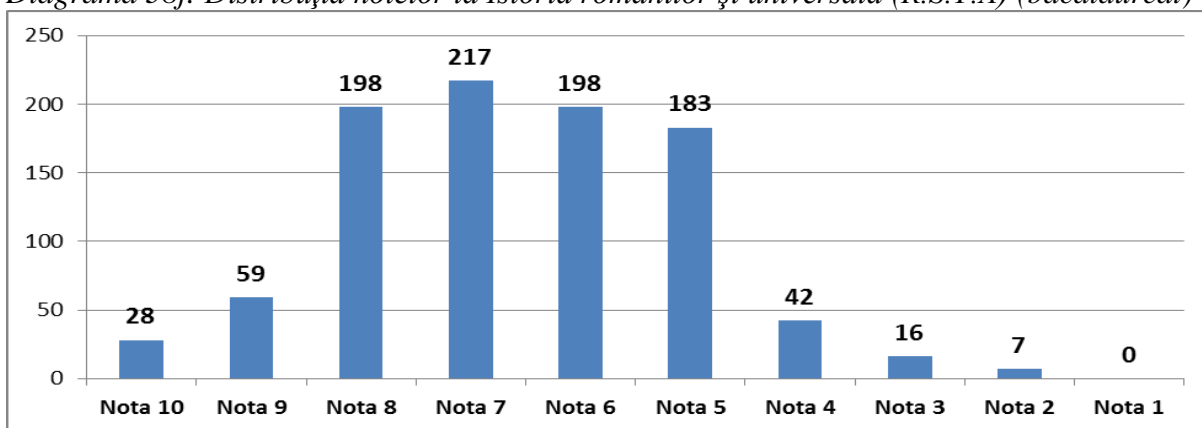
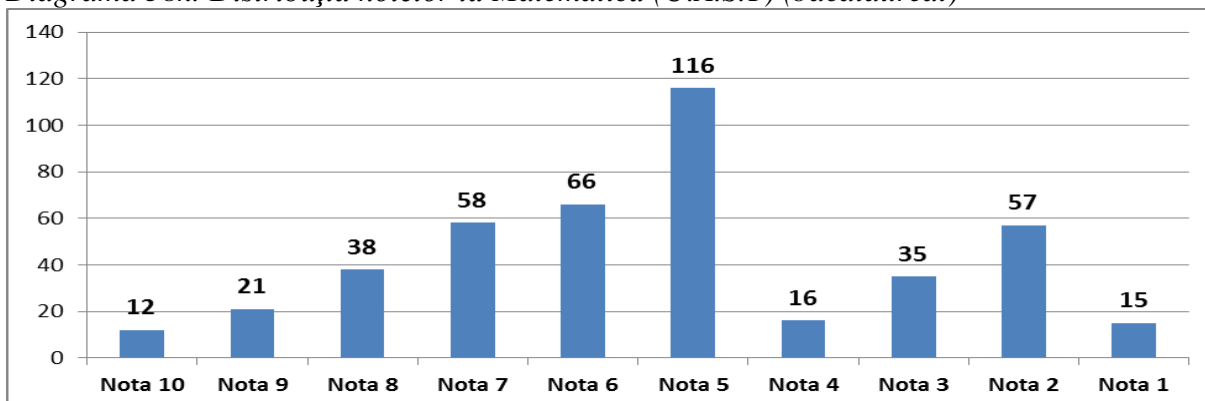

Diagrama 39b: Distribuția notelor la Limba și literatura găgăuză (bacalaureat)



Diagrama 39c: Distribuția notelor la Limba și literatura ucraineană (bacalaureat)

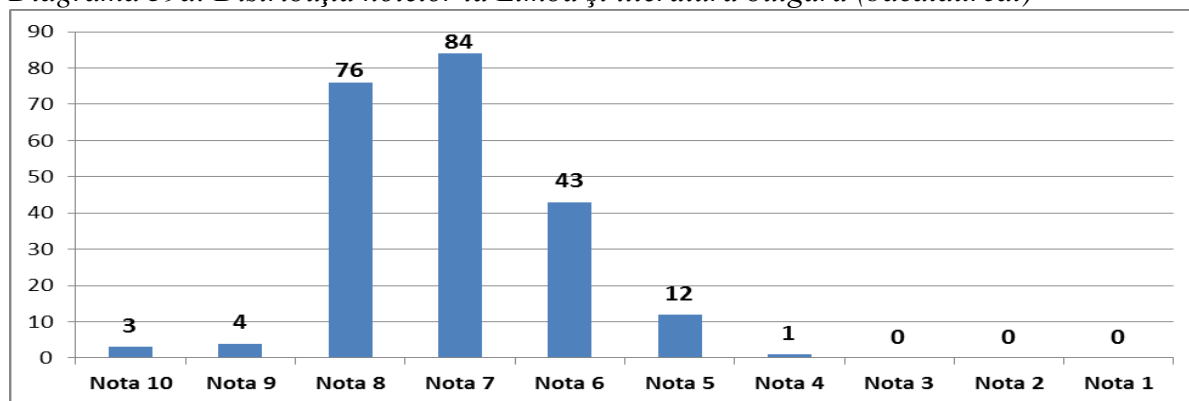

După anunțarea rezultatelor examenelor de bacalaureat, în conformitate cu Metodologia, a urmat procedura de contestare, de către candidați, a rezultatelor. Din cele **93741** lucrări scrise în sesiunea de bază la discipline de examene, **22016** lucrări, ceea ce constituie **23,48%** (30399 în 2013), au fost înaintate spre contestare. Tabelul 28 reflectă situația pe fiecare tip de subiect, după profiluri, cum s-au schimbat notele contestate.

Tabelul 28: Numărul de lucrări la examenul de bacalaureat, înaintate spre contestare în funcție de tipul de subiect

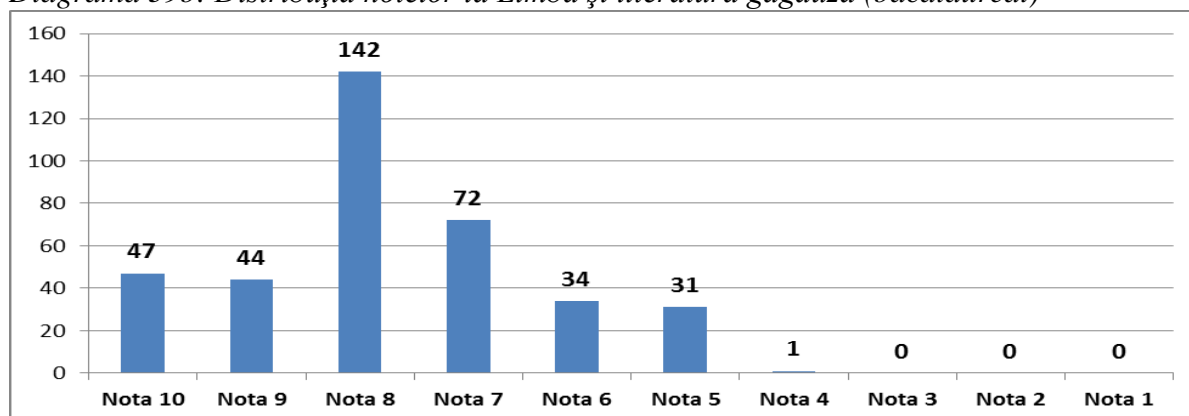
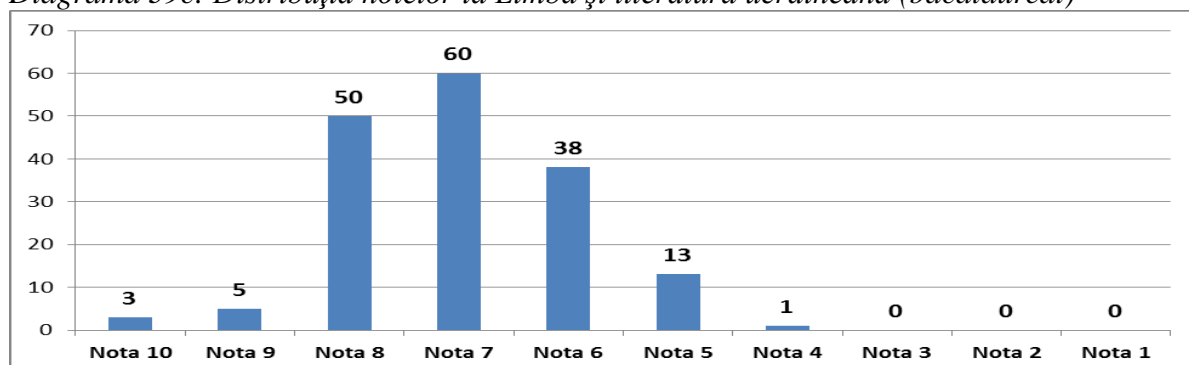
Tip de subiect	Nr. de lucrări cu nota neschimbată	Nr. de lucrări cu nota micșorată	Nr. de lucrări cu nota mărită cu un punct	Nr. de lucrări cu nota mărită cu două puncte	Nr. de lucrări cu nota mărită cu trei puncte	Nr. total de lucrări contestate
Biologia (R.S.T)	164	0	29	0	0	193
Biologia (U.A)	101	0	13	0	0	114
Chimia (R)	329	0	44	0	0	373
Chimia (U.A.S.T)	141	0	26	0	0	167

Fizica (R)	49	0	23	0	0	72
Fizica (U.A.S.T)	7	0	1	0	0	8
Geografia (R.U.A.S.T)	3703	0	385	3	0	4091
Geografia (U)	1	0	0	0	0	1
Informatica (R)	44	0	9	0	0	53
Informatica (U)	3	0	2	0	0	5
Istoria românilor și universală (A)	11	0	1	0	0	12
Istoria românilor și universală (R.S.T)	320	0	27	0	0	347
Istoria românilor și universală (U)	2162	0	139	0	0	2301
Limba engleză (U.R.A.S.T)	1981	0	906	2	0	2889
Limba franceză (clasele bilingve)	77	0	2	0	0	79
Limba franceză (U.R.A.S.T)	1854	0	61	0	0	1915
Limba germană (U.R.A.S.T)	67	0	4	0	0	71
Limba italiană (U.R.A.S.T)	20	0	2	0	0	22
Limba spaniolă (U.R.A.S.T)	23	0	2	0	0	25
Limba și literatura bulgară (R)	7	0	3	0	0	10
Limba și literatura bulgară (U)	4	0	0	0	0	4
Limba și literatura găgăuză (R)	4	0	11	0	0	15
Limba și literatura găgăuză (U)	0	0	9	0	0	9
Limba și literatura găgăuză (U) - limbă de instruire	0	0	0	1	0	1
Limba și literatura română (R.S.T)	2368	0	238	0	0	2606
Limba și literatura română (U.A)	1710	0	398	1	0	2109
Limba și literatura română alolingvi (U.R.A.S.T)	427	0	75	0	0	502
Limba și literatura rusă (R.A.S.T)	381	0	8	0	0	389
Limba și literatura rusă (U)	292	0	10	0	0	302
Limba și literatura ucraineană (U)	1	0	7	0	0	8
Limba turcă (U.R.A.S.T)	21	0	1	0	0	22
Matematica (R)	2816	0	266	0	1	3083
Matematica (U.A.S.T)	104	0	2	0	0	106
Pregătirea sportivă (S)	22	0	2	0	0	24
Specialitatea (A)	52	0	19	0	0	71
Specialitatea (T)	14	0	3	0	0	17
TOTAL, 2014	19280	0	2728	7	1	22016
	87,57	0,00	12,39	0,03	0,01	
TOTAL, 2013	26831	0	3555	13	0	30399
	88,26	0,00	11,69	0,04	0,00	
TOTAL, 2012	11026	173	5588	40	4	16834
	65,50	1,03	33,19	0,24	0,02	
TOTAL, 2011	13503	118	7019	321	47	21009
	64,27	0,56	33,41	1,53	0,22	
TOTAL, 2010	9889	19	7151	580	46	17692
	55,90	0,11	40,42	3,28	0,26	

În total din **27604** candidați, care au participat în sesiunea de bază, au depus cereri de contestații **11099** (13594 în sesiunea 2013, 8921 în sesiunea 2012), ceea ce constituie **40,2%** (49,04% în sesiunea 2013, 32,49% în sesiunea 2012). Datele din tabelul 29 reflectă numărul de lucrări contestate la examenul de bacalaureat din ultimii 7 ani.

Tabelul 29: Numărul de lucrări la examenul de bacalaureat, înaintate spre contestare în decurs de 7 ani

Anul	Nr. total de lucrări	Nr. de lucrări contestate	% lucrărilor contestate
2008	131252	11959	9,11
2009	127599	22528	17,66
2010	117123	17692	15,11
2011	126215	21009	16,65
2012	112496	16834	14,96
2013	107315	30399	28,32
2014	93741	22016	23,48

3.1.4. Rezultatele examenelor de bacalaureat în mediul rural, mediul urban.

În tabelele 30a, 30b, 31a, 31b și diagramele 40a, 40b, 41a, 41b prezentăm, în datele ce urmează, situația pe discipline de examene pe cele 2 profiluri reprezentative (real și umanist) în mediul rural și cel urban, sesiunea 2014, comparativ cu media la discipline din sesiunile 2009 – 2013.

Tabelul 30a: Distribuția notelor de la examenul de bacalaureat pe discipline de examen, profilul real, mediul rural

Disciplina	Teste scrise	Lucrări cu note de										Media 2014	Media 2013	Media 2012	Media 2011	Media 2010	Media 2009
		10	9	8	7	6	5	4	3	2	1						
Limba și literatura română alolingvi	423	2	8	94	82	83	79	16	16	37	6	5,92	6,46	6,85	7,01	7,41	7,20
Limba și literatura română	2395	3	36	388	614	629	578	69	46	20	12	6,22	6,26	7,13	7,06	7,29	7,25
Limba și literatura rusă	398	1	3	33	87	122	126	12	9	3	2	5,92	7,04	7,29	7,16	6,85	7,17
Limba franceză	1538	19	20	190	326	319	416	84	109	49	6	5,81	6,31	7,29	7,36	7,75	7,89
Limba engleză	1071	14	27	145	230	223	281	54	76	19	2	5,96	6,54	7,24	7,67	7,71	8,22
Limba germană	107	0	0	1	11	26	45	6	11	7	0	5,02	6,26	7,83	7,13	7,76	7,96
Limba spaniolă	14	0	0	2	0	3	9	0	0	0	0	5,64	6,00	7,00	6,83	7,43	7,31
Limba turcă	26	0	1	9	12	2	2	0	0	0	0	7,19	8,80	9,22	8,69	8,98	8,32
Matematica	3175	1	11	62	143	383	1000	287	499	661	128	4,09	5,47	7,03	7,23	7,52	7,07
Geografia	1753	2	12	155	338	461	566	82	101	32	4	5,72	6,60	7,56	7,47	8,18	8,17
Istoria românilor și universală	209	7	19	35	43	41	43	15	4	2	0	6,50	6,93	7,40	7,90	8,34	8,14
Fizica	58	0	3	8	7	8	17	6	4	5	0	5,50	5,63	7,05	7,02	7,81	7,66
Chimia	242	15	24	64	38	29	38	6	13	14	1	6,61	6,86	7,94	7,93	8,30	7,89
Biologia	225	2	6	18	44	64	70	9	10	1	1	5,91	6,79	7,57	7,92	7,92	7,78
Informatica	26	3	1	8	8	3	3	0	0	0	0	7,38	6,33	7,67	6,20	7,57	9,09
TOTAL	11660	69	171	1212	1983	2396	3273	646	898	850	162	5,46	6,27	7,27	7,32	7,67	7,57

Tabelul 30b: Distribuția notelor de la examenul de bacalaureat pe discipline de examen, profilul real, mediul urban

Disciplina	Teste scrise	Lucrări cu note de										Media 2014	Media 2013	Media 2012	Media 2011	Media 2010	Media 2009	
		10	9	8	7	6	5	4	3	2	1							
Limba și literatura română alolingvi	1631	10	75	522	416	276	190	45	34	54	9	6,66	6,59	6,48	6,70	7,06	7,13	
Limba și literatura română	6437	42	186	1169	1702	1579	1359	199	133	38	30	6,36	6,15	6,74	6,79	7,15	7,04	
Limba și literatura rusă	1560	3	19	228	432	454	384	27	7	6	0	6,30	7,05	7,24	6,90	6,70	6,97	
Limba franceză	3221	83	124	489	630	624	730	196	226	109	10	6,01	5,99	7,02	6,96	7,57	7,47	
Limba engleză	4628	119	313	879	905	826	946	195	278	156	11	6,27	6,62	7,18	7,57	7,58	7,97	
Limba germană	83	2	5	10	10	14	17	6	6	9	4	5,40	6,10	7,67	7,25			
Limba italiană	43	0	0	17	17	7	2	0	0	0	0	7,14	7,91	8,57				
Limba spaniolă	31	1	1	3	9	8	7	1	0	1	0	6,29	7,47	6,36	7,59	7,88	8,17	
Limba turcă	51	11	11	21	2	5	1	0	0	0	0	8,35	8,87	9,54	8,96	9,47	8,74	
Matematica	9202	28	104	395	555	1127	2504	810	1306	1950	423	4,24	5,29	7,00	7,14	7,62	6,96	
Geografia	5091	14	49	434	872	1408	1713	262	229	104	6	5,72	6,28	7,05	7,04	8,17	7,88	
Istoria românilor și universală	681	21	40	163	164	139	118	22	11	3	0	6,72	6,83	7,56	6,66	8,19	7,81	
Fizica	238	15	28	41	26	23	40	21	29	15	0	6,10	5,74	6,95	6,89	7,42	7,09	
Chimia	1117	111	182	287	156	141	139	32	38	30	1	7,14	7,25	8,00	6,80	7,95	7,72	
Biologia	424	7	14	76	85	106	112	14	10	0	0	6,32	6,43	6,95	7,27	7,68	7,54	
Informatica	189	13	22	42	46	29	30	3	4	0	0	7,06	6,68	6,90	6,93	7,35	7,03	
Limba și literatura ucraineană	14	0	1	6	4	3	0	0	0	0	0	7,36	6,33	7,92	8,07			
TOTAL	34641	480	1174	4782	6031	6769	8292	183	3	2311	2475	494	5,70	6,15	7,02	7,04	7,38	7,32

Diagrama 40a: Clasamentul disciplinelor în funcție de media notelor de la examenul de bacalaureat, profil real, mediu rural



Diagrama 40b: Clasamentul disciplinelor în funcție de media notelor de la examenul de bacalaureat, profil real, mediu urban



Tabelul 31a: Distribuția notelor de la examenul de bacalaureat pe discipline de examen, profilul umanist, mediul rural

Disciplina	Teste scrise	Lucrări cu note de										Media 2014	Media 2013	Media 2012	Media 2011	Media 2010	Media 2009
		10	9	8	7	6	5	4	3	2	1						
Limba și literatura română alolingvi	336	3	4	60	58	57	75	7	28	42	2	5,56	5,87	6,46	7,01	7,46	6,91
Limba și literatura română	3244	0	33	390	744	836	885	134	132	47	43	5,90	5,92	6,69	6,77	6,64	7,07
Limba și literatura rusă	296	0	5	20	65	73	115	6	10	2	0	5,85	6,57	7,08	6,98	6,56	6,73
Limba franceză	2277	12	34	214	402	472	659	143	239	95	7	5,52	6,06	7,06	7,46	7,87	7,68
Limba engleză	1122	7	7	89	160	204	374	98	122	59	2	5,29	6,15	6,69	7,58	7,55	7,83
Limba germană	68	0	0	1	4	9	28	9	9	8	0	4,54	5,61	6,86	7,39		
Limba spaniolă	13	0	0	0	1	3	6	2	1	0	0	5,08	6,54	7,50	6,85		
Matematica	123	1	4	11	12	15	28	8	14	24	6	4,68	6,30	7,16	6,98	7,35	7,50
Geografia	2823	4	9	115	327	716	1257	154	153	83	5	5,37	6,19	7,04	6,99	7,55	7,72
Istoria romanilor și universală	3351	13	37	325	521	1049	1150	121	97	37	1	5,47	6,67	7,10	7,28	7,50	7,45
Fizica	13	0	0	1	0	2	5	1	3	0	1	4,54	6,63	7,42	7,35	7,07	7,57
Chimia	233	21	24	56	46	27	32	6	16	5	0	6,87	7,06	8,17	7,45	8,30	7,73
Biologia	214	3	7	19	34	59	61	16	12	3	0	5,83	6,09	7,32	7,71	7,73	7,54
Informatica	10	0	0	0	2	3	5	0	0	0	0	5,70	5,80	6,33	6,57	7,04	8,10
Limba și literatura ucraineană	42	1	2	13	14	8	4	0	0	0	0	7,10	7,50	8,44	8,14		
Limba și literatura bulgară	36	2	1	12	8	11	2	0	0	0	0	7,14	7,44	6,92	8,47	7,52	8,62
Limba și literatura găgăuză	54	10	6	23	12	3	0	0	0	0	0	8,15	7,57	8,45	8,46	8,25	8,93
TOTAL	14255	77	173	1349	2410	3547	4686	705	836	405	67	5,66	6,26	6,99	7,18	7,35	7,49

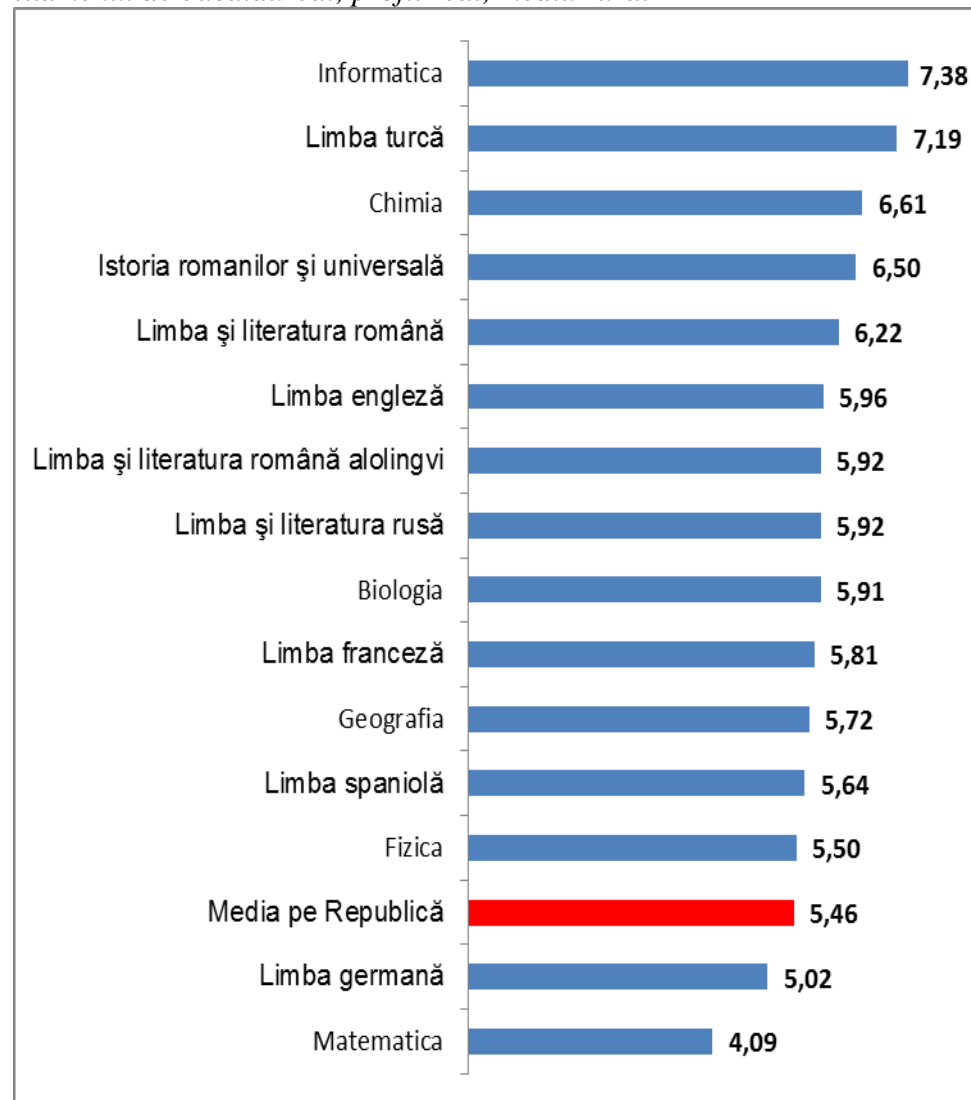
Tabelul 31b: Distribuția notelor de la examenul de bacalaureat pe discipline de examen, profilul umanist, mediul urban

Disciplina	Teste scrise	Lucrări cu note de										Media 2014	Media 2013	Media 2012	Media 2011	Media 2010	Media 2009
		10	9	8	7	6	5	4	3	2	1						
Limba și literatura română alolingvi	1659	6	38	377	428	335	279	38	59	90	9	6,23	6,31	6,37	6,43	7,16	7,10
Limba și literatura română	5275	5	73	784	1350	1335	1270	197	157	65	39	6,11	5,98	6,62	6,57	6,68	7,21
Limba și literatura rusă	1533	2	12	165	333	446	532	20	17	6	0	6,04	6,76	7,03	6,92	6,52	6,66
Limba franceză	2565	18	50	275	486	556	780	143	193	55	9	5,75	6,06	6,88	7,01	7,28	7,56
Limba engleză	3982	48	155	537	753	763	1000	237	313	158	18	5,84	6,32	6,85	7,58	7,99	8,00
Limba germană	77	2	3	7	1	13	27	4	9	9	2	5,01	5,95	7,18	7,14	7,17	7,45
Limba italiană	24	0	0	10	4	8	2	0	0	0	0	6,92	7,77	8,52	7,82	9,24	8,33
Limba spaniolă	33	2	2	10	6	11	1	0	0	1	0	7,06	7,37	7,63			
Limba turcă	16	2	1	7	3	1	2	0	0	0	0	7,63	8,45	9,67	9,12		
Matematica	277	11	14	23	40	45	83	7	19	27	8	5,53	6,34	7,14	7,33	7,54	7,37
Geografia	5388	5	14	243	687	1430	2399	257	240	98	15	5,47	6,14	6,77	6,99	7,52	7,72
Istoria romanilor și universală	6461	28	93	661	1159	2063	2124	194	105	28	6	5,68	6,65	7,14	6,88	7,40	7,21
Fizica	30	1	1	2	4	9	6	3	3	1	0	5,67	5,39	6,51	7,12	6,58	7,28
Chimia	680	71	100	188	128	82	71	15	21	4	0	7,34	7,15	8,23	7,48	7,39	7,83
Biologia	270	4	7	23	55	60	90	22	9	0	0	5,91	6,19	6,96	7,38	8,05	7,66
Informatica	31	0	0	0	6	17	5	1	2	0	0	5,77	6,28	6,76	6,81	6,45	7,27
Limba și literatura ucraineană	114	2	2	31	42	27	9	1	0	0	0	6,92	6,80	7,77	8,07		
Limba și literatura bulgară	80	0	1	23	34	17	4	1	0	0	0	6,96	6,73	6,93	7,80	8,49	8,15
Limba și literatura găgăuză	105	3	6	24	23	23	25	1	0	0	0	6,68	7,12	8,02	7,84	8,07	8,29
TOTAL	28600	210	572	3390	5542	7241	8709	1141	1147	542	106	5,91	6,34	6,89	7,03	7,27	7,49

Diagrama 41a: Clasamentul disciplinelor în funcție de media notelor de la examenul de bacalaureat, profil umanist, mediu rural



Diagrama 41b: Clasamentul disciplinelor în funcție de media notelor de la examenul de bacalaureat, profil umanist, mediu urban



În tabelul 32 sînt prezentate mediile notelor la unele probe ale examenului de bacalaureat în funcție de mediul de reședință (rural, urban) pentru candidații din liceele teoretice.

Tabelul 32: Media notelor la unele probe ale examenului de bacalaureat în funcție de mediul de reședință pentru candidații din liceele teoretice

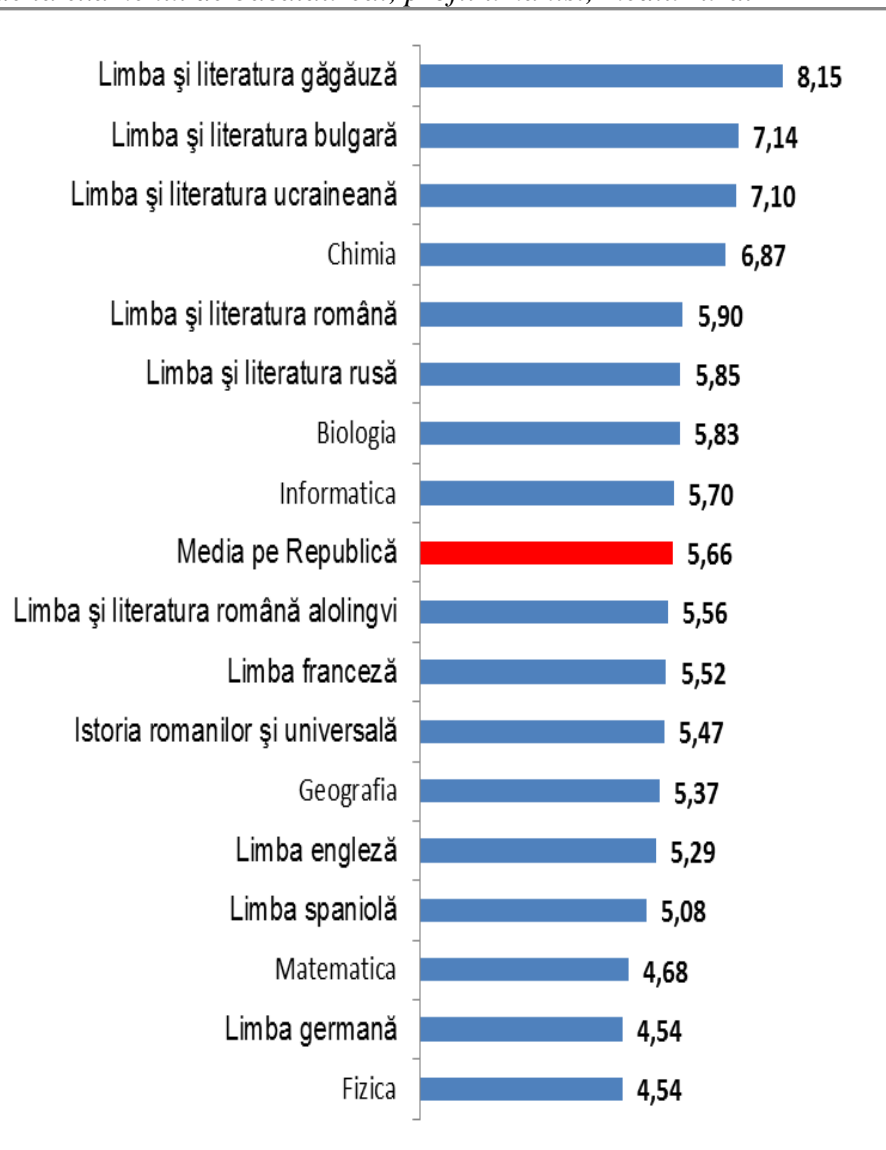
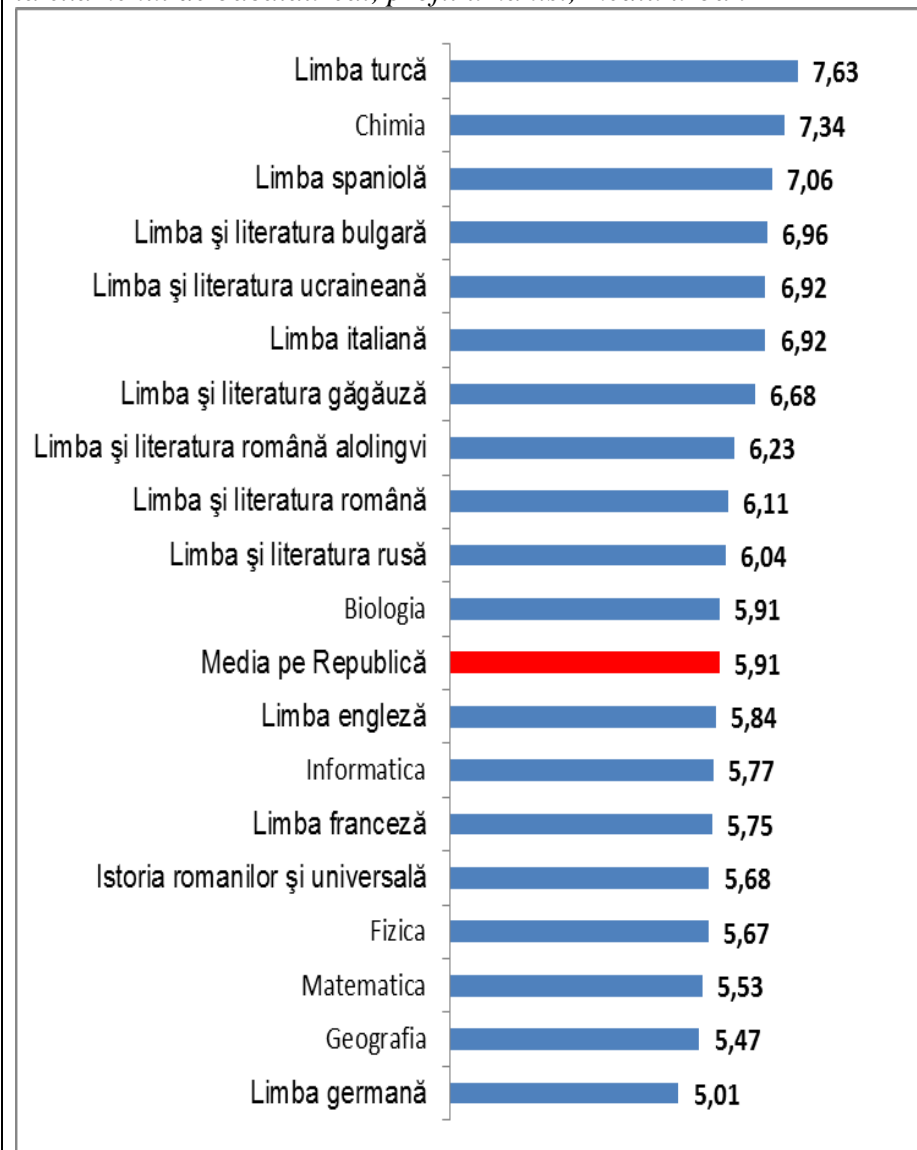
Raion	Mediul	Limba și literatura română aolingvi (U.R.A.S.T)		Limba și literatura bulgară (U) - limbă de instruire		Limba și literatura găgăuză (U) - limbă de instruire		Limba și literatura română (R.S.T)		Limba și literatura română (U.A)		Limba și literatura rusă (R.A.S.T)		Limba și literatura rusă (U)		Limba și literatura ucraineană (U) - limbă de instruire		Limba engleză (U.R.A.S.T)		Limba franceză (clasele bilingve)		Limba franceză (U.R.A.S.T)		Limba germană (U.R.A.S.T)		Limba italiană (U.R.A.S.T)			
		nr.	medie	nr.	medie	nr.	medie	nr.	medie	nr.	medie	nr.	medie	nr.	medie	nr.	medie	nr.	medie	nr.	medie	nr.	medie	nr.	medie	nr.	medie	nr.	medie
ANENII NOI	urban	27	6.78					5	6.48	104	5.70	11	7.09	15	6.07			96	5.49			85	5.62	1	3.00				
	rural							104	6.34	9	6.27							108	5.69			85	5.94						
	total	27	6.78					154	6.38	194	5.96	11	7.09	15	6.07			204	5.60			17	5.78	1	3.00				
BASARABEASCA	urban	38	5.05					1	6.80	2	5.00	22	6.00	11	6.18			26	5.23			6	5.50	14	4.64				
	rural							18	6.22	61	5.70											7	5.50						
	total	38	5.47					28	6.43	63	5.68	22	6.00	11	6.18			26	5.23			76	5.50	14	4.64				
BĂLȚI	urban	429	6.30					416	6.38	326	6.18	251	6.30	161	5.97			707	5.78	5	8.86	362	5.64	37	6.14				
	rural																												
	total	429	6.30					416	6.38	326	6.18	251	6.30	161	5.97			707	5.78	5	8.86	362	5.64	37	6.14				
BENDER	urban							27	7.11	21	7.29											49	8.41						
	rural																												
	total							27	7.11	21	7.29											49	8.41						
BRICENI	urban	46	5.41					55	5.67	71	5.41	11	5.36	16	5.13	17	6.82	2	4.20			14	5.51						
	rural	44	4.75					14	5.21	113	5.21	2	5.30	18	5.78			17	4.24			255	4.79						
	total	9	5.09					195	5.34	184	5.29	31	5.32	34	5.47	17	6.82	37	4.22			395	5.05						
CAHUL	urban	117	6.77					165	6.39	219	6.03	77	6.40	39	5.72			224	5.56	6	8.00	267	5.94	5	3.80				
	rural	11	6.73					107	6.09	167	5.89	11	5.55					76	5.99			174	5.52	1	4.50				
	total	128	6.77					272	6.27	386	5.97	88	6.30	39	5.72			3	5.67	6	8.00	441	5.77	15	4.27				
CANTEMIR	urban							31	6.64	58	5.97							17	6.71			68	6.32						
	rural							56	6.46	62	5.97							1	5.00			115	5.90						
	total							87	6.53	12	5.97							18	6.61			183	6.05						
CĂLĂRAȘI	urban	8	6.75					38	6.71	154	6.29			8	5.50			69	6.10			128	6.09						
	rural	14	5.00					48	6.77	97	6.31			14	5.00			31	4.81			135	6.11						
	total	22	5.64					86	6.74	251	6.29			22	5.18			1	5.70			263	6.10						
CĂUȘENI	urban	11	6.64					106	6.60	134	6.29	11	5.91					94	6.26			157	6.02						
	rural							103	6.16	145	6.03							37	5.65			206	5.75						
	total	11	6.64					209	6.38	279	6.16	11	5.91					131	6.08			363	5.87						
CHIȘINĂU	urban	1814	6.55					4221	6.23	278	6.03	842	6.25	869	6.18			5514	6.22	107	8.68	2717	5.53	58	5.19	67	7.06		
	rural							124	6.02	198	5.98							131	5.87			18	5.41						
	total	1814	6.55					4345	6.22	2978	6.03	842	6.25	869	6.18			5645	6.21	107	8.68	2897	5.53	58	5.19	67	7.06		
CIMIȘLIA	urban	3	6.00					64	6.41	102	6.16	15	6.73	14	6.07			91	5.75			105	5.97	3	4.00				
	rural							72	5.93	23	6.91							67	5.99			27	4.70						
	total	3	6.00					136	6.15	125	6.30	15	6.73	14	6.07			158	5.85			132	5.71	3	4.00				
CRIULENI	urban							26	7.27	23	6.39							37	6.51			11	6.55						
	rural	15	5.60					111	6.65	203	6.01			15	6.20			131	6.24			177	5.93	13	5.00				
	total	15	5.60					137	6.77	226	6.05			15	6.20			168	6.30			188	5.97	13	5.00				
DONDUȘENI	urban																												
	rural	28	5.21					86	5.84	49	5.45			25	5.92			87	4.40			69	5.33						
	total	28	5.21					86	5.84	49	5.45			25	5.92			87	4.40			69	5.33						

SÎNGEREI	urban	31	7.13					75	6.28	99	6.33			29	5.97			78	5.51			125	6.58				
	rural							101	6.21	113	5.98							73	5.79			137	5.50				
	total	31	7.13					176	6.24	212	6.15			29	5.97			151	5.65			262	6.01				
SOROCA	urban	37	6.84					139	5.78	219	5.94	13	6.54	23	5.09			138	5.25	19	8.42	223	5.77				
	rural							72	5.63	78	5.46							17	4.35			129	5.29				
	total	37	6.84					211	5.73	297	5.81	13	6.54	23	5.09			155	5.15	19	8.42	352	5.59				
STRĂȘENI	urban	8	7.13					59	6.66	1	5.93			8	6.75			116	5.67			52	5.63				
	rural							85	6.46	133	6.14							118	5.95			87	5.92				
	total	8	7.13					144	6.54	233	6.05			8	6.75			234	5.81			139	5.81				
ȘOLDĂNEȘTI	urban							42	6.62	75	6.04							39	5.97			76	5.84				
	rural							42	5.88	17	6.00							13	5.69			49	5.37				
	total							84	6.25	92	6.03							52	5.90			125	5.66				
ȘTEFAN VODĂ	urban	8	6.88					47	6.62	19	6.53			8	5.63			48	5.71			26	6.54				
	rural							9	6.33	152	5.89							64	4.50			189	5.72				
	total	8	6.88					137	6.43	171	5.96			8	5.63			112	5.02			215	5.82				
TARACLAIA	urban	109	5.55									47	6.43	52	5.71			1	5.29								
	rural	91	6.52	3	7.00							35	6.17	45	5.93			7	5.80			1	6.00	14	5.00		
	total	2	5.99	3	7.00							82	6.32	97	5.81			17	5.50			1	6.00	14	5.00		
TELENEȘTI	urban							23	6.52	41	6.41							8	5.88			56	6.07				
	rural							81	6.42	87	6.05							33	5.12			135	5.90				
	total							104	6.44	128	6.16							41	5.27			191	5.95				
TIRASPOL	urban							1	6.80	7	4.86							16	7.38			1	8.00				
	rural																										
	total							1	6.80	7	4.86							16	7.38			1	8.00				
UNGHENI	urban	52	6.92					281	6.52	204	6.25	35	5.77	14	5.64			178	5.96	28	8.11	334	5.77				
	rural	17	5.82					69	6.23	78	5.92			14	5.57			34	5.29			126	5.84				
	total	69	6.65					35	6.46	282	6.16	35	5.77	28	5.61			212	5.85	28	8.11	46	5.79				
UTA GĂGĂUZIA	urban	355	5.96			16	6.56	14	5.71	1	6.80	184	6.35	131	6.04			293	5.67			17	6.35	47	5.11		
	rural	352	5.46									257	5.98	54	6.26			174	5.43			7	5.43	108	4.92		
	total	707	5.71			16	6.56	14	5.71	1	6.80	441	6.14	185	6.10			467	5.58			24	6.08	155	4.97		
TOTAL	urban	3425	6.40			16	6.56	6913	6.29	5722	6.08	1674	6.27	1534	6.03	17	6.82	9039	6.03	226	8.54	6137	5.74	167	5.23	67	7.06
	rural	773	5.66	3	7.00			2447	6.18	3254	5.88	398	5.92	296	5.85			2218	5.57			3875	5.59	177	4.77		
	total	4198	6.27	3	7.00	16	6.56	936	6.26	8976	6.01	2072	6.20	183	6.00	17	6.82	11257	5.94	226	8.54	10012	5.68	344	4.99	67	7.06

Raion	Mediul	Limba spaniolă (U.R.A.S.T)		Limba turcă (U.R.A.S.T)		Geografia (U)		Istoria românilor și universală (U)		Matematica (R)		Pregătirea sportivă (S)		Specialitatea (A)		Specialitatea (T)		Biologia (R.S.T)		Biologia (U.A)		Chimia (R)		Chimia (U.A.S.T)		Fizica (R)	
		nr.	medie	nr.	medie	nr.	medie	nr.	medie	nr.	medie	nr.	medie	nr.	medie	nr.	medie	nr.	medie	nr.	medie	nr.	medie	nr.	medie	nr.	medie
ANENII NOI	urban							119	5.55	73	4.51							2	8.50	3	6.00	7	5.57	1	8.00		
	rural							85	5.98	107	4.33							4	7.00	3	7.00	1	6.10	1	8.00	2	7.00
	total							204	5.73	18	4.40							6	7.50	6	6.50	17	5.88	2	8.00	2	7.00
BASARABEASCA	urban							11	6.09	35	4.14							5	6.00	1	7.00	11	5.36			1	5.00
	rural							47	5.91	23	3.70							6	5.83					19	7.68		
	total							58	5.95	58	3.97							11	5.91	1	7.00	11	5.36	19	7.68	1	5.00
BĂLȚI	urban							433	5.87	72	4.24			55	6.69			47	6.04	14	5.50	199	5.96	113	6.22	36	5.94
	rural																										
	total							433	5.87	72	4.24			55	6.69			47	6.04	14	5.50	199	5.96	113	6.22	36	5.94
BENDER	urban							2	7.00	27	5.63											8	8.25	4	9.25		
	rural																										
	total							2	7.00	27	5.63											8	8.25	4	9.25		
BRICENI	urban							1	5.45	75	3.68									13	5.15	13	6.92	22	5.64	2	3.00
	rural							132	5.37	185	2.94							3	6.00	6	4.67	17	5.06	17	4.59	8	3.50
	total							232	5.41	26	3.15							3	6.00	19	5.00	3	5.87	39	5.18	1	3.40
CAHUL	urban							223	5.78	292	3.99			29	3.55			41	5.54	24	5.63	17	7.82	7	7.43	2	7.50
	rural	12	5.50			1	5.00	155	5.97	104	4.60	23	6.91					24	5.38	11	6.45	9	7.22	8	6.38		
	total	12	5.50			1	5.00	378	5.86	396	4.15	23	6.91	29	3.55			65	5.48	35	5.89	26	7.62	15	6.87	2	7.50
CANTEMIR	urban							55	6.05	31	5.13							3	7.00	9	5.89	3	8.33	4	7.25	1	5.00
	rural							63	5.71	66	3.83							13	6.31	3	5.67	7	7.43	2	7.00		
	total							118	5.87	97	4.25							16	6.44	12	5.83	1	7.70	6	7.17	1	5.00
CĂLĂRAȘI	urban							145	6.12	44	5.16			11	7.73			4	8.25	4	6.25	1	8.00	5	8.80		
	rural							11	5.95	61	4.00							2	6.00	9	6.22	2	7.00	5	7.40	1	7.00
	total							255	6.05	105	4.49			11	7.73			6	7.50	13	6.23	3	7.33	1	8.10	1	7.00
CĂUȘENI	urban							13	5.95	125	5.15							9	7.11	2	5.50	5	6.00	19	5.37	3	6.67
	rural	7	4.86					141	5.78	104	4.47							13	6.38	8	5.75	5	7.40				
	total	7	4.86					271	5.86	229	4.84							22	6.68	1	5.70	1	6.70	19	5.37	3	6.67
CHIȘINĂU	urban	64	6.69	55	8.25	3	3.33	3087	6.05	5289	4.14	177	7.67	322	7.33	28	7.63	206	6.23	114	6.07	565	7.59	407	7.73	137	5.64
	rural							178	5.97	143	3.52							6	8.00	6	6.17	7	5.29	1	8.40	2	5.50
	total	64	6.69	55	8.25	3	3.33	3265	6.05	5432	4.13	177	7.67	322	7.33	28	7.63	212	6.28	12	6.08	572	7.56	417	7.75	139	5.63
CIMIȘLIA	urban							113	5.77	93	3.81							2	8.00	2	6.50	4	7.75	3	7.67		
	rural							2	7.20	59	3.10	2	8.25					4	6.25			1	5.00				
	total							133	5.98	152	3.53	2	8.25					6	6.83	2	6.50	5	7.20	3	7.67		
CRIULENI	urban							22	6.09	26	5.69											2	8.00	1	9.00		
	rural							205	5.83	122	5.15							1	1.00	4	7.25	3	8.33	15	7.47	1	9.00
	total							227	5.85	148	5.24							1	1.00	4	7.25	5	8.20	16	7.56	1	9.00
DONDUȘENI	urban																										
	rural							65	5.54	95	4.49							25	5.32	29	5.17	1	5.80	1	5.60		
	total							65	5.54	95	4.49							25	5.32	29	5.17	1	5.80	1	5.60		
DROCHIA	urban																										
	rural							172	5.55	178	4.66							11	6.09	3	5.00	1	6.40	1	7.00	1	6.20
	total							172	5.55	178	4.66							11	6.09	3	5.00	1	6.40	1	7.00	1	6.20

DUBĂSARI	urban							36	6.00	66	4.47							7	5.00	3	5.33	1	8.00					
	rural							86	5.80	11	4.25											17	6.94	5	6.20	1	5.00	
	total							122	5.86	176	4.34							7	5.00	3	5.33	18	7.00	5	6.20	1	5.00	
EDINEȚ	urban							75	5.73	129	5.03							8	5.75			28	7.57	7	6.00	2	7.00	
	rural							73	5.63	78	3.28							18	4.06			3	3.00	9	7.67	8	4.63	
	total							148	5.68	207	4.37							26	4.58			31	7.13	16	6.94	1	5.10	
FĂLEȘTI	urban							72	6.22	82	4.73							9	7.33	5	6.00	2	6.50	1	8.00	7	8.57	
	rural							169	6.04	75	3.75							1	6.00	9	6.11			6	7.33			
	total							241	6.09	157	4.26							1	7.20	14	6.07	2	6.50	7	7.43	7	8.57	
FLOREȘTI	urban							83	5.69	116	4.29							6	6.33	6	4.33	34	7.00	26	6.38	1	6.00	
	rural							51	4.90	77	4.08							27	5.56	6	4.83	7	6.86	1	6.00	5	5.80	
	total							134	5.39	193	4.21							33	5.70	12	4.58	41	6.98	27	6.37	6	5.83	
GLODENI	urban							45	5.78	37	3.97	16	6.13					2	6.00	5	5.20	9	6.44	4	6.50			
	rural							137	5.97	85	3.86							4	6.75	24	5.50	2	5.50	15	6.33			
	total							182	5.92	122	3.89	16	6.13					6	6.50	29	5.45	11	6.27	19	6.37			
HÎNCEȘTI	urban							49	6.29	22	3.82							8	6.75	7	6.00	29	7.83	12	7.92	5	4.20	
	rural							183	5.95	101	4.12							7	6.57	6	6.33	8	7.25	13	6.69	3	7.67	
	total							232	6.02	321	3.92							15	6.67	13	6.15	37	7.70	25	7.28	8	5.50	
IALOVENI	urban							39	5.95	65	4.91											8	6.25			1	7.00	
	rural							189	5.89	233	4.36							1	6.90	16	5.38	34	5.62	15	5.60	1	5.00	
	total							228	5.90	298	4.48							1	6.90	16	5.38	42	5.74	15	5.60	2	6.00	
LEOVA	urban							112	5.62	7	3.66							2	7.00	5	6.60	2	5.00	3	6.00			
	rural							35	5.31	6	4.33									1	8.00			1	9.00			
	total							147	5.54	76	3.71							2	7.00	6	6.83	2	5.00	4	6.75			
NISPORENI	urban							94	6.06	85	4.71							5	7.80	1	9.00	2	8.00	4	9.00	1	6.00	
	rural							95	6.34	22	3.86									1	6.40			13	8.69	1	9.00	
	total							189	6.20	107	4.53							5	7.80	11	6.64	2	8.00	17	8.76	2	7.50	
OCNIȚA	urban							1	5.00	32	3.91							1	5.00			2	7.50			1	5.00	
	rural							54	5.76	64	4.13							4	5.50			14	6.43	5	7.80	2	7.00	
	total							55	5.75	96	4.05							5	5.40			16	6.56	5	7.80	3	6.33	
ORHEI	urban							265	6.17	214	3.95							2	7.50	14	5.86	27	6.70	9	7.11	1	7.00	
	rural	8	5.63					46	5.67	57	3.44							1	7.00					1	8.00			
	total	8	5.63					311	6.09	271	3.84							3	7.33	14	5.86	27	6.70	1	7.20	1	7.00	
REZINA	urban							81	5.75	74	4.12							1	8.00	2	7.50	6	7.67	1	8.00	1	6.00	
	rural							6	4.88	46	4.09							1	7.00	7	6.14	8	8.50			2	7.50	
	total							141	5.38	12	4.11							2	7.50	9	6.44	14	8.14	1	8.00	3	7.00	
RÎBNIȚA	urban							14	6.86	21	6.24							1	9.00	2	7.00	4	8.00	1	8.00			
	rural																											
	total							14	6.86	21	6.24							1	9.00	2	7.00	4	8.00	1	8.00			
RÎȘCANI	urban							8	5.60	127	3.43							12	7.00	26	5.77	14	6.93	7	7.14	2	3.00	
	rural							72	5.65	66	4.41							6	6.67	3	7.67	1	7.60	4	5.25			
	total							152	5.63	193	3.76							18	6.89	29	5.97	24	7.21	11	6.45	2	3.00	
SÎNGEREI	urban							129	6.23	86	4.20							4	7.75	5	7.80	14	7.14	21	8.14	1	3.00	
	rural							108	5.80	11	4.13							15	5.67	15	5.13	28	6.93	19	6.47			
	total							237	6.03	196	4.16							19	6.11	2	5.80	42	7.00	4	7.35	1	3.00	
SOROCA	urban							178	5.64	168	4.07		5	5.62				8	5.75	12	5.25	7	7.43			28	7.89	
	rural							71	5.44	85	3.47							7	5.86	3	8.33	2	6.00			5	5.40	
	total							249	5.58	253	3.87		5	5.62				15	5.80	15	5.87	9	7.11			33	7.52	

STRĂȘENI	urban							102	5.84	75	4.57							1	7.00	52	6.17	22	7.82				
	rural							127	6.23	109	4.49							4	7.00	6	7.00	14	8.79	12	7.25		
	total							229	6.06	184	4.52							4	7.00	7	7.00	66	6.73	34	7.62		
ȘOLDĂNEȘTI	urban							72	6.13	62	4.68							5	7.00	4	7.00	1	9.00				
	rural							16	6.13	44	3.02							1	5.00	17	5.00						
	total							88	6.13	106	3.99							6	6.67	21	5.38	1	9.00				
ȘTEFAN VODĂ	urban							25	5.92	46	4.57							2	6.00		5	7.60					
	rural							145	5.59	99	3.63							7	6.00	3	7.67	6	6.17	11	6.73		
	total							17	5.64	145	3.92							9	6.00	3	7.67	11	6.82	11	6.73		
TARACLIA	urban							52	5.96	53	4.15										3	9.00	4	7.75			
	rural							45	7.00	38	4.92		5	8.20					4	6.75	1	1.00	3	8.67			
	total							97	6.44	91	4.47		5	8.20					4	6.75	4	9.25	7	8.14			
TELENEȘTI	urban							39	5.87	26	4.38							4	7.25	4	6.00			8	5.50		
	rural							86	5.80	99	4.37							3	6.00	1	8.00	1	5.00	1	9.00		
	total							125	5.82	125	4.38							7	6.71	5	6.40	1	5.00	9	5.89		
TIRASPOL	urban							4	6.50	1	5.70							3	7.67			4	8.00	1	6.00		
	rural																										
	total							4	6.50	1	5.70							3	7.67			4	8.00	1	6.00		
UNGHENI	urban							21	5.83	356	4.18							12	6.58	4	5.75	13	7.85	7	7.43	1	9.00
	rural							85	5.81	75	3.87							6	5.67	2	6.00	3	6.33	6	6.50		
	total							295	5.83	431	4.12							18	6.28	6	5.83	16	7.56	13	7.00	1	9.00
UTA GĂGĂUZIA	urban			12	7.83			152	6.23	196	5.16	12	8.58	3	1.00			1	6.00	6	5.67	15	8.20	4	8.00	5	8.40
	rural			26	7.19			55	6.33	27	4.10										3	9.00	6	8.83	6	4.00	
	total			38	7.39			207	6.26	466	4.55	12	8.58	3	1.00			1	6.00	6	5.67	18	8.33	1	8.50	11	6.00
TOTAL	urban	64	6.69	67	8.18	3	3.33	6467	5.98	9246	4.22	205	7.60	47	6.86	28	7.63	431	6.30	298	5.90	1117	7.14	728	7.29	239	6.07
	rural	27	5.37	26	7.19	1	5.00	3361	5.83	3196	4.06	43	7.53	5	8.20			234	5.85	215	5.80	242	6.61	234	6.88	58	5.50
	total	91	6.30	93	7.90	4	3.75	9828	5.93	12442	4.18	248	7.59	475	6.87	28	7.63	665	6.14	513	5.86	1359	7.05	962	7.19	297	5.96

Raion	Mediul	Fizica (U.A.S.T)		Geografia (R.U.A.S.T)		Informatica (U)		Informatica (R)		Istoria românilor și universală (A)		Istoria românilor și universală (R.S.T)		Limba și literatura bulgară (R)		Limba și literatura găgăuză (R)		Limba și literatura ucraineană (R)		Matematica (U.A.S.T)		Limba și literatura bulgară (U)		Limba și literatura găgăuză (U)		Limba și literatura ucraineană (U)		
		nr.	medie	nr.	medie	nr.	medie	nr.	medie	nr.	medie	nr.	medie	nr.	medie	nr.	medie	nr.	medie	nr.	medie	nr.	medie	nr.	medie	nr.	medie	
ANENII NOI	urban			153	5.14							11	7.09							11	4.18							
	rural			156	5.57							1	7.50															
	total			309	5.36							21	7.29							11	4.18							
ASARABEASC	urban	1	6.00	21	5.76							5	7.00															
	rural	1	6.00	43	5.07															1	5.00							
	total	2	6.00	64	5.30							5	7.00							1	5.00							
BĂLȚI	urban	6	6.33	612	5.55	14	5.57	8	6.88	12	5.50	5	7.08							44	4.45							
	rural																											
	total	6	6.33	612	5.55	14	5.57	8	6.88	12	5.50	5	7.08							44	4.45							
BENDER	urban			19	6.79			2	8.00			14	8.00															
	rural																											
	total			19	6.79			2	8.00			14	8.00															
BRICENI	urban			94	4.69							17	6.53							5	4.20					15	7.40	
	rural			195	5.01	1	6.00	1	6.00			21	5.24							5	3.60					18	7.28	
	total			289	4.90	1	6.00	1	6.00			38	5.82							1	3.90					33	7.33	
CAHUL	urban			393	5.55			6	7.83	2	7.00	8	6.38							2	3.50							
	rural			197	5.38							5	6.60	4	6.50					1	6.00							
	total			59	5.49			6	7.83	2	7.00	13	6.46	4	6.50					3	4.33							
CANTEMIR	urban			6	5.37			1	7.00			3	6.33							1	5.00							
	rural			96	5.07			1	7.00			1	6.30															
	total			156	5.19			2	7.00			13	6.31							1	5.00							
CĂLĂRAȘI	urban			176	5.78			1	8.00			1	7.00							4	6.50							
	rural			129	5.71							8	7.50							5	6.00							
	total			305	5.75			1	8.00			9	7.44							9	6.22							
CĂUȘENI	urban	1	5.00	188	5.85			4	7.00			9	7.56							4	5.75							
	rural			207	5.55			1	8.00			6	5.67							4	5.25							
	total	1	5.00	395	5.69			5	7.20			15	6.80							8	5.50							
CHIȘINĂU	urban	16	6.13	6228	5.50	13	6.08	147	6.96	4	6.65	362	6.52	8	7.13					177	6.28	1	6.90			64	6.94	
	rural			259	5.36							3	7.67							2	6.00							
	total	16	6.13	6487	5.49	13	6.08	147	6.96	4	6.65	365	6.53	8	7.13					179	6.27	1	6.90			64	6.94	
CIMIȘLIA	urban			182	5.59							11	6.36							1	5.00							
	rural			79	5.94							7	5.71															
	total			261	5.69							18	6.11							1	5.00							
CRIULENI	urban			38	6.26							7	7.71															
	rural			276	5.74			1	8.00			8	9.13							3	6.67							
	total			314	5.81			1	8.00			15	8.47							3	6.67							
DONDUȘENI	urban																											
	rural			58	4.60							7	5.86							12	2.00							
	total			58	4.60							7	5.86							12	2.00							
DROCHIA	urban																											
	rural	4	4.75	256	5.54			7	7.57			26	7.12							4	6.75							
	total	4	4.75	256	5.54			7	7.57			26	7.12							4	6.75							

DUBĂSARI	urban			35	5.34					28	6.54					8	3.75						
	rural			13	5.74	1	7.00			5	6.20					1	6.00						
	total			165	5.65	1	7.00			33	6.48					9	4.00						
EDINEȚ	urban			124	5.77	2	6.00	3	7.33					14	7.36	5	3.20					18	6.67
	rural	1	5.00	92	5.04					6	5.83					7	4.43						
	total	1	5.00	216	5.46	2	6.00	3	7.33					14	7.36	12	3.92					18	6.67
FĂLEȘTI	urban			12	5.82					2	6.50					3	3.00						
	rural			207	5.22			1	7.00							11	5.64						
	total			327	5.44			1	7.00							14	5.07						
FLOREȘTI	urban	2	5.00	89	5.08			1	9.00							13	2.31						
	rural			5	5.06											19	3.11						
	total	2	5.00	139	5.07			1	9.00							32	2.78						
GLODENI	urban	3	2.67	68	5.28					9	6.11					2	3.50						
	rural			159	5.27			1	7.00							6	4.00						
	total	3	2.67	227	5.27			1	7.00							8	3.88						
HÎNCEȘTI	urban			148	5.44			1	6.00							22	6.95						
	rural			239	5.52											1	9.00						
	total			387	5.49			1	6.00							23	7.04						
IALOVENI	urban			57	5.96											27	6.74						
	rural			287	5.85			4	7.50							1	8.10						
	total			344	5.87			4	7.50							37	7.11						
LEOVA	urban	1	4.00	116	5.41	1	6.00	1	8.00							36	6.72						
	rural			33	5.15																		
	total	1	4.00	149	5.36	1	6.00	1	8.00							36	6.72						
NISPORENI	urban			149	6.03			1	8.00							3	8.33						
	rural			88	5.65																		
	total			237	5.89			1	8.00							3	8.33						
OCNIȚA	urban			24	4.92											4	7.50						
	rural	5	3.00	7	5.87			3	6.00							5	7.00						
	total	5	3.00	94	5.63			3	6.00							9	7.22						
ORHEI	urban			365	5.49			2	6.50							36	6.47						
	rural	1	8.00	78	5.42											6	5.67						
	total	1	8.00	443	5.48			2	6.50							42	6.36						
REZINA	urban			123	5.93											1	7.00						
	rural			73	4.86											1	6.00						
	total			196	5.53											2	6.50						
RÎBNIȚA	urban			22	6.82																		
	rural																						
	total			22	6.82																		
RÎȘCANI	urban			121	5.30											4	4.00						
	rural			97	5.72											1	6.00						
	total			218	5.49											5	4.40						
SÎNGEREI	urban			154	5.50			3	6.67							3	7.00						
	rural			128	5.47	1	7.00	1	5.00														
	total			282	5.49	1	7.00	4	6.25							3	7.00						
SOROCA	urban			3	5.10			3	8.33	1	6.20					7	6.57						
	rural			118	5.07			2	8.00							8	5.13						
	total			418	5.09			5	8.20	1	6.20					15	5.80						

STRĂȘENI	urban			82	5.39	1	6.00	2	7.50									2	5.50						
	rural			158	5.75			1	7.00			8	2.38					2	7.00						
	total			24	5.63	1	6.00	3	7.33			8	2.38					4	6.25						
ȘOLDĂNEȘTI	urban			99	5.81							1	1.00					1	1.00						
	rural			34	5.47							6	5.50												
	total			133	5.72							7	6.14					1	1.00						
ȘTEFAN VODĂ	urban			61	6.05																				
	rural			21	5.30							1	6.00					3	4.67						
	total			271	5.47							1	6.00					3	4.67						
TARACLIA	urban	1	8.00	57	6.32			2	7.50					32	6.94					51	6.92				
	rural			42	6.21									32	7.59					2	8.00	36	7.14		
	total	1	8.00	99	6.27			2	7.50					64	7.27					2	8.00	87	7.01		
TELENEȘTI	urban			42	5.76							7	5.71							1	5.00				
	rural			155	5.79			1	1.00			5	7.60												
	total			197	5.78			1	1.00			12	6.50							1	5.00				
TIRASPOL	urban			6	7.67																				
	rural																								
	total			6	7.67																				
UNGHENI	urban	2	6.50	455	5.79	1	6.00	1	9.00			16	6.56							4	4.50				
	rural	1	6.00	114	5.54	7	5.29	1	1.00			18	6.17							1	5.00				
	total	3	6.33	569	5.74	8	5.38	2	9.50			34	6.35							5	4.60				
UTA GĂGĂUZI	urban	1	6.00	26	6.26							7	7.29	5	7.80	4	8.48			2	6.00	19	7.11	105	6.70
	rural			108	6.06							5	6.80	23	7.04	157	8.15			7	5.14			54	8.15
	total	1	6.00	368	6.20							12	7.08	28	7.18	197	8.22			9	5.33	19	7.11	159	7.19
TOTAL	urban	34	5.76	11241	5.55	32	5.84	189	7.06	64	6.38	737	6.62	45	7.07	4	8.48	14	7.36	311	5.50	8	6.96	105	6.70
	rural	13	4.54	4621	5.49	1	5.70	26	7.38			216	6.32	59	7.31	157	8.15			125	4.65	36	7.14	54	8.15
	total	47	5.43	15862	5.53	42	5.81	215	7.10	64	6.38	953	6.55	104	7.20	197	8.22	14	7.36	436	5.25	116	7.02	159	7.19

Din datele prezentate se poate observa, că mediile la disciplinele de examene enumerate în tabelul dat pentru absolvenții din mediul urban sînt mai înalte decît mediile absolvenților din mediul rural.

3.2. Rezultatele examenelor de absolvire a gimnaziului

În anul școlar 2013-2014 consiliile profesionale, în conformitate cu cerințele Regulamentului privind evaluarea rezultatelor învățării, promovarea, absolvirea și transferul elevilor în învățământul primar, gimnazial și liceal, au admis la susținerea examenelor de absolvire a gimnaziului 34.754 (34.838 în anul 2013, 38.475 în 2012, 40.820 în 2011, 45.229 în 2010, 48.328 în 2009, 48.946 în 2008) de elevi. În cadrul sesiunii curente au fost evaluate cunoștințele și capacitățile acestora la:

- limba de instruire;
- matematică;
- limba străină;
- limba română (instituțiile alolingve).

Din diagrama 42 observăm o scădere în continuare a numărului de elevi care finalizează această treaptă. În ultimii 6 ani numărul de elevi a scăzut cu circa 14.000.

Diagrama 42: Numărul de elevi înscriși pentru examenul de absolvire a gimnaziului

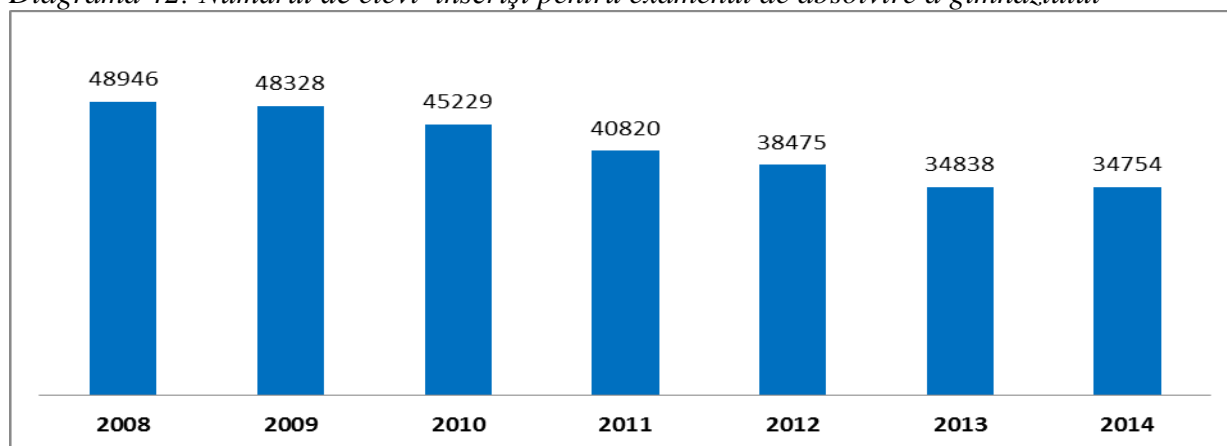

În tabelul 33 și diagrama 43 este prezentată informația cu privire la numărul de candidați la examenele de absolvire a gimnaziului pentru anii 2010 – 2014 și raportul acestora pe limbi de instruire. Din datele prezentate se observă un raport constant de 80% și 20 % de candidați cu limba de instruire română și respectiv rusă și ucraineană:

Tabelul 33: Numărul de candidați înscriși pentru examenul de absolvire a gimnaziului în funcție de limba de instruire

Anul	Total candidați înscriși	Cu limba română de instruire	Cu limba de instruire: rusă, ucraineană
2010	46944	38062	8882
În %		81,08	18,92
2011	42805	34223	8582
În %		79,95	20,05
2012	39735	31972	7763
În %		80,46	19,54
2013	36104	29021	7083
În %		80,38	19,62
2014	34754	27906	6848
În %		80,30	19,70

Diagrama 43: Numărul de candidați înscriși pentru examenul de absolvire a gimnaziului în funcție de limba de instruire

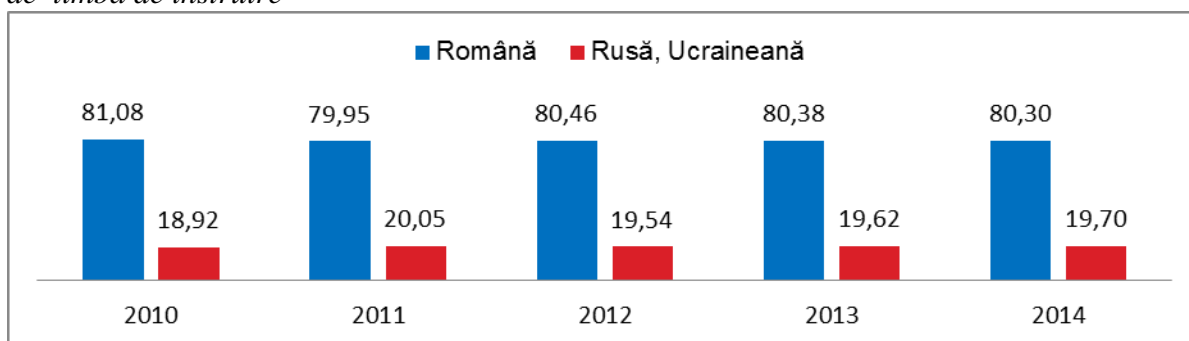

În tabelul 34 este prezentată rata de promovare și distribuția absolvenților de gimnaziu în funcție de media obținută la examene.

Tabelul 34: Numărul de absolvenți ai gimnaziului în funcție de media obținută la examene

Anul	Candidați admiși la examene	Au promovat examenele	Din aceștia, cu media examenului de absolvire a gimnaziului						Nr de candidați respinși	Nota medie
			10	9,99-9	8,99-8	7,99-7	6,99-6	5,99-5		
2009	48328	47335	1086	5690	10812	13327	11889	4531	993	7,03
%		97,95	2,25	11,77	22,39	27,58	24,6	9,38	2,06	
2010	45229	44924	642	4927	10559	13195	11407	4194	305	7,04
%		99,33	1,42	10,89	23,35	29,17	25,22	9,27	0,67	
2011	40820	40472	214	2211	7623	12096	11295	7031	350	6,66
%		99,15	0,52	5,42	18,67	29,63	27,67	17,22	0,85	
2012	38475	37967	368	2549	6931	11371	11026	5722	508	6,72
%		98,68	0,96	6,63	18,01	29,56	28,66	14,87	1,32	
2013	34838	34214	295	1962	6188	9967	10001	5801	624	6,64
%		98,21	0,85	5,63	17,76	28,61	28,71	16,65	1,79	
2014	33706	32612	209	2136	6044	10128	9631	4464	1094	6,68
%		96,75	0,62	6,34	17,93	30,05	28,57	13,24	3,25	

Comparativ cu anul 2013 rata de promovare a scăzut cu 1.46 puncte procentuale.

Diagrama 44: Distribuția absolvenților de gimnaziu în funcție de media la examene

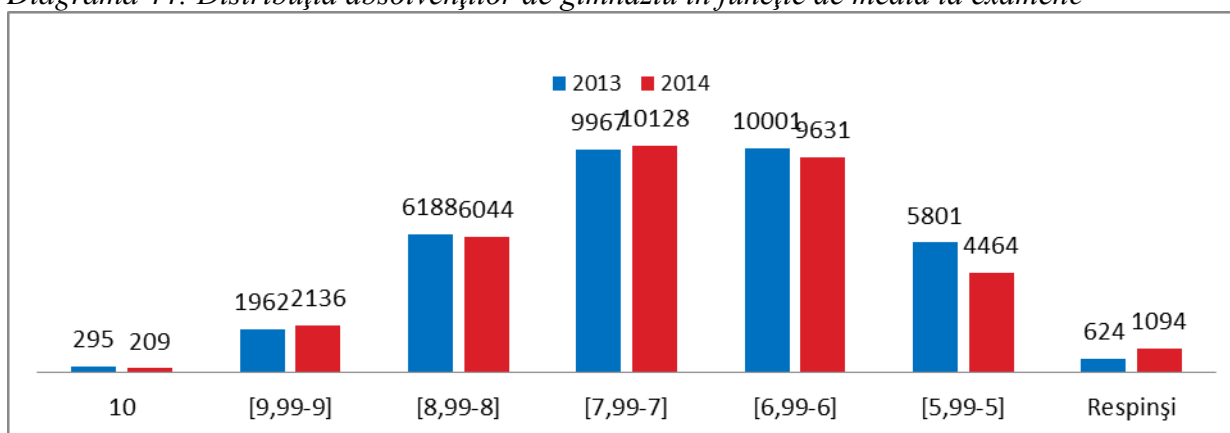

Distribuția absolvenților de gimnaziu în funcție de media obținută la examene pe fiecare raion aparte o putem aprecia din tabelul 35:

Tabelul 35: Numărul de absolvenți ai gimnaziului în funcție de media obținută la examene și raioane/ municipii

Raion / Municipiu	Din aceștia, cu media examenelor de absolvire a gimnaziului:						Respinși	Total admiși	Promovabilitate, %	Nota medie
	10	9,99-9	8,99-8	7,99-7	6,99-6	5,99-5				
ANENII NOI	10	51	113	231	229	129	18	781	97,70	6,62
BASARABEASCA	9	18	50	64	79	41	12	273	95,60	6,69
BĂLȚI	7	110	334	329	233	75	0	1088	100	7,18
BENDER	0	3	11	25	14	0	0	53	100	7,06
BRICENI	12	112	144	194	180	78	1	721	99,86	7,09
CAHUL	9	82	209	379	356	159	29	1223	97,63	6,70
CANTEMIR	3	27	93	197	229	103	41	693	94,08	6,42
CĂLĂRAȘI	7	29	82	174	264	202	18	776	97,68	6,28
CĂUȘENI	1	69	180	278	262	74	29	893	96,75	6,80
CHIȘINĂU	6	359	1372	2225	1674	578	60	6274	99,04	6,86
CIMIȘLIA	0	25	89	192	224	104	42	676	93,79	6,38
CRIULENI	5	39	160	249	227	127	9	816	98,90	6,69
DONDUȘENI	1	19	44	118	113	60	6	361	98,34	6,54
DROCHIA	12	87	167	240	198	86	43	833	94,84	6,85
DUBĂSARI	1	48	80	125	100	41	7	402	98,26	6,94
EDINEȚ	9	111	187	224	180	81	12	804	98,51	7,07
FĂLEȘTI	14	59	180	314	244	122	5	938	99,47	6,83
FLOREȘTI	11	121	220	257	223	79	5	916	99,45	7,11
GLODENI	4	58	138	209	179	72	0	660	100,00	6,91
HÎNCEȘTI	1	32	143	321	409	263	67	1236	94,58	6,25
IALOVENI	0	18	102	264	337	140	285	1146	75,13	5,84
LEOVA	0	13	85	181	223	106	6	614	99,02	6,44
NISPORENI	0	3	29	128	168	105	231	664	65,21	5,44
OCNIȚA	9	55	76	116	101	43	0	400	100	7,07
ORHEI	20	92	188	314	336	219	10	1179	99,15	6,68
REZINA	3	55	124	158	147	23	0	510	100	7,10
RÎBNIȚA	0	1	3	1	5	0	0	10	100	7,00
RÎȘCANI	4	64	161	190	166	71	3	659	99,54	6,98
SÎNGEREI	12	86	205	314	295	100	1	1013	99,90	6,92
SOROCA	17	89	160	286	239	110	49	950	94,84	6,77
STRĂȘENI	0	28	82	218	286	173	58	845	93,14	6,21
ȘOLDĂNEȘTI	9	22	57	130	175	87	7	487	98,56	6,50
ȘTEFAN VODĂ	1	16	111	220	253	110	7	718	99,03	6,52
TARACLIA	0	3	61	113	117	63	3	360	99,17	6,49
TELENEȘTI	4	42	97	236	266	195	11	851	98,71	6,42
TIRASPOL	0	2	5	6	6	0	0	19	100	7,16
UNGHENI	8	57	194	327	395	242	19	1242	98,47	6,51
UTA GĂGĂUZIA	0	31	308	581	499	203	0	1622	100,00	6,67

Diagrama 45 reflectă rata de promovare a examenelor de absolvire a gimnaziului pentru fiecare raion.

Diagrama 45: Clasamentul raioanelor în funcție de rata de promovare la examenul de absolvire a gimnaziului

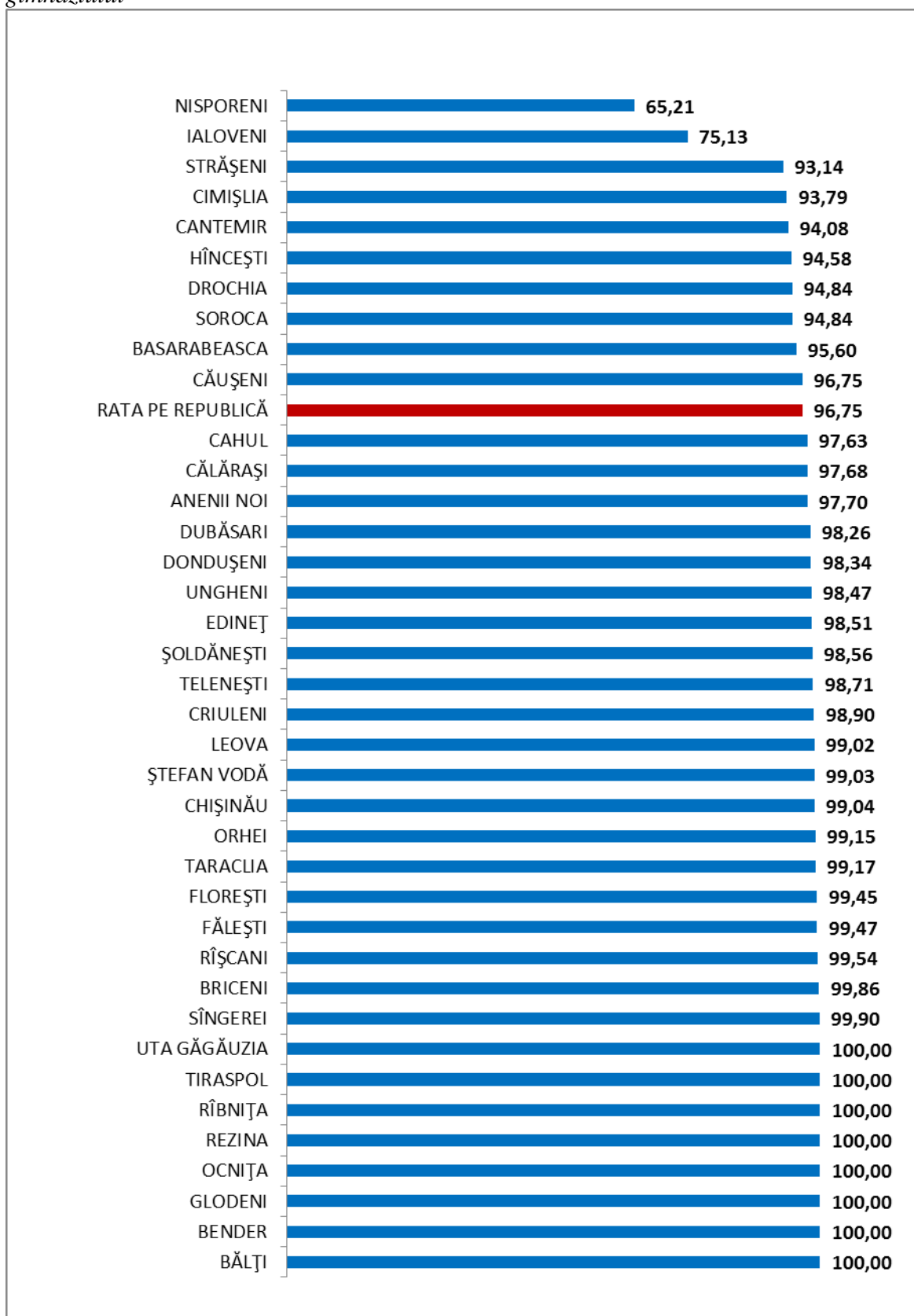

În tabelul 36 și diagramele 46, 47, 48 putem observa rata de promovare și distribuția absolvenților de gimnaziu în funcție de media obținută la examene și limba de instruire.

Tabelul 36: Numărul de absolvenți ai gimnaziului în funcție de media obținută la examene și limba de instruire

Anul	Limba de instruire	Admiși	Promovați	Din aceștia, cu media examenului de absolvire a gimnaziului					Respiși	Nota medie
				10	9,99-9	8,99-8	7,99-7	6,99-6		

2010	română	36781	36561	572	3931	8344	10550	9410	3754	220	7,01	
	În %		99,40	1,56	10,69	22,69	28,68	25,58	10,21	0,60		
	rusă	8448	8363	70	996	2215	2645	1997	440	85		7,15
	În %		98,99	0,83	11,79	26,22	31,31	23,64	5,21	1,01		
2011	română	33133	32800	204	1866	6151	9480	9038	6061	333	6,65	
	În %		98,99	0,62	5,63	18,56	28,61	27,28	18,29	1,01		
	rusă	7822	7805	10	349	1494	2665	2296	991	17	6,73	
	În %		99,78	0,13	4,46	19,10	34,07	29,35	12,67	0,22		
2012	română	31064	30603	343	2178	5565	8898	8755	4864	461	6,71	
	În %		98,51	1,10	7,01	17,91	28,64	28,18	15,66	1,48		
	rusă	7411	7364	25	371	1366	2473	2271	858	47	6,74	
	În %		99,37	0,34	5,01	18,43	33,37	30,64	11,58	0,63		
2013	română	27935	27360	279	1636	4858	7705	7974	4908	575	6,62	
	În %		97,94	1,00	5,86	17,39	27,58	28,54	17,57	2,06		
	rusă	6903	6854	16	326	1330	2262	2027	893	49	6,72	
	În %		99,29	0,23	4,72	19,27	32,77	29,36	12,94	0,71		
2014	română	27126	26076	201	1836	4708	7915	7671	3745	1050	6,66	
	În %		96,13	0,74	6,77	17,36	29,18	28,28	13,81	3,87		
	rusă	6580	6536	8	300	1336	2213	1960	719	44	6,76	
	În %		99,33	0,12	4,56	20,30	33,63	29,79	10,93	0,67		

Diagrama 46: Distribuția procentuală a absolvenților treptei gimnaziale din școlile naționale în funcție de media lor la examen



Diagrama 47: Distribuția procentuală a absolvenților treptei gimnaziale din școlile alolingve în funcție de media lor la examen



Diagrama 48: Rata de promovare a examenului de absolvire a examenului de gimnaziu

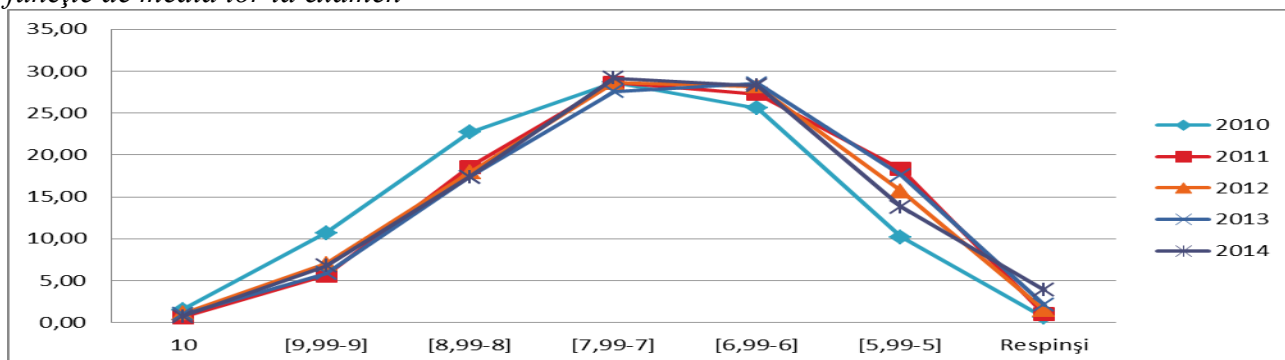

Distribuția notelor de la examenele de absolvire a gimnaziului în funcție de disciplinele de examen, pentru ultimele 6 sesiuni de examene, sînt date în tabelul 37:

Tabelul 37: Distribuția notelor de la examenele de absolvire a gimnaziului în funcție de disciplinele de examen

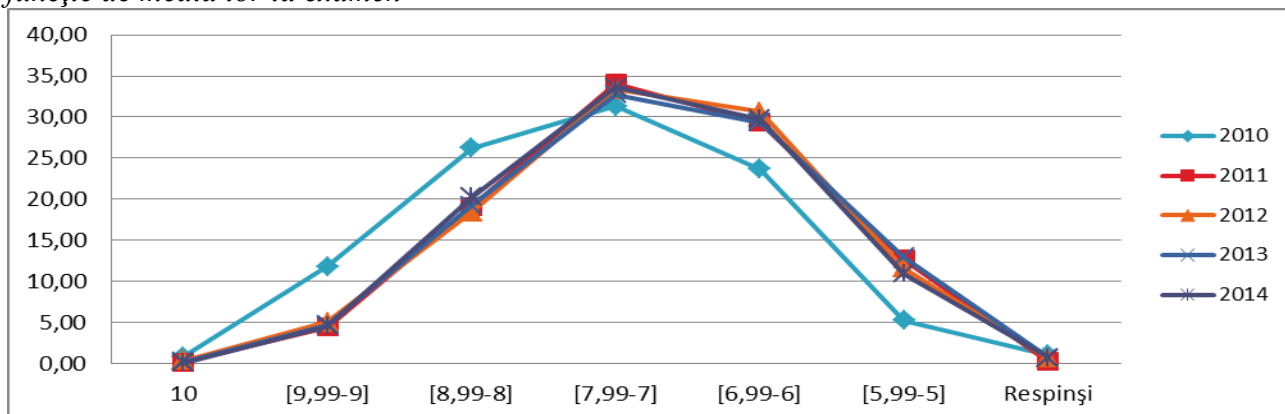
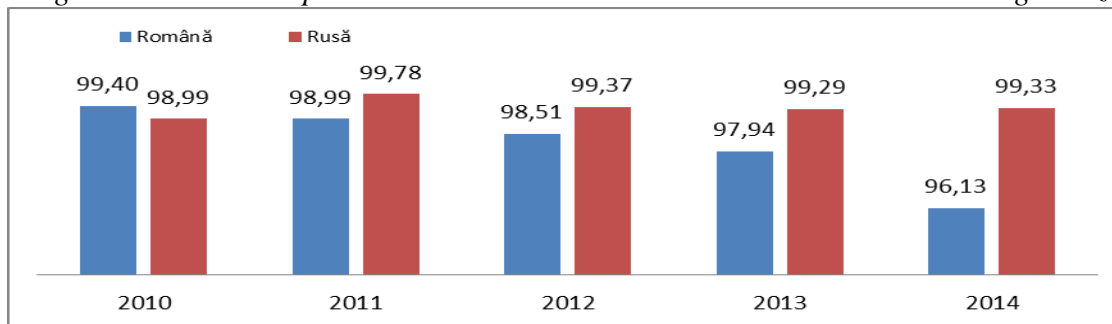
Disciplina	Anul	Admiși	Au promovat	Din aceștia, cu note la disciplina dată:						Respinși	Indicator de performanță
				10	9	8	7	6	5		
Limba de instruire	2008	48946	48250	2150	7333	10896	12673	8444	6754	696	7,17
	2009	46761	46132	1326	4421	8342	10340	12336	9367	629	6,75
	2010	44067	43840	1427	5218	9595	11636	9797	6167	227	7,03
	2011	41102	40199	758	3304	7334	11664	10240	6899	903	6,74
	2012	38466	38152	1199	4172	7374	12138	7951	5318	314	6,99
			34087	33841	841	3609	7086	9363	7720	5222	246
Limba română		27162	26922	658	2499	5622	7352	6221	4570	240	6,87
Limba rusă	2013	6879	6873	178	1103	1456	1998	1492	646	6	7,20
Limba ucraineană		46	46	5	7	8	13	7	6	0	7,39
Limba de instruire	2014	32990	32257	622	2432	7547	11632	6854	3170	733	6,97
Limba română		26399	25685	511	1786	5783	9412	5321	2872	714	6,91
Limba rusă		6561	6542	110	640	1756	2213	1528	295	19	7,18
Limba ucraineană		30	30	1	6	8	7	5	3	0	7,40
Matematica	2008	48621	47811	2743	8408	10704	11625	8865	5466	810	7,28
	2009	45496	44895	2443	4860	8865	10988	9341	8398	601	6,96
	2010	43453	43109	2847	5888	9316	10906	9033	5119	344	7,21
	2011	41110	40970	1165	3811	8646	11259	8824	7265	140	6,90
	2012	38295	38116	1812	4067	7490	10498	8342	5907	179	7,01
	2013	34618	34158	1708	3622	5734	8484	7954	6656	460	6,87
	2014	33085	31857	1666	3284	5938	9673	6933	4363	1228	6,94
Istoria românilor și universală	2012	38202	38077	1370	4858	7708	12827	7830	3484	125	7,17
	2013	34640	34527	1052	3248	7899	11962	7643	2723	113	7,12
	2014	66	59	0	0	0	7	32	20	7	5,59
Limba română, alolingvi	2008	8772	8540	476	1248	1838	2086	1598	1294	232	7,10
	2009	8598	8584	411	1815	1900	2275	1702	481	14	7,47
	2010	8021	7991	725	1451	1521	1789	1493	1012	30	7,37
	2011	8190	8181	351	1094	1718	2807	1553	658	9	7,25
	2012	7525	7520	288	886	1657	1965	1696	1028	5	7,07
	2013	6922	6905	182	804	1562	1942	1567	848	17	7,06
	2014	6564	6545	100	676	1567	1976	1441	785	19	7,02
Limba străină		32302	31865	1881	3573	6946	9474	7375	2616	437	7,18
Limba engleză	2014	15807	15573	1043	1915	3681	4383	3249	1302	234	7,26
Limba franceză		15190	14989	688	1399	2920	4752	3949	1281	201	7,04

Limba franceză bilingvi	290	290	56	102	69	47	11	5	0	8,45
Limba germană	677	675	45	79	152	234	142	23	2	7,37
Limba italiană	80	80	6	15	44	14	1	0	0	8,14
Limba spaniolă	160	160	20	31	46	35	23	5	0	7,84
Limba turcă	98	98	23	32	34	9	0	0	0	8,70

Diagrama 49 reflectă mediile notelor la examenele de absolvire a gimnaziului în ultimile sesiuni.

Diagrama 49: Mediile notelor la disciplinele susținute la examenele de absolvire a gimnaziului

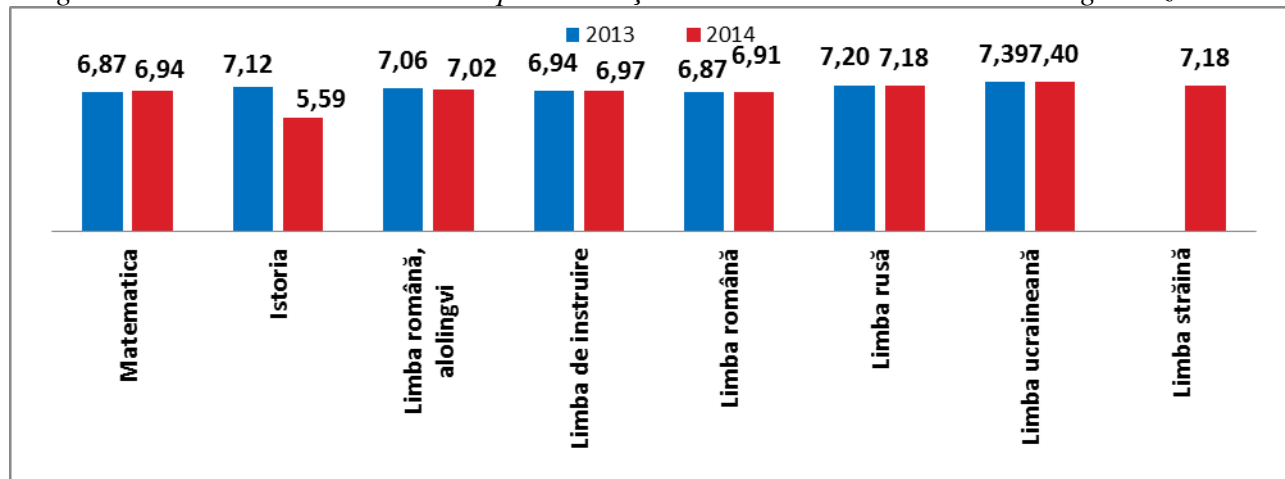

În tabelul 38 putem observa, pentru fiecare disciplină de examen, procentajul elevilor care au obținut note insuficiente și care au obținut note de 10.

Tabelul 38: Procentajul de note insuficiente și note de 10 la examenele de absolvire a gimnaziului

Discipline de examen	Anul	Note insuficiente %	Note de "10"-%
Limba de instruire	2008	1,42	4,39
	2009	1,35	2,83
	2010	0,52	3,24
	2011	2,20	1,84
	2012	0,82	3,12
	2013	0,72	2,46
Limba română	2013	0,88	2,42
Limba rusă		0,09	2,59
Limba ucraineană		0	10,87
Limba de instruire	2014	2	1,89
Limba română		3	1,94
Limba rusă		0	1,68
Limba ucraineană		0	3,33
Matematica	2008	1,67	5,64
	2009	1,32	5,37
	2010	0,90	6,55
	2011	0,34	2,83
	2012	0,47	4,73
	2013	1,33	4,93
	2014	3,71	5,04
Istoria românilor și universală	2012	0,33	3,59
	2013	0,33	3,04
	2014	10,61	0
Limba română, alolingvi	2008	2,64	5,43
	2009	0,16	4,78
	2010	0,37	9,04
	2011	0,11	4,29
	2012	0,07	3,83

	2013	0,25	2,63
	2014	0,29	1,52
Limba străină	2014	1	5,82
Limba engleză		1	6,60
Limba franceză		1	4,53
Limba franceză bilingvi		0	19,31
Limba germană		0	6,65
Limba spaniolă		0	12,50
Limba italiană		0	7,50
Limba turcă		0	23,47

În tabelul 39 și diagrama 50 este arătată rata de promovare a examenului pentru fiecare dintre disciplinele de examen.

Tabelul 39: Rata de promovare în funcție de disciplina de examen (gimnaziu)

Anul	Limba de instruire			Matematica	Fizica (2007), Geografia (2008-2009), Limba străină (2010-2011), Istoria (2012-2013), Limba străină (2014)							Limba română, alolingvi
	Limba română	Limba rusă	Limba ucraineană		Limba engleză	Limba franceză	Limba franceză bilingvi	Limba germană	Limba italiană	Limba spaniolă	Limba turcă	
2007	96,92%			94,20%	97,70%							97,97%
2008	98,58%			98,33%	99,19%							97,36%
2009	98,65%			98,68%	99,91%							99,84%
2010	99,48%			99,21%	99,46%							99,63%
2011	97,80%			99,66%	99,69%							99,89%
2012	99,18%			99,53%	99,67%							99,93%
2013	99,28%			98,67%	99,67%							99,75%
	99,12%	99,91%	100%									
2014	97,78%			96,29%	98,65%							99,71%
	97,30%	99,71%	100%		98,52%	98,68%	100%	99,70%	100%	100%	100%	

Diagrama 50: Rata de promovare în funcție de disciplina de examen (gimnaziu)

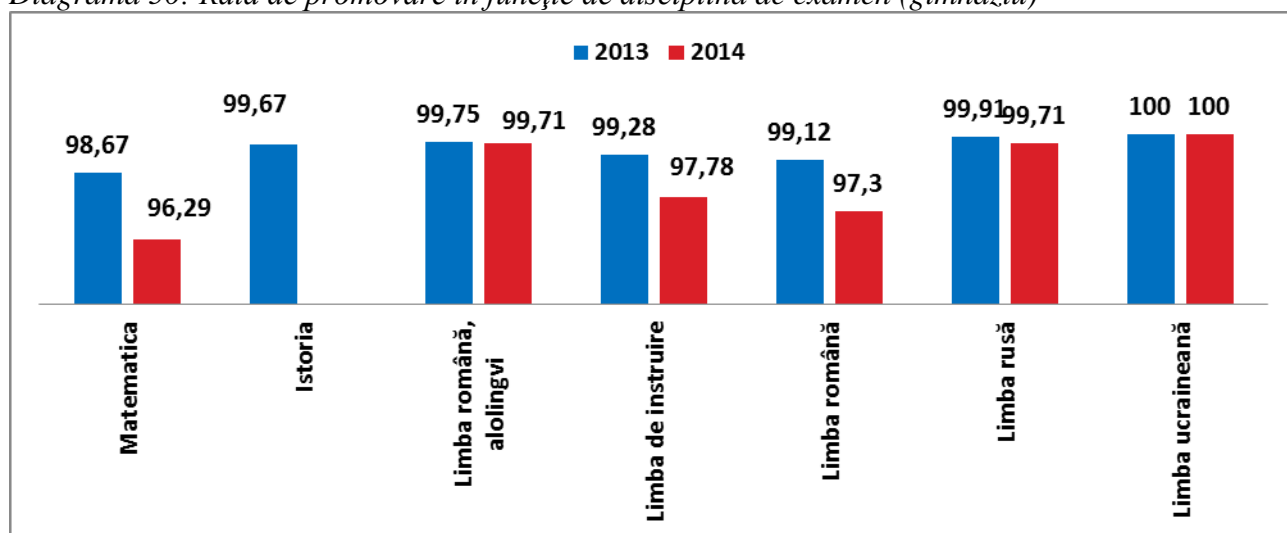

Mediile notelor la disciplinele de la examenele de absolvire a gimnaziului din ultimele două sesiuni, pentru fiecare raion, sînt indicate în tabelul 40.

Tabelul 40: Mediile notelor la disciplinele de la examenele de absolvire a gimnaziului pe raione

Raion / Municipiu	Media pe discipline de examen								
	Matematica		Limba română		Limba rusă		Limba română, aolingvi		Limba străină
	2014	2013	2014	2013	2014	2013	2014	2013	2014
Anenii Noi	6,75	6,76	6,96	7,45	7,09	6,52	6,87	7,45	6,91

Bălți	7,69	7,40	7,33	7,66	7,75	7,76	7,19	6,99	7,78
Basarabeasca	6,99	6,91	7,03	7,03	7,36	7,33	7,39	7,13	7,20
Bender	7,34	7,01	7,19	6,77					7,15
Briceni	7,35	7,65	7,40	7,69	7,50	7,92	7,55	7,82	7,48
Cahul	6,78	6,64	7,42	7,28	6,93	6,81	7,12	7,33	7,30
Călărași	6,16	6,24	6,53	6,28	6,08	5,76	6,36	6,44	6,71
Cantemir	6,46	6,48	6,64	6,90	7,27	6,76	7,60	7,35	7,12
Căușeni	7,07	6,77	7,17	7,09	6,86	6,68	7,22	7,63	7,54
Chișinău	7,15	7,13	6,92	6,88	7,04	7,37	7,12	7,38	7,88
Cimișlia	6,50	6,39	6,90	6,64	7,15	6,72	7,29	7,04	7,29
Criuleni	7,24	7,06	6,75	6,56	7,81	6,86	6,42	6,86	7,00
Dondușeni	6,87	6,84	6,73	6,98	7,55	7,10	7,09	6,57	6,95
Drochia	7,25	6,77	7,20	6,84	7,57	7,31	7,22	6,70	7,43
Dubăsari	7,22	6,86	7,14	6,79					7,48
Edineț	7,28	7,17	7,25	7,32	7,30	7,34	7,37	7,29	7,65
Fălești	7,06	7,08	7,09	7,23	7,44	7,28	7,37	7,22	7,22
Florești	7,37	7,28	7,27	7,08	7,32	7,07	7,25	6,87	7,63
Glodeni	7,22	7,45	7,02	7,43	6,96	6,90	7,33	7,23	7,57
Hîncești	6,60	6,17	6,49	6,10	6,22	6,23	6,26	6,38	7,53
Ialoveni	6,21	6,44	6,44	6,38	6,67	6,80	6,08	5,90	6,55
Leova	6,67	6,60	6,68	6,69	7,05	6,93	6,59	7,08	6,74
Nisporeni	5,81	5,88	6,11	6,12					6,01
Ocița	7,39	7,37	7,20	7,24	7,33	7,40	6,76	6,83	7,75
Orhei	6,37	6,24	7,02	7,15	7,39	7,42	6,63	7,27	6,87
Rezina	7,46	7,23	7,46	7,30	7,76	7,76	7,44	7,50	7,33
Rîbnița	6,80		7,60						7,50
Rîșcani	7,47	7,26	7,32	7,46	6,78	6,98	7,04	7,00	7,28
Sîngerei	7,25	7,13	7,29	7,41	7,62	7,43	7,50	6,94	7,48
Șoldănești	6,87	7,02	6,46	6,43	7,20	7,70	7,40	7,00	6,94
Soroca	7,02	7,03	7,07	6,93	6,76	6,77	7,36	6,93	7,53
Ștefan Vodă	6,62	6,68	6,86	6,61	7,53	7,29	7,07	7,21	6,88
Strășeni	6,40	6,56	6,37	6,21	8,25	7,40	7,33	8,30	6,97
Taraclia	6,85	6,64	7,40	7,21	6,89	6,84	6,89	6,87	7,74
Telenești	6,70	6,78	6,79	6,75					6,67
Tiraspol	7,26	7,00	7,05	7,14					8,64
Ungheni	6,86	6,59	6,52	6,65	7,46	7,11	7,50	7,50	7,04
UTA Găgăuzia	7,08	6,91	7,35	7,43	7,11	7,06	6,67	6,62	7,46
Medie pe țară:	6,94	6,87	6,91	6,87	7,18	7,20	7,02	7,06	7,27

Pentru examenele de absolvire a gimnaziului au fost elaborate 6 tipuri de subiecte. Repartizarea notelor pe tipuri de subiecte este prezentată în tabelul 41 și diagrama 51.

Tabelul 41: Distribuția notelor de la examenele de absolvire a gimnaziului pe tipuri de subiecte

Tipuri de subiecte	Total	10	9	8	7	6	5	1-4	N
Limba și literatura română alolingvi	6564	100	676	1567	1976	1441	785	19	62
Matematica	33085	1666	3284	5938	9673	6933	4363	1228	535
Limba și literatura română	26399	511	1786	5783	9412	5321	2872	714	480
Limba și literatura rusă	6561	110	640	1756	2213	1528	295	19	53
Limba străină	32302	1881	3573	6946	9474	7375	2616	437	413
Limba și literatura ucraineană	46	5	7	8	13	7	6	0	0
2014		4273	9966	21998	32761	22605	10937	2417	1543
2013		3703	11027	21601	30838	24243	15134	825	1771

Diagrama 51: Distribuția notelor de la examenele de absolvire a gimnaziului

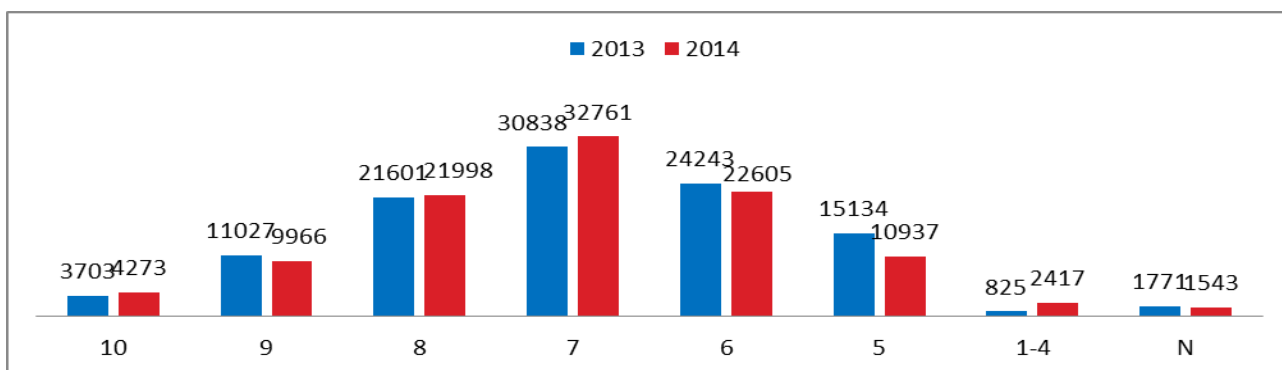

În continuare, pentru fiecare disciplină de examen din cadrul examenelor de absolvire a gimnaziului, prezentăm distribuția scorurilor (punctajelor) acumulate de către elevi, schema de notare, distribuția notelor și clasamentul raioanelor în dependență de media notelor la disciplină.

Diagrama 52: Distribuția notelor și schema de notare la examenul de absolvire a gimnaziului, disciplina matematica



Diagrama 53: Distribuția scorurilor la examenul de absolvire a gimnaziului, disciplina matematica



Tabelul 42: Numărul de elevi la examenul de absolvire a gimnaziului, disciplina matematica, în funcție de notele obținute la examen și raion/ municipiu

Raion/Municipiu	Matematica							
	10	9	8	7	6	5	1-4	N
ANENII NOI	35	55	127	227	143	156	27	9
BĂLȚI	110	193	281	304	155	47	0	4
BASARABEASCA	27	19	42	68	73	33	8	2
BENDER	6	2	18	25	3	8	0	0
BRICENI	61	137	125	176	116	103	2	24
CAHUL	44	97	157	426	281	171	43	6
CĂLĂRAȘI	14	40	72	143	161	155	99	11
CANTEMIR	23	30	85	201	167	123	57	11

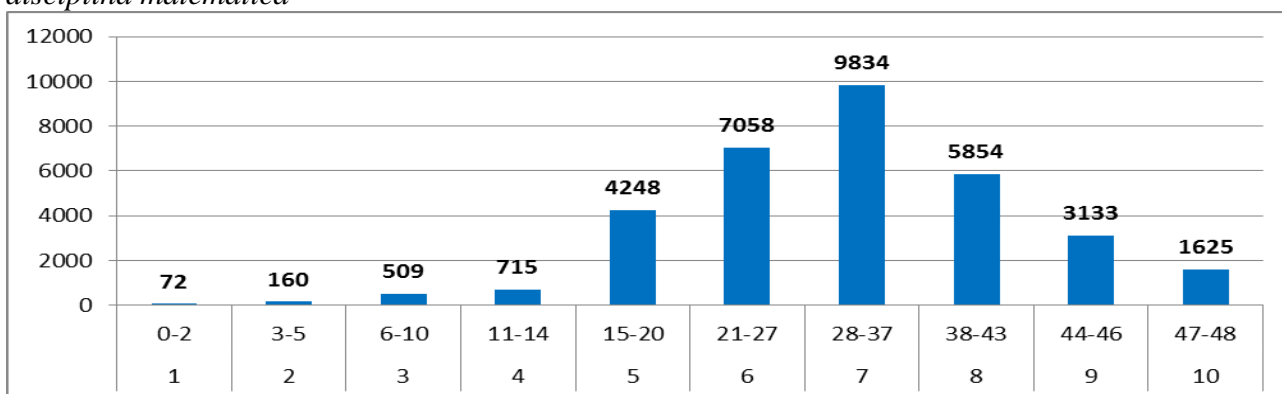
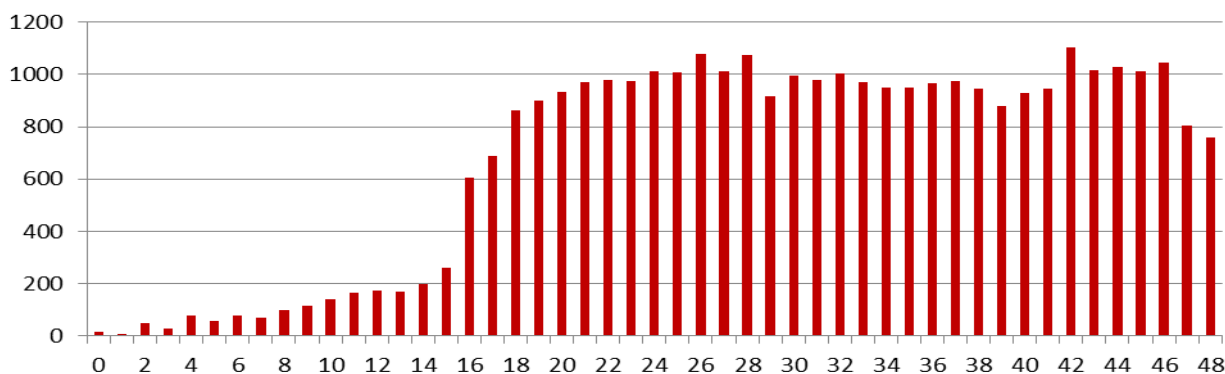
CĂUȘENI	32	83	188	268	216	77	5	31
CHIȘINĂU	281	704	1385	1836	1076	632	126	31
CIMIȘLIA	5	40	89	207	152	106	47	12
CRIULENI	53	100	162	258	148	85	4	5
DONDUȘENI	14	32	64	107	70	59	9	9
DROCHIA	71	99	149	246	161	85	8	11
DUBĂSARI	47	42	58	123	75	43	11	2
EDINEȚ	24	143	191	227	123	89	8	4
FĂLEȘTI	58	97	162	304	188	118	16	13
FLOREȘTI	89	127	185	250	165	97	2	7
GLODENI	37	70	124	173	129	50	6	2
HÎNCEȘTI	38	78	171	319	362	176	72	19
IALOVENI	15	49	138	294	229	200	175	75
LEOVA	17	40	93	168	170	104	15	0
NISPORENI	3	18	52	141	155	120	157	19
OCNIȚA	59	39	75	115	70	23	19	10
ORHEI	32	65	129	292	312	273	82	49
REZINA	33	95	101	156	95	31	0	1
RÎBNIȚA	1	0	3	0	4	2	0	0
RÎȘCANI	79	102	121	167	128	50	9	3
SÎNGEREI	87	116	185	310	214	103	1	28
ȘOLDĂNEȘTI	38	37	70	149	97	73	27	3
SOROCA	73	89	160	272	187	100	50	15
ȘTEFAN VODĂ	14	45	101	225	177	129	22	60
STRĂȘENI	14	46	94	240	213	175	57	10
TARACLIA	1	27	78	116	99	26	13	0
TELENEȘTI	41	60	111	227	213	180	12	14
TIRASPOL	0	4	6	0	9	0	0	0
UNGHENI	59	115	207	351	243	214	39	29
UTA GĂGĂUZIA	31	149	379	562	354	147	0	6

Diagrama 54: Clasamentul raioanelor/ municipiilor în funcție de media la matematică de la examenul de absolvire a gimnaziului

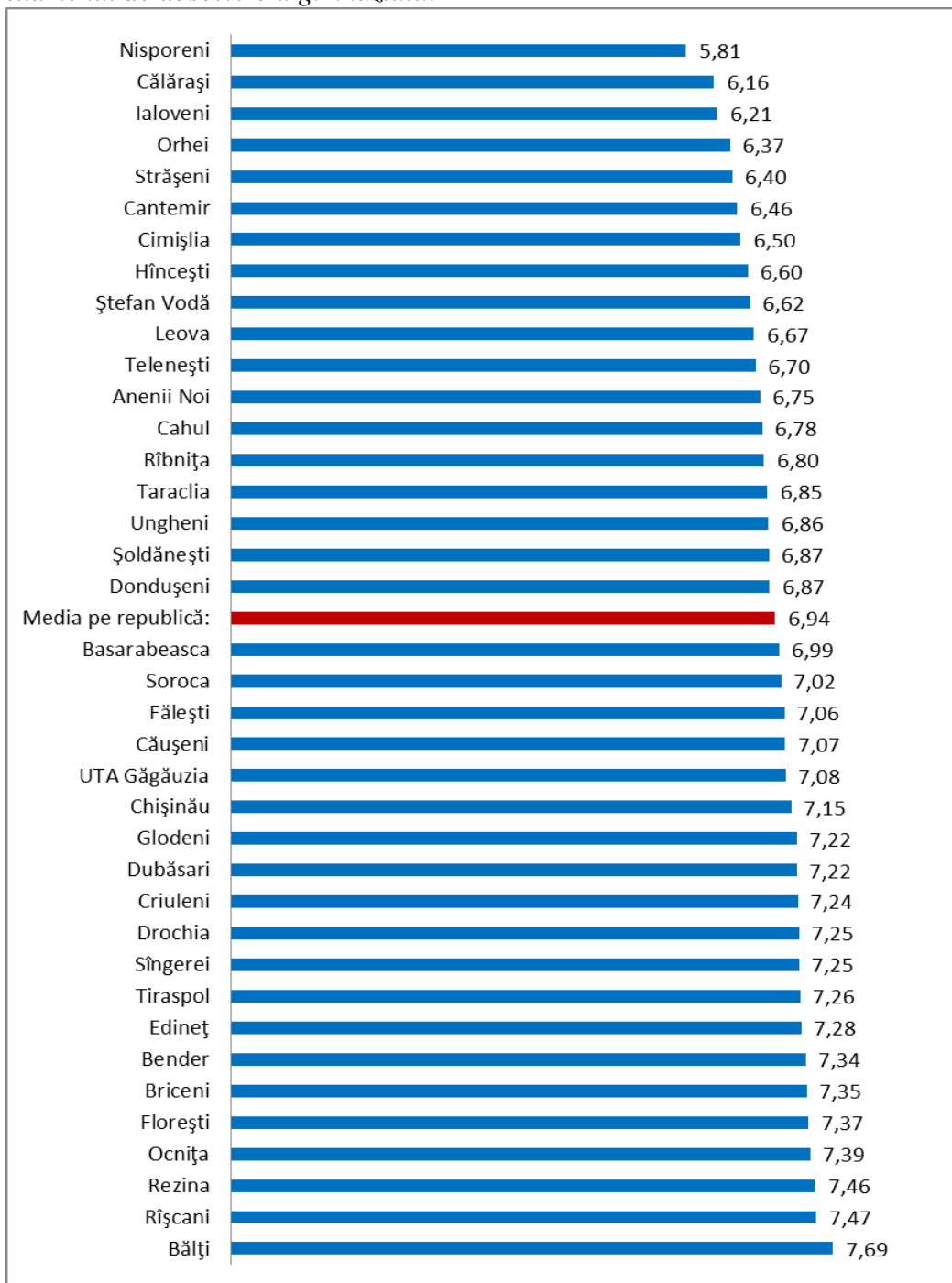

Limba și literatura română (școala națională):

Diagrama 55: Distribuția notelor și schema de notare la examenul de absolvire a gimnaziului, disciplina limba și literatura română



Diagrama 56: Distribuția scorurilor la examenul de absolvire a gimnaziului, disciplina limba și literatura română



Tabelul 43: Numărul de elevi la examenul de absolvire a gimnaziului, disciplina limba și literatura română, în funcție de notele obținute la examen și raion/ municipiu

Raion/Municipiu	Limba și literatura română							
	10	9	8	7	6	5	1-4	N
ANENII NOI	19	35	142	225	146	63	8	9
BĂLȚI	12	69	135	198	64	34	2	0
BASARABEASCA	13	12	45	46	47	26	1	3
BENDER	2	5	19	17	15	4	0	0
BRICENI	25	80	132	164	76	41	1	13
CAHUL	62	156	242	319	165	65	6	13
CĂLĂRAȘI	2	39	94	213	154	125	28	25
CANTEMIR	3	30	116	220	145	77	38	7
CAUȘENI	28	53	200	320	138	48	7	28
CHIȘINĂU	15	127	1096	1925	815	357	67	22
CIMIȘLIA	8	24	136	231	134	58	6	5
CRIULENI	9	31	165	272	167	133	6	10
DONDUȘENI	4	7	54	114	44	32	15	11
DROCHIA	22	86	194	195	112	73	12	7
DUBĂSARI	9	46	82	152	78	28	4	3
EDINEȘ	45	62	133	171	108	52	12	1
FĂLEȘTI	20	63	201	286	150	81	2	8
FLOREȘTI	24	95	219	271	141	55	4	2
GLODENI	7	54	112	152	99	62	3	2
HÎNCEȘTI	3	43	196	371	272	184	80	45
IALOVENI	1	7	197	354	248	169	72	52
LEOVA	1	20	115	165	151	79	8	0
NISPORENI	1	11	82	187	133	126	95	18
OCNIȚA	8	36	51	75	44	27	0	7
ORHEI	22	129	240	385	191	108	46	42
REZINA	19	57	133	197	79	0	0	2
RÎBNIȚA	1	1	3	3	2	0	0	0
RÎȘCANI	21	50	155	163	86	34	0	2
SÎNGEREI	27	128	243	279	169	70	1	26
ȘOLDĂNEȘTI	18	12	50	149	149	89	21	2
SOROCA	28	83	185	318	163	78	18	19
ȘTEFAN VODĂ	4	32	144	253	164	62	8	49
STRĂȘENI	1	24	88	276	241	149	37	11
TARACLIA	0	3	1	3	3	0	0	0
TELENEȘTI	6	37	180	323	163	112	22	18
TIRASPOL	0	3	2	8	5	1	0	0
UNGHENI	19	29	180	389	254	164	84	18
UTA GĂGĂUZIA	2	7	21	23	6	6	0	0

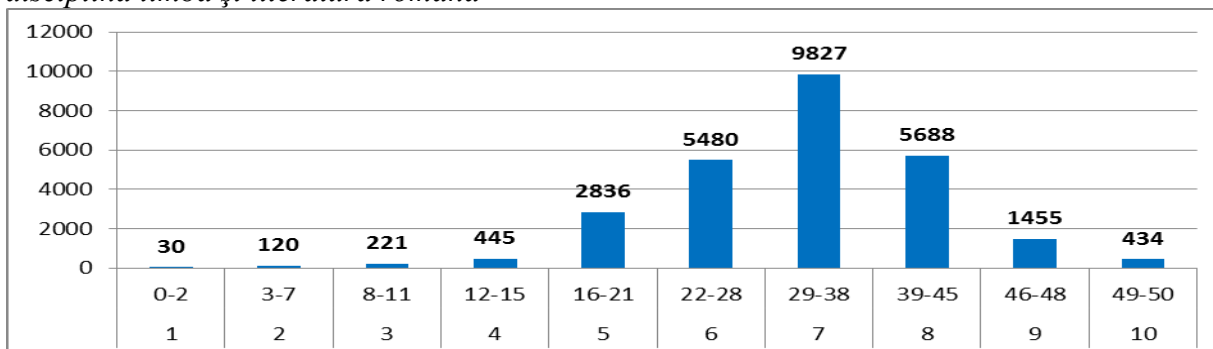
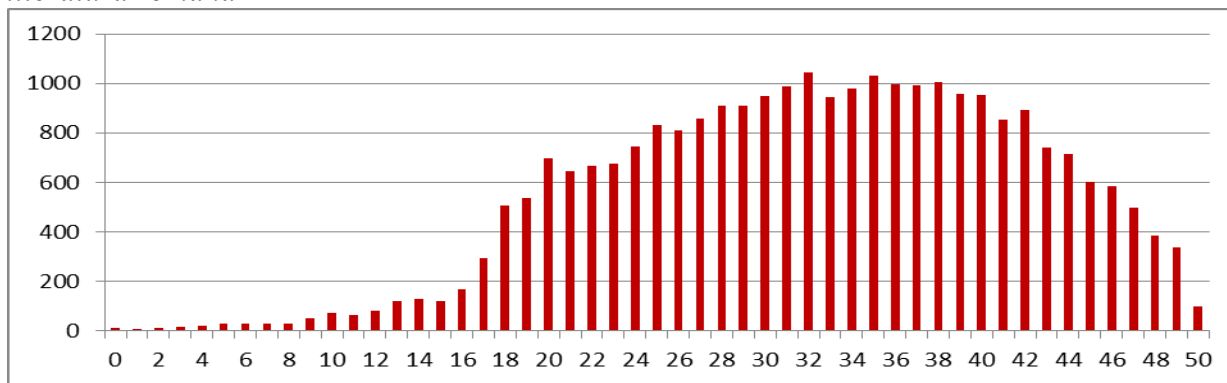
Diagrama 57: Clasamentul raioanelor/ municipiilor în funcție de media la limba și literatura română de la examenul de absolvire a gimnaziului

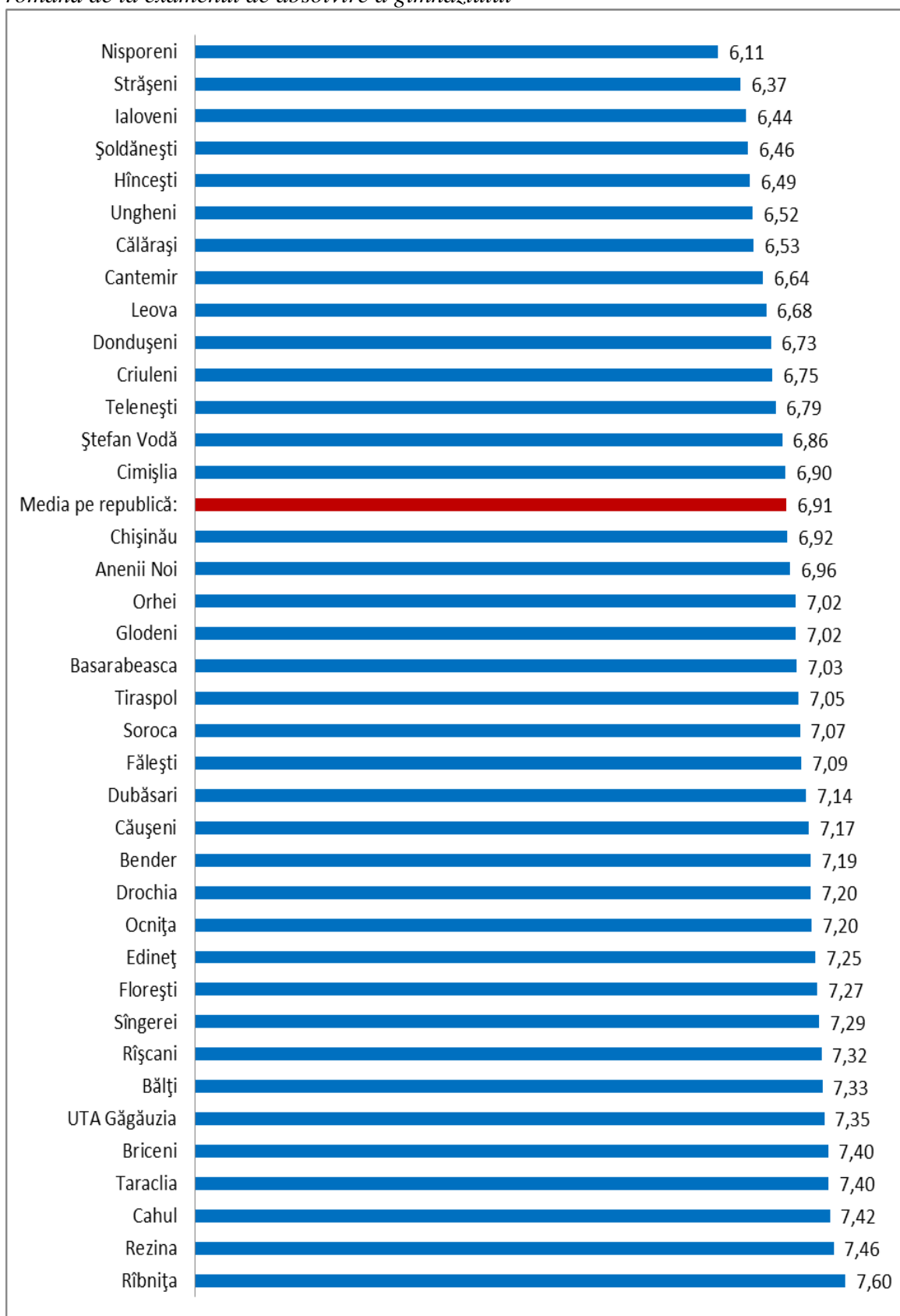

Limba și literatura rusă:

Diagrama 58: Distribuția notelor și schema de notare la examenul de absolvire a gimnaziului, disciplina limba și literatura rusă



Diagrama 59: Distribuția scorurilor la examenul de absolvire a gimnaziului, disciplina limba și literatura rusă



Tabelul 44: Numărul de elevi la examenul de absolvire a gimnaziului, disciplina limba și literatura rusă, în funcție de notele obținute la examen și raion/ municipiu

Raion/Municipiu	Limba și literatura rusă							N
	10	9	8	7	6	5	1-4	
ANENII NOI	3	5	27	45	20	8	0	2
BĂLȚI	19	122	210	147	65	8	0	0
BASARABEASCA	2	18	22	13	17	9	0	0
BENDER	0	0	0	0	0	0	0	0
BRICENI	10	40	48	50	46	6	0	12
CAHUL	2	10	51	76	53	19	0	0
CĂLĂRAȘI	0	1	2	6	8	5	3	0
CANTEMIR	1	2	16	17	7	2	0	1
CĂUȘENI	2	4	10	28	26	4	0	0
CHIȘINĂU	9	96	416	631	406	80	1	10
CIMIȘLIA	1	5	11	15	15	1	0	2
CRIULENI	2	6	6	9	3	0	0	0
DONDUȘENI	0	15	33	22	16	0	0	0
DROCHIA	4	23	38	43	15	4	0	2
DUBĂSARI	0	0	0	0	0	0	0	0
EDINEȘ	11	32	56	52	52	17	0	0
FĂLEȘTI	5	17	39	55	26	0	0	1
FLOREȘTI	2	12	33	38	22	3	0	1
GLODENI	1	11	18	35	26	9	1	0
HÎNCEȘTI	0	5	5	17	28	10	8	1
IALOVENI	0	0	3	3	5	1	0	1
LEOVA	1	5	14	24	20	2	0	0
NISPORENI	0	0	0	0	0	0	0	0
OCNIȚA	7	14	37	56	31	3	0	3
ORHEI	0	9	18	22	12	0	0	4
REZINA	0	8	6	8	3	0	0	0
RÎBNIȚA	0	0	0	0	0	0	0	0

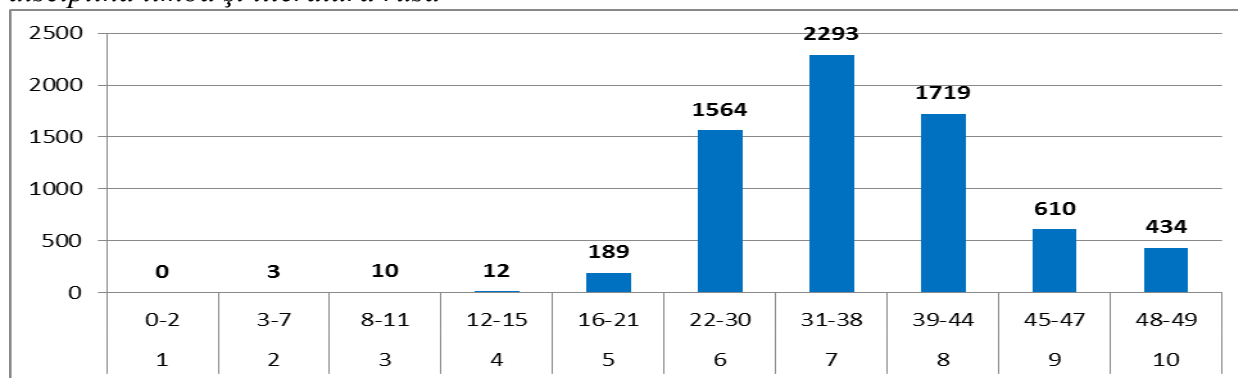
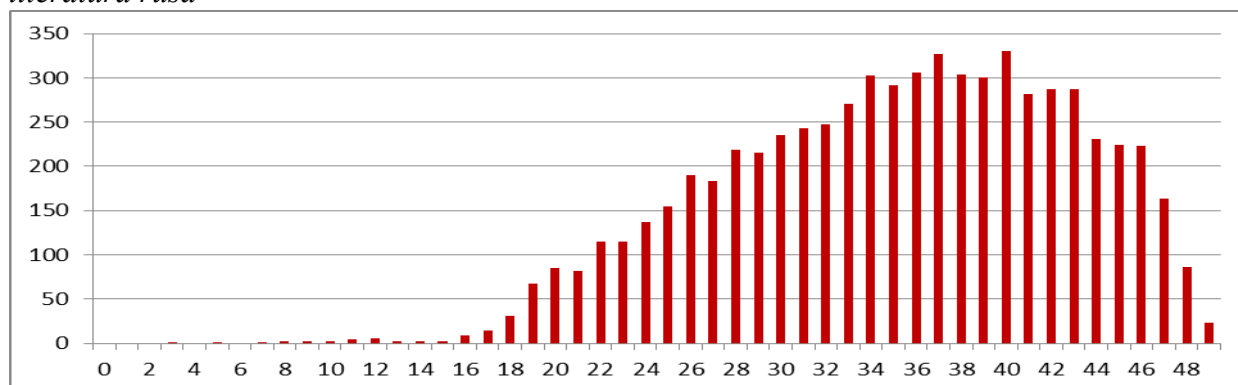
RÎȘCANI	0	11	23	39	42	16	0	0
ȘÎNGEREI	12	15	26	24	21	4	0	1
ȘOLDĂNEȘTI	0	0	2	2	1	0	0	0
SOROCA	0	5	8	20	14	4	3	0
ȘTEFAN VODĂ	1	2	22	15	5	0	0	6
STRĂȘENI	0	7	3	0	2	0	0	0
TARACLIA	0	17	82	131	84	30	3	0
TELENEȘTI	0	0	0	0	0	0	0	0
TIRASPOL	0	0	0	0	0	0	0	0
UNGHENI	1	18	37	29	20	3	0	1
UTA GĂGĂUZIA	14	105	434	541	417	47	0	5

Diagrama 60: Clasamentul raioanelor/ municipiilor în funcție de media la limba și literatura rusă de la examenul de absolvire a gimnaziului

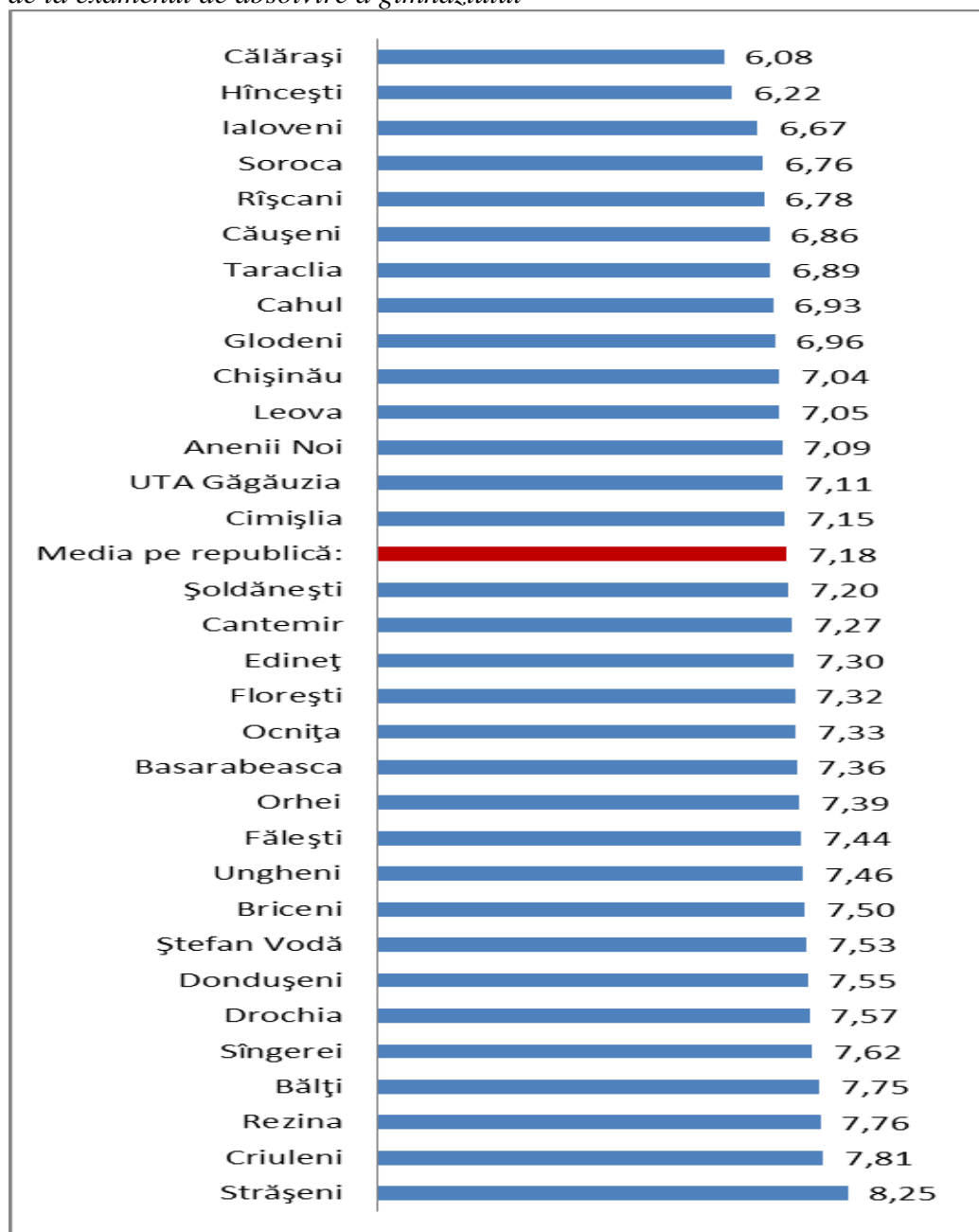

Limba străină:

Diagrama 61: Distribuția notelor și schema de notare la examenul de absolvire a gimnaziului, disciplina limba străină



Diagrama 62: Distribuția scorurilor la examenul de absolvire a gimnaziului, disciplina limba străină



Tabelul 45: Numărul de elevi la examenul de absolvire a gimnaziului, disciplina limba străină, în funcție de notele obținute la examen și raion/ municipiu

Raion/Municipiu	Limba străină							1-4	N
	10	9	8	7	6	5			
ANENII NOI	39	79	151	199	222	71	6	9	
BĂLȚI	98	202	276	245	190	71	5	0	
BAȘARABEASCA	23	28	50	80	59	30	0	2	
BENDER	0	4	18	25	13	2	0	0	
BRICENI	49	114	168	205	145	39	1	23	
CAHUL	57	116	204	403	301	130	5	10	
CĂLĂRAȘI	19	42	107	197	204	105	1	14	
CANTEMIR	29	72	131	193	171	63	11	7	
CĂUȘENI	43	79	220	295	197	35	0	8	
CHIȘINĂU	496	880	1602	1650	1024	309	59	26	
CIMIȘLIA	17	70	123	191	178	64	1	5	
CRIULENI	38	80	160	257	189	83	3	9	
DONDUȘENI	15	21	78	87	118	36	3	8	
DROCHIA	55	102	181	231	150	79	19	11	
DUBĂSARI	29	55	100	127	64	16	7	9	
EDINEȚ	91	146	200	204	128	32	1	5	
FĂLEȘTI	66	114	186	288	209	73	5	9	
FLOREȘTI	97	171	194	260	146	51	0	3	
GLODENI	49	83	155	175	102	24	0	1	
HÎNCEȘTI	30	107	170	355	347	141	44	23	
IALOVENI	27	65	161	272	291	143	93	37	
LEOVA	0	2	5	6	6	3	1	0	
NISPORENI	0	8	59	145	176	164	76	14	
OCNIȚA	60	57	93	104	82	3	0	10	
ORHEI	42	94	223	334	337	114	35	41	

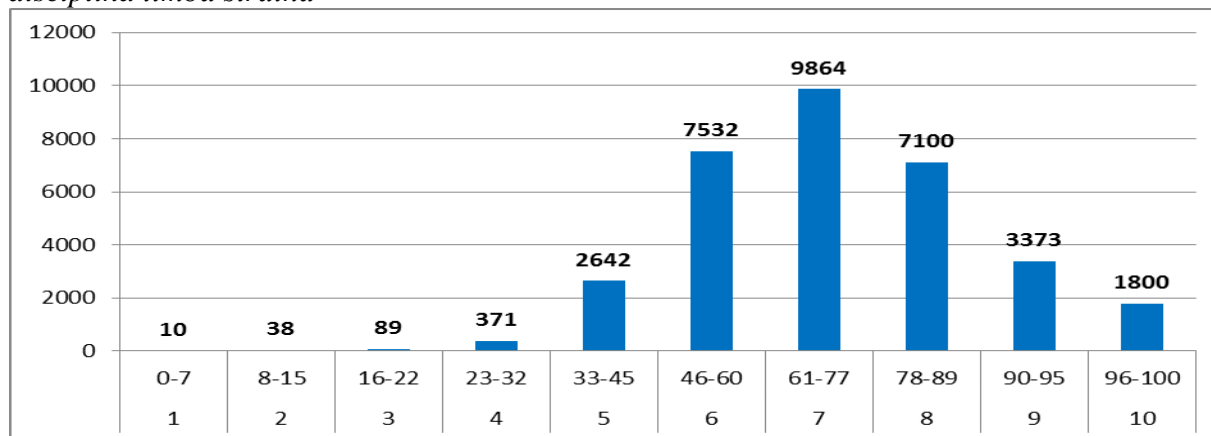
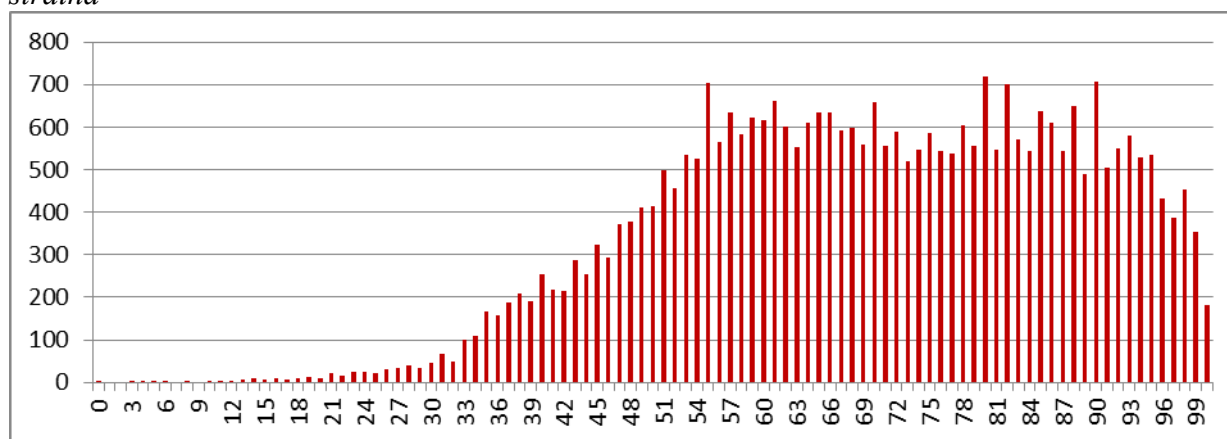
REZINA	25	56	124	177	112	18	0	0
RÎBNIȚA	0	3	1	4	2	0	0	0
RÎȘCANI	40	70	152	204	152	40	0	0
SÎNGEREI	69	118	258	302	209	60	0	15
ȘOLDĂNEȘTI	28	43	76	164	133	37	7	4
SOROCA	60	78	198	277	212	72	15	27
ȘTEFAN VODĂ	14	36	129	268	198	56	4	42
STRĂȘENI	25	69	172	251	223	69	15	11
TARACLIA	9	30	59	105	101	47	7	0
TELENEȘTI	19	44	99	296	280	96	12	11
TIRASPOL	4	6	3	4	2	0	0	0
UNGHENI	67	118	213	344	329	153	1	15
UTA GĂGĂUZIA	52	111	447	550	373	87	0	3

Diagrama 63: Clasamentul raioanelor/ municipiilor în funcție de media la limba străină de la examenul de absolvire a gimnaziului

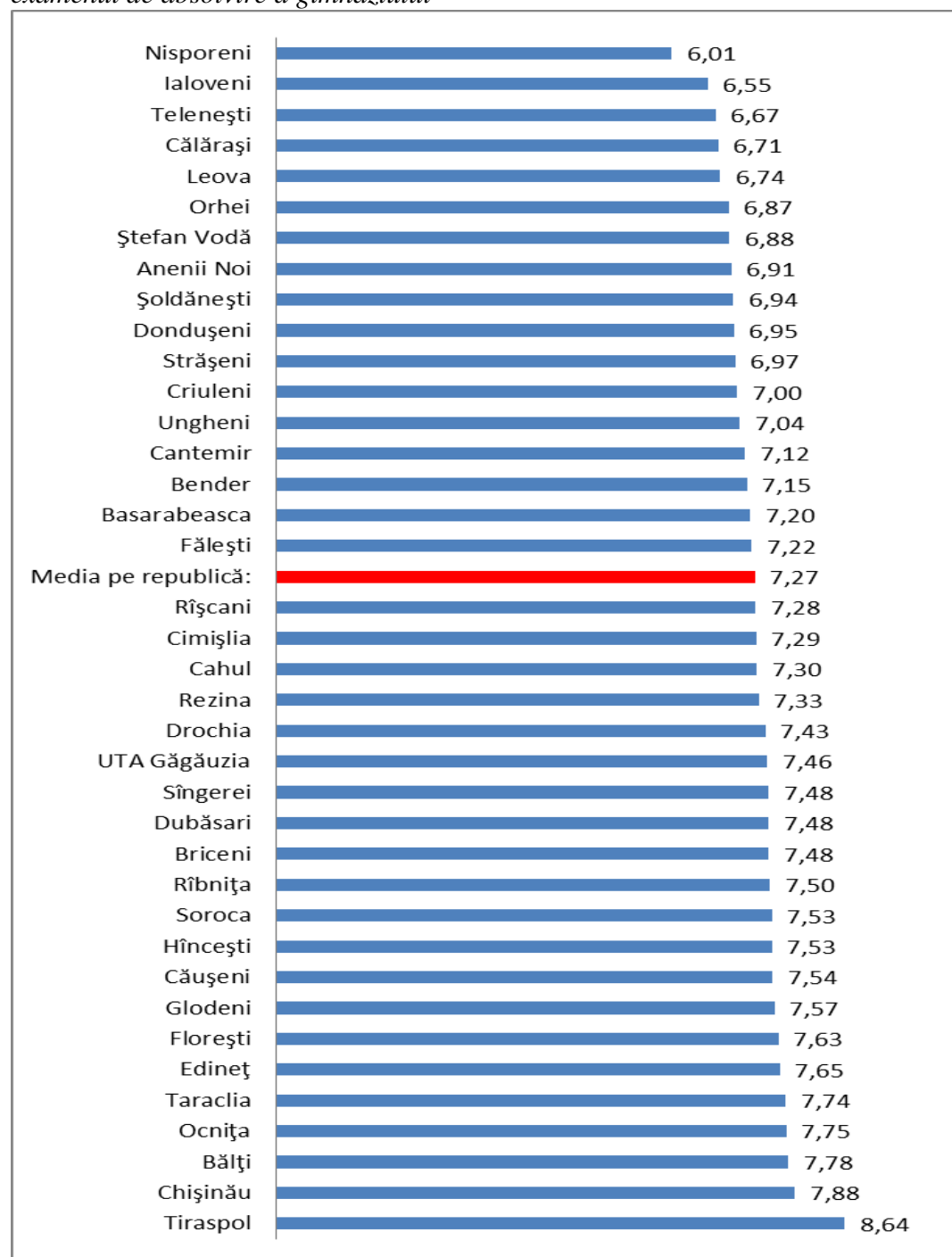

Limba și literatura română (școala alolingvă):

Diagrama 64: Distribuția notelor și schema de notare la examenul de absolvire a gimnaziului, disciplina limba și literatura română (alolingvi)



Diagrama 65: Distribuția scorurilor la examenul de absolvire a gimnaziului, disciplina limba și literatura română (alolingvi)



Tabelul 46: Numărul de elevi la examenul de absolvire a gimnaziului, disciplina limba și literatura română (alolingvi), în funcție de notele obținute la examen și raion/ municipiu

Raion/Municipiu	Limba și literatura română alolingvi							N
	10	9	8	7	6	5	1-4	
ANENII NOI	1	7	28	27	25	17	0	5
BĂLȚI	3	68	153	201	104	42	0	0
BASARABEASCA	7	12	19	16	19	7	0	1
BENDER	0	0	0	0	0	0	0	0
BRICENI	15	53	32	42	45	14	0	11
CAHUL	4	31	50	59	40	26	2	0
CĂLĂRAȘI	1	0	3	6	8	7	0	3
CANTEMIR	0	7	22	9	5	2	0	1
CĂUȘENI	3	5	17	19	16	3	0	3
CHIȘINĂU	15	139	422	617	343	98	3	8
CIMIȘLIA	2	5	11	18	11	1	0	2
CRIOLENI	0	2	4	4	9	7	0	0
DONDUȘENI	1	10	23	24	18	10	0	0
DROCHIA	4	25	27	30	26	10	5	2
DUBĂSARI	0	0	0	0	0	0	0	0
EDINEȚ	20	35	46	52	39	28	0	3
FĂLEȘTI	2	23	40	47	20	10	0	1
FLOREȘTI	2	14	32	31	24	7	0	1
GLODENI	1	18	23	20	14	10	0	0
HÎNCEȘTI	0	2	13	16	16	23	3	0
IALOVENI	0	0	1	3	5	2	1	1
LEOVA	0	3	11	21	18	13	0	0
NISPORENI	0	0	0	0	0	0	0	0
OCNIȚA	2	12	38	37	36	32	2	3

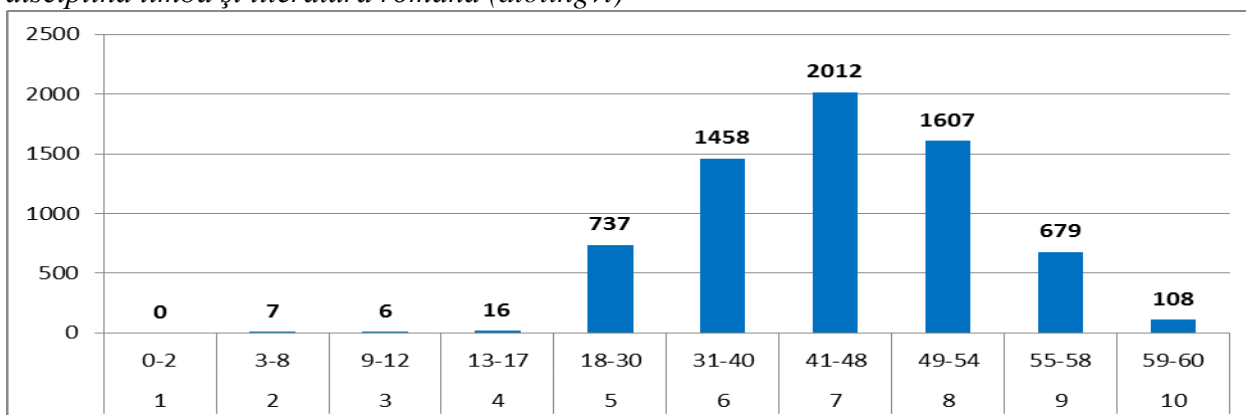
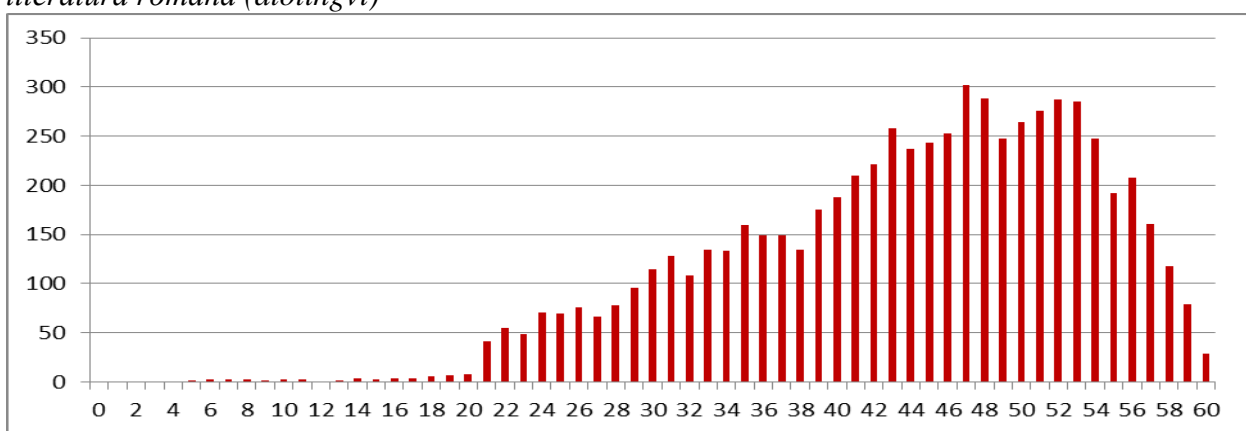
ORHEI	0	5	12	18	12	12	3	3
REZINA	0	8	4	6	5	2	0	0
RÎBNIȚA	0	0	0	0	0	0	0	0
RÎȘCANI	1	22	34	34	41	17	0	0
ȘÎNGEREI	4	23	23	29	16	7	0	1
ȘOLDĂNEȘTI	0	0	3	1	1	0	0	0
SOROCA	1	12	15	11	10	6	0	0
ȘTEFAN VODĂ	0	5	14	8	17	2	0	4
STRĂȘENI	1	2	3	1	4	1	0	0
TARACLIA	2	35	79	102	66	64	0	0
TELENEȘTI	0	0	0	0	0	0	0	0
TIRASPOL	0	0	0	0	0	0	0	0
UNGHENI	5	15	33	34	18	3	0	1
UTA GĂGĂUZIA	3	78	332	433	410	302	0	8

Diagrama 66: Clasamentul raioanelor/ municipiilor în funcție de media la limba și literatura română (alolingvi) de la examenul de absolvire a gimnaziului

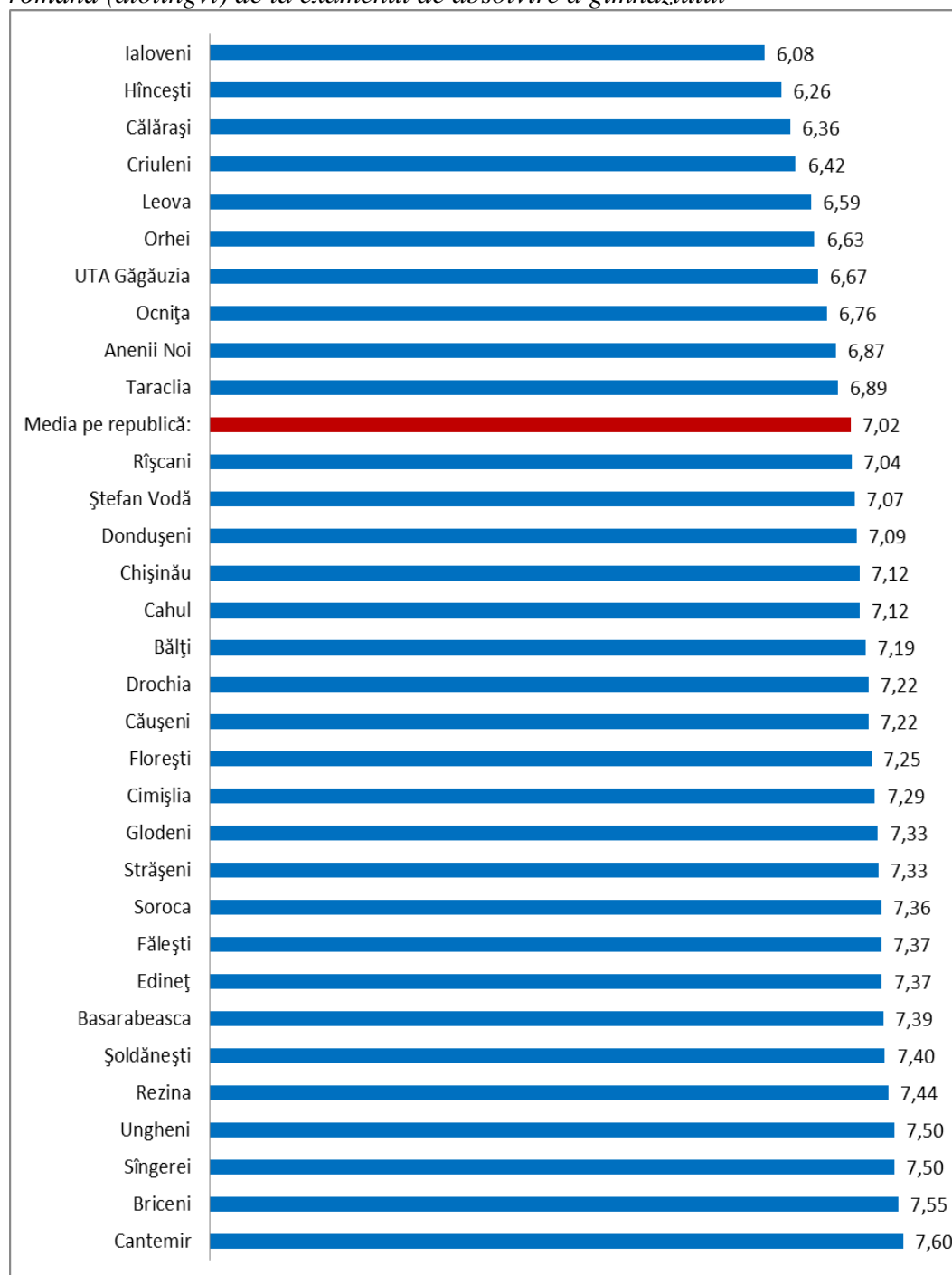

Tabelul 47 conține, pentru fiecare raion și fiecare disciplină din cadrul examenelor de absolvire a gimnaziului, numărul de elevi care au susținut examenul, media notelor la disciplină și media generală a notelor din sesiunea 2014, iar diagrama 67 arată clasamentul raioanelor în funcție de media generală.

Tabelul 47: Numărul de elevi înscriși la examenul de absolvire a gimnaziului și media notelor, obținute de ei, pentru fiecare raion, la fiecare disciplină de examen

Raion / Municipiu	nr.	Matematica	nr.	Limba română	nr.	Limba rusă	nr.	Limba străină	nr.	Limba română, aolingvi	Media generală a notelor
Anenii noi	770	6,75	638	6,96	108	7,09	767	6,91	105	6,87	6,88
Bălți	1090	7,69	514	7,33	571	7,75	1035	7,78	571	7,19	7,60
Basarabeasca	270	6,99	190	7,03	81	7,36	270	7,20	80	7,39	7,13
Bender	62	7,34	62	7,19			62	7,15			7,23
Briceni	720	7,35	519	7,4	200	7,5	721	7,48	201	7,55	7,43
Cahul	1219	6,78	1015	7,42	211	6,93	1189	7,30	212	7,12	7,14
Călărași	684	6,16	655	6,53	25	6,08	675	6,71	25	6,36	6,46
Cantemir	686	6,46	629	6,64	45	7,27	670	7,12	45	7,6	6,77
Căușeni	869	7,07	794	7,17	74	6,86	869	7,54	63	7,22	7,25
Chișinău	6040	7,15	4402	6,92	1639	7,04	5888	7,88	1637	7,12	7,31
Cimișlia	646	6,5	597	6,9	48	7,15	644	7,29	48	7,29	6,91
Criuleni	810	7,24	783	6,75	26	7,81	810	7,00	26	6,42	7,00
Donușeni	355	6,87	270	6,73	86	7,55	358	6,95	86	7,09	6,93
Drochia	819	7,25	694	7,2	127	7,57	817	7,43	127	7,22	7,31
Dubăsari	399	7,22	399	7,14			398	7,48			7,28
Edineț	805	7,28	583	7,25	220	7,3	802	7,65	220	7,37	7,40
Fălești	943	7,06	803	7,09	142	7,44	941	7,22	142	7,37	7,15
Florești	915	7,37	809	7,27	110	7,32	919	7,63	110	7,25	7,42
Glodeni	589	7,22	489	7,02	101	6,96	588	7,57	86	7,33	7,27
Hîncești	1216	6,6	1149	6,49	73	6,22	1165	7,53	73	6,26	6,85
Ialoveni	1100	6,21	1048	6,44	12	6,67	1052	6,55	12	6,08	6,40
Leova	607	6,67	539	6,68	66	7,05	23	6,74	66	6,59	6,69
Nisporeni	646	5,81	635	6,11			628	6,01			5,98
Ocnița	400	7,39	241	7,2	148	7,33	399	7,75	159	6,76	7,38
Orhei	1185	6,37	1121	7,02	61	7,39	1153	6,87	62	6,63	6,76
Rezina	511	7,46	485	7,46	25	7,76	512	7,33	25	7,44	7,42
Rîbnița	10	6,8	10	7,6			10	7,50			7,30
Rîșcani	656	7,47	509	7,32	131	6,78	658	7,28	149	7,04	7,30
Sîngerei	1016	7,25	917	7,29	102	7,62	1016	7,48	102	7,5	7,36
Șoldănești	491	6,87	488	6,46	5	7,2	488	6,94	5	7,4	6,76
Soroca	931	7,02	873	7,07	54	6,76	888	7,53	55	7,36	7,20
Ștefan vodă	713	6,62	667	6,86	45	7,53	705	6,88	46	7,07	6,81
Strășeni	839	6,4	816	6,37	12	8,25	824	6,97	12	7,33	6,59
Taraclia	360	6,85	10	7,4	347	6,89	358	7,74	348	6,89	7,10
Telenești	844	6,7	843	6,79			846	6,67			6,72
Tiraspol	19	7,26	19	7,05			19	8,64			2,64
Ungheni	1228	6,86	1119	6,52	108	7,46	1225	7,04	108	7,5	7,02
Uta găgăuzia	1622	7,08	65	7,35	1558	7,11	1620	7,46	1558	6,67	7,09
Total pe țară	33085	6,94	26399	6,91	6561	7,18	31932	7,83	6564	7,02	7,22

Diagrama 67: Clasamentul raioanelor în funcție de media generală a notelor de la examenele de absolvire a gimnaziului

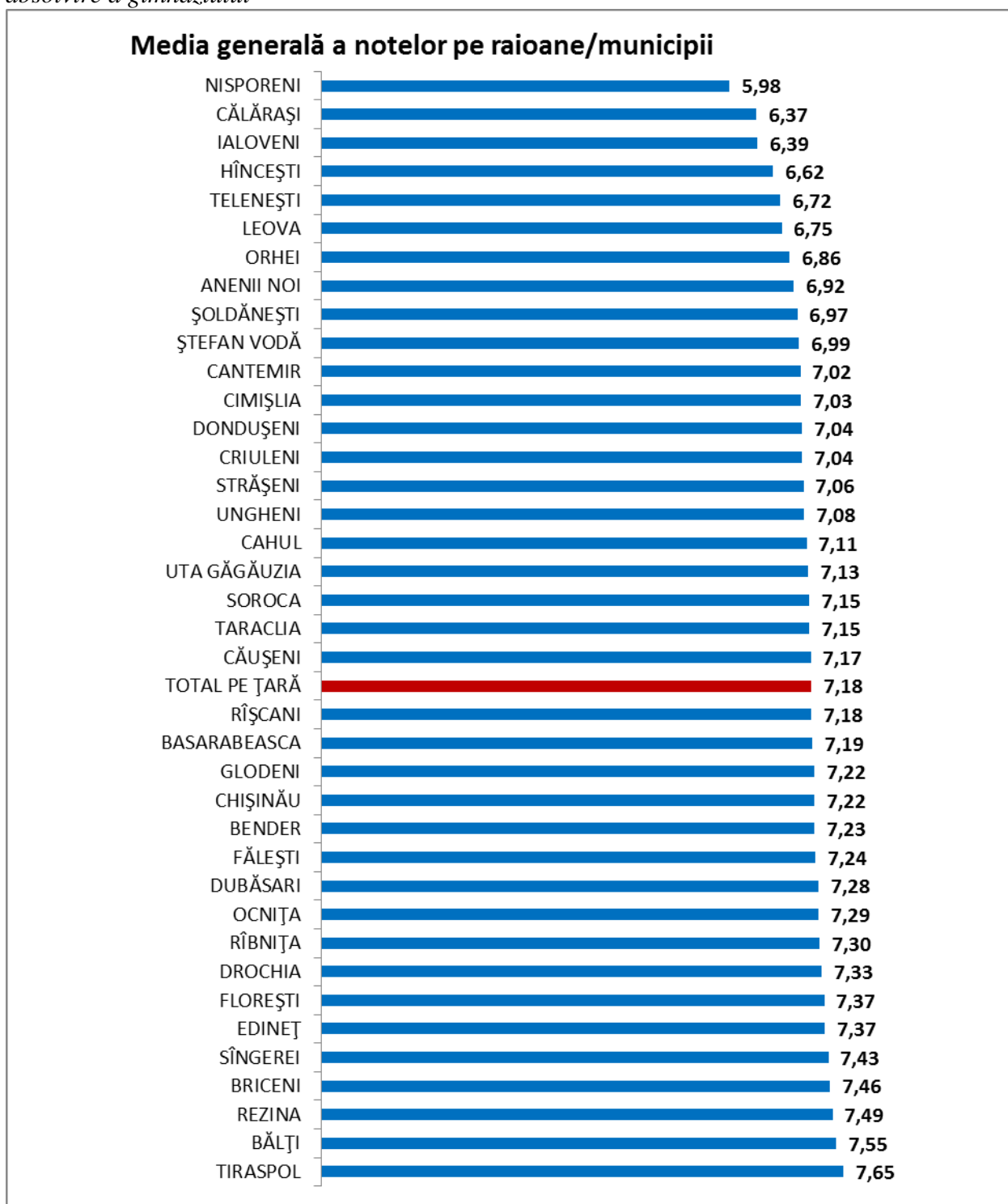

Menționăm că responsabilitatea pentru corectitudinea organizării și desfășurării sesiunii de examene pentru absolvirea gimnaziului o poartă comisiile raionale/municipale de examene, în competența cărora a fost asigurarea monitorizării acestui proces în fiecare instituție de învățământ din subordine cu candidați la absolvire, constituirea comisiilor raionale/municipale de evaluare a lucrărilor de examene și monitorizarea activității acestora.

3.3. Rezultatele evaluării finale din învățământul primar

La finele treptei primare a fost organizată și desfășurată evaluarea finală în clasa a IV-a la limba de instruire, matematică și limba română pentru elevii din clasele alolingve. Pentru evaluarea finală în clasa a IV au fost elaborate 7 tipuri de subiecte. Repartizarea notelor pe tipuri de subiecte este arătată în tabelul 48:

Tabelul 48: Numărul de elevi participanți la evaluarea finală (cl. 4) în funcție de tipul de subiect și nota obținută

Tipuri de subiecte	10	9	8	7	6	5	1-4	N	Total
Matematica	4188	6799	7839	8126	3873	1155	97	143	32077
Limba română (școala națională)	2219	5047	6805	7693	3256	947	115	102	26082
Limba rusă (școala alolingvă)	361	958	1661	2225	823	165	11	53	6204
Limba română (școala alolingvă)	820	1552	1313	1111	724	683	9	45	6212
Limba ucraineană	13	42	96	211	101	34	7	2	504
Limba bulgară	5	21	97	217	84	13	0	5	437
Limba găgăuză	68	174	369	409	165	50	1	0	1236
2014	7674	14593	18180	19992	9026	3047	240	350	72752
2013	8422	16920	20344	13461	9824	4374	637	470	73982

Diagrama 68: Distribuția notelor de la evaluarea finală (cl. 4) în ultimile două sesiuni

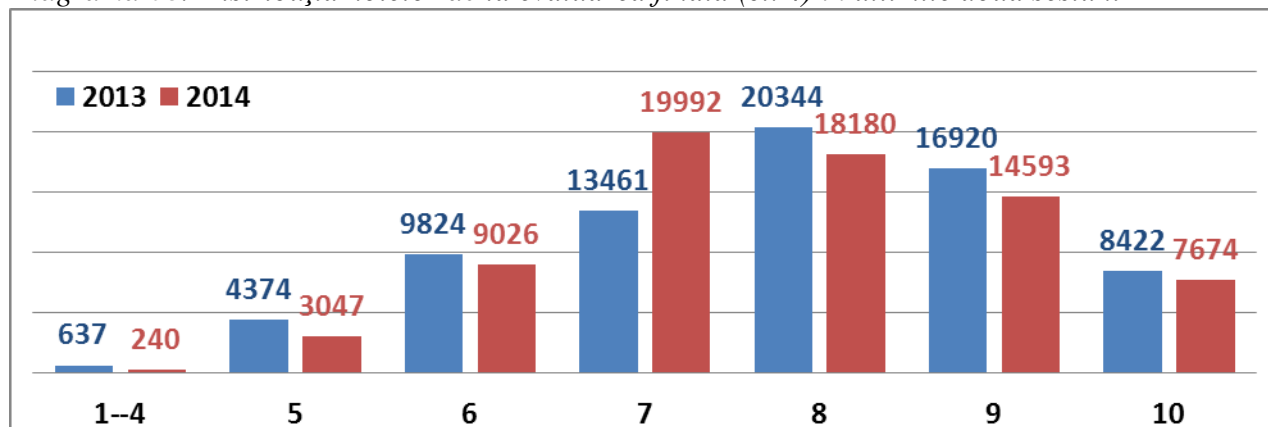

În continuare prezentăm pentru disciplinele de la evaluarea finală în clasa a IV-a distribuția scorurilor (punctajelor) acumulate de către elevi, schema de notare, distribuția notelor și clasamentul raioanelor în funcție de media notelor la disciplină.

Diagrama 69: Distribuția procentuală a scorurilor la evaluarea finală (cl. 4), disciplina matematica



Diagrama 70: Distribuția notelor și schema de notare la evaluarea finală (cl. 4), disciplina matematica



Tabelul 49: Numărul de elevi la evaluarea finală (cl. 4), disciplina matematica, în funcție de notele obținute la testare și raion/ municipiu

Raionul	Matematica								Total elevi participanți	Nota medie
	10	9	8	7	6	5	1--4	N		
Anenii Noi	57	148	179	179	107	47	6	3	723	7.59
Basarabeasca	25	48	54	63	42	16	1		249	7.59
Bălți	170	322	371	264	89	11	0	1	1227	8.15
Bender	4	12	13	14	5	0	0	0	48	7.92
Briceni	68	137	168	203	97	19		1	692	7.74
Cahul	155	243	286	311	123	44	15	21	1177	7.83
Călărași	77	98	150	227	135	34	4	1	725	7.50
Căușeni	157	199	213	215	91	15	0	3	890	8.08
Cantemir	29	115	148	154	103	62	3	4	614	7.37
Chișinău	1476	1928	1746	1213	335	51	1	39	6750	8.42
Cimișlia	60	107	122	154	68	13	0	5	524	7.81
Criuleni	106	154	166	199	82	16	0	3	723	7.94
Donușeni	21	88	98	92	55	30	1	3	385	7.57
Drochia	63	145	172	219	128	32	2	3	761	7.60
Dubăsari	42	51	75	87	58	12			325	7.68
Edineț	62	123	185	199	109	14	0	0	692	7.69
Fălești	120	171	207	253	129	39		2	919	7.76
Florești	117	165	196	225	116	24	1	2	844	7.84
Glodeni	52	130	127	139	80	27	3	3	558	7.72
Hîncești	81	177	242	288	172	99	16	1	1075	7.39
Ialoveni	99	195	248	250	128	40	11	7	971	7.71
Leova	19	81	103	149	82	24	2		460	7.40
Nisporeni	45	109	148	184	128	36	11	11	661	7.41
Ocnița	34	74	85	123	61	11	0	10	388	7.65
Orhei	108	200	273	327	197	80	0	0	1185	7.54
Rezina	74	120	112	140	70	18	1	2	535	7.87
Riscani	66	116	130	164	84	26	1	0	587	7.72
Sîngerei	59	139	196	252	104	40			790	7.59
Șoldănești	31	67	91	122	76	25	0	2	412	7.47
Soroca	148	156	188	189	101	25	5	8	812	7.96
Ștefan Vodă	44	104	173	186	123	39	7	2	676	7.43
Strășeni	74	136	238	288	136	54	0	0	926	7.53
Taraclia	45	78	87	78	31	9	0	4	328	8.00
Telenești	34	120	166	269	146	48	1	1	784	7.34
Tiraspol	0	3	1	2	0	0	0	0	6	8.17
Ungheni	165	248	298	331	140	36	4	1	1222	7.87
UTAG	201	292	384	374	142	39	1	0	1433	7.94
Total Republică	4188	6799	7839	8126	3873	1155	97	141	32077	7.86

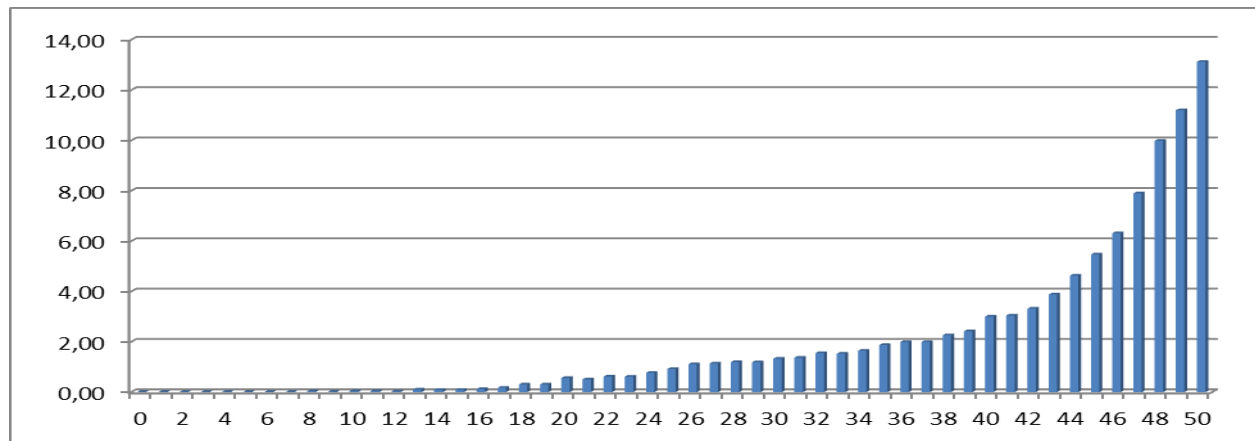
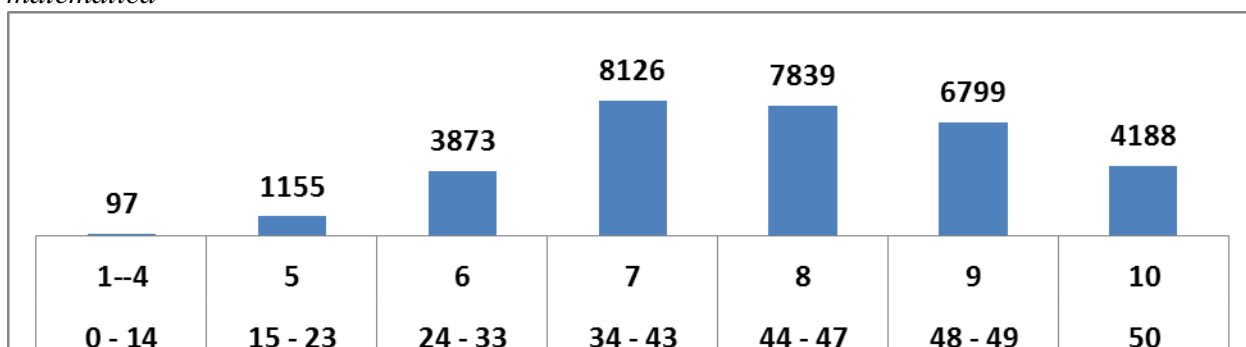
Diagrama 71: Clasamentul raioanelor/ municipiilor în funcție de media la matematică de la evaluarea finală (cl. 4)



Diagrama 72: Distribuția procentuală a scorurilor la evaluarea finală (cl. 4), disciplina limba română



Diagrama 73: Distribuția notelor și schema de notare la evaluarea finală (cl. 4), disciplina limba română

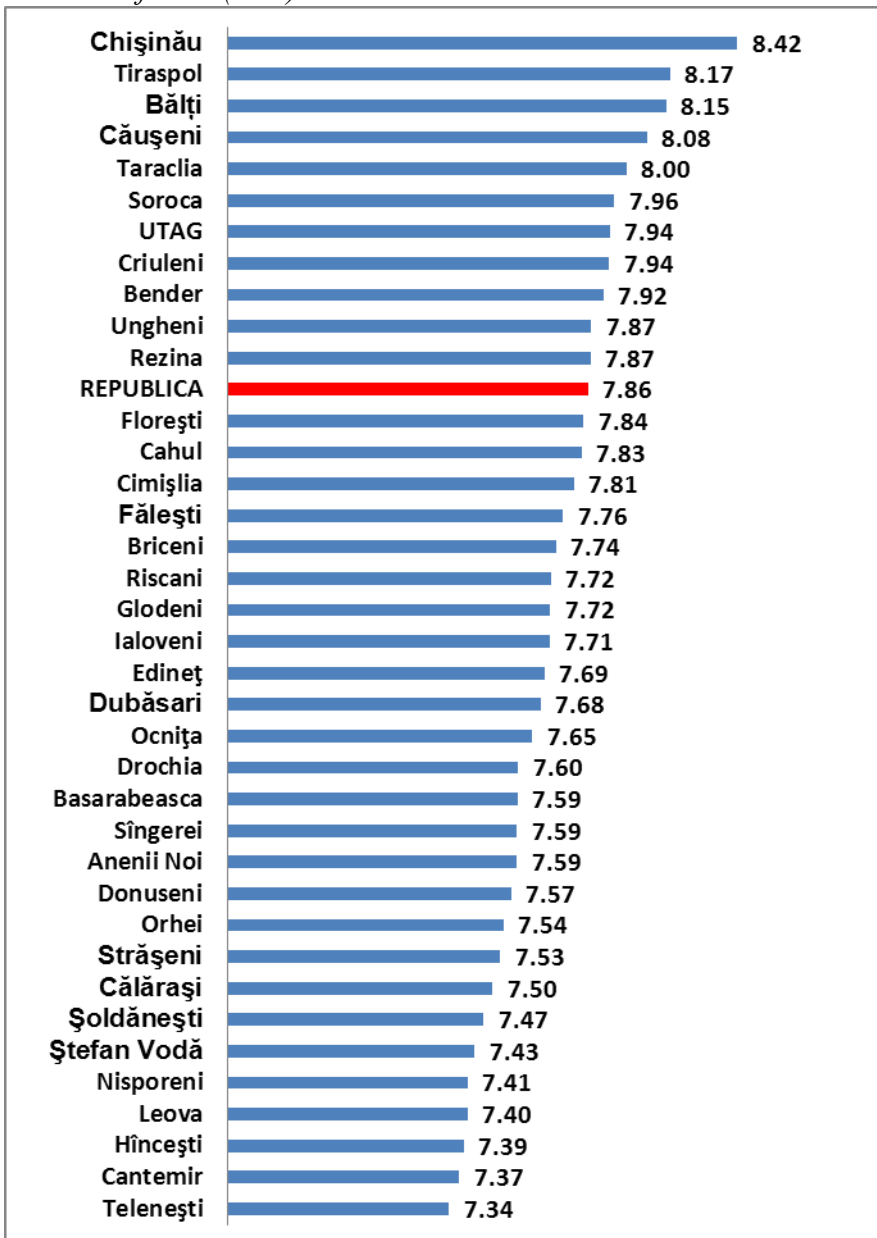

Tabelul 50: Numărul de elevi la evaluarea finală (cl. 4), disciplina limba română, în funcție de notele obținute la testare și raion/ municipiu

Raionul	Limba și literatura română								Total elevi participanți	Nota medie
	10	9	8	7	6	5	1-4	N		
Anenii Noi	42	101	141	200	97	34	5	3	620	7.47
Basarabeasca	19	26	38	41	21	10			155	7.68
Bălți	73	125	193	185	30	3	0	0	609	8.03
Bender	0	11	12	21	4	0	0	0	48	7.63
Briceni	33	91	125	179	71	11			510	7.61
Cahul	80	189	259	262	101	30	12	10	933	7.73
Călărași	41	106	157	222	140	44	3	2	713	7.36
Căușeni	96	170	204	265	66	11	0	4	812	7.92
Cantemir	21	85	141	179	114	47	4	2	591	7.26
Chișinău	659	1404	1630	1136	211	29	6	31	5075	8.21
Cimișlia	32	98	119	156	67	13	0	3	485	7.66
Criuleni	66	120	200	240	72	13	1	3	712	7.75
Donușeni	13	47	75	86	63	14	1	3	299	7.38
Drochia	50	112	164	200	88	22	3	0	639	7.62
Dubăsari	13	61	79	105	54	14			326	7.48
Edineț	22	76	115	178	76	17	0	0	484	7.46
Fălești	77	137	185	258	107	28		1	792	7.67
Florești	89	168	181	194	127	20	1	3	780	7.79
Glodeni	38	85	111	138	64	18	4	0	458	7.62
Hîncești	49	143	245	328	176	65	16	1	1022	7.32
Ialoveni	60	177	249	297	133	39	10	7	965	7.56
Leova	20	58	95	152	92	29	4		450	7.24
Nisporeni	25	102	172	200	101	48	14	11	662	7.32
Ocnița	11	36	37	91	44	6	0	4	225	7.38
Orhei	50	192	285	348	184	67	0	0	1126	7.44
Rezina	51	90	139	152	71	17	2	2	522	7.69
Riscani	38	69	105	146	58	20	0	0	436	7.59
Sîngerei	107	157	216	245	110	53	3		891	7.70
Șoldănești	28	58	99	127	77	16	0	1	405	7.47
Soroca	80	167	178	200	122	24	5	7	776	7.73
Ștefan Vodă	26	80	144	213	117	48	13	2	641	7.20
Strășeni	44	144	238	317	131	45	0	0	919	7.48
Taraclia	0	8	5	12	7	4	0	0	36	7.17
Telenești	24	130	160	287	137	44	1	2	783	7.34
Tiraspol	1	2	2	1	0	0	0	0	6	8.50
Ungheni	138	219	296	315	118	44	7	0	1137	7.81
UTAG	3	3	11	17	5	0	0	0	39	7.54
Total Republică	2219	5047	6805	7693	3256	947	115	102	26082	7.69

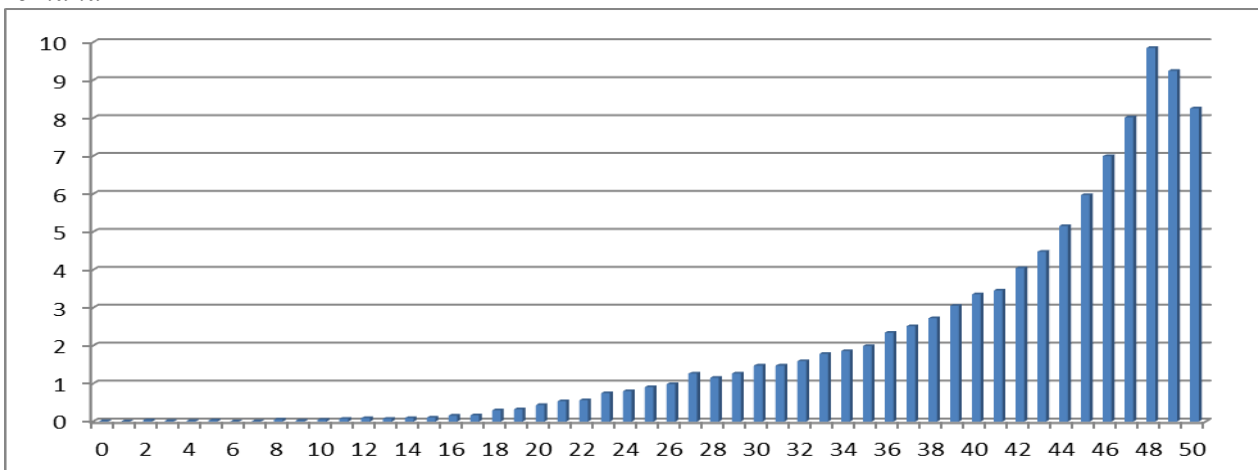
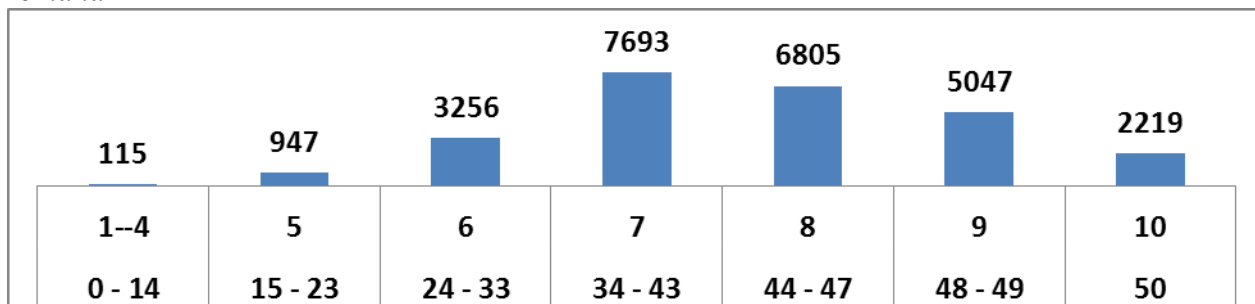
Diagrama 74: Clasamentul raioanelor/ municipiilor în funcție de media la limba română de la evaluarea finală (cl. 4)



Diagrama 75: Distribuția procentuală a scorurilor la evaluarea finală (cl. 4), disciplina limba rusă



Diagrama 76: Distribuția notelor și schema de notare la evaluarea finală (cl. 4), disciplina limba rusă

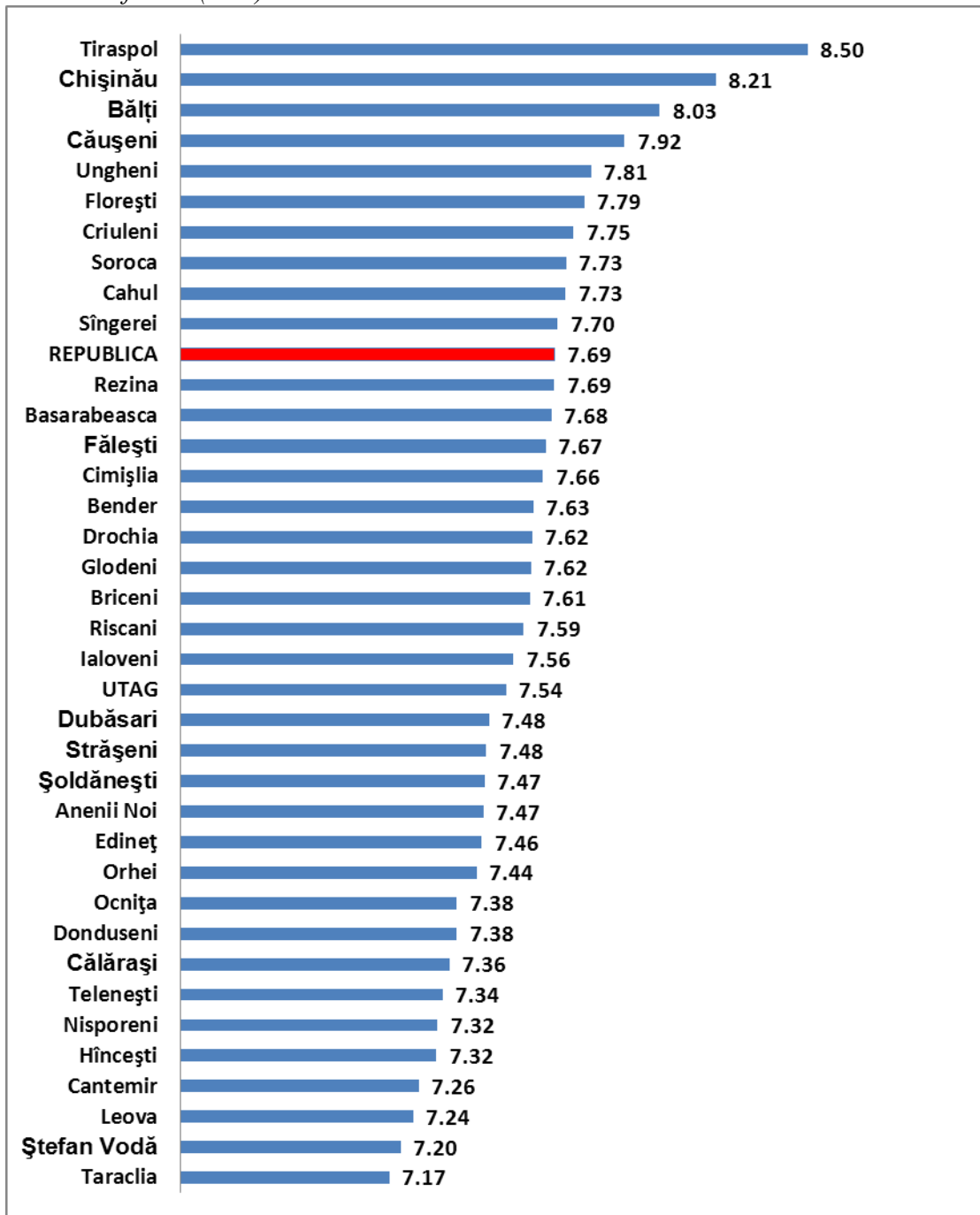

Tabelul 51: Numărul de elevi la evaluarea finală (cl. 4), disciplina limba rusă, în funcție de notele obținute la testare și raion/ municipiu

Raionul	Limba și literatura rusă								Total elevi participanți	Nota medie
	10	9	8	7	6	5	1-4	N		
Anenii Noi	3	11	21	40	21	3	1	3	100	7.22
Basarabeasca	7	15	20	35	17	9			103	7.35
Bălți	32	121	190	210	53	10	0	3	616	7.74
Briceni	6	24	43	61	44	3	1	3	182	7.31
Cahul	14	27	46	92	55	9	4	3	247	7.23
Călărași	0	3	5	7	2	0	0	0	17	7.53
Căușeni	3	12	10	26	22	3	0	1	76	7.20
Cantemir	2	5	10	7	2	0	0	1	26	7.92
Chișinău	117	261	525	642	114	9	1	18	1669	7.76
Cimișlia	0	3	13	19	6	1	0	1	42	7.26
Criuleni	0	2	5	3	0	0	0	0	10	7.90
Donuseni	1	15	23	25	13	9	0	0	86	7.29
Drochia	10	21	31	39	19	3	0	0	123	7.63
Edineț	14	41	51	67	28	7	0	0	208	7.64
Fălești	7	13	20	48	29	10		1	127	7.14
Florești	7	8	15	16	16	5	1	3	68	7.34
Glodeni	9	15	24	43	12	3	0	1	106	7.59
Hîncești	2	4	14	19	12	2	0	0	53	7.23
Ialoveni	0	2	2	4	1	0	0	0	9	7.56
Leova			4	6	3				13	7.08
Ocnia	9	22	36	57	23	2	0	7	149	7.54
Orhei	2	5	9	26	11	6			59	7.03
Rezina	3	1	4	5					13	8.15
Riscani	18	27	27	43	22	13	1	0	151	7.56
Sîngerei	5	12	19	28	15	3	1		83	7.41
Șoldănești	0	1	3	2	1	1	0	0	8	7.25
Soroca	9	17	6	4	5	3		3	44	8.27
Ștefan Vodă	0	2	3	11	16	2	0	1	34	6.62
Strășeni	0	3	1	3	0	0	0	0	7	8.00
Taraclia	13	53	79	111	33	4	0	4	293	7.62
Ungheni	11	17	19	28	9	2	0	0	86	7.85
UTAG	57	195	383	498	219	43	1	0	1396	7.46
Total Republică	361	958	1661	2225	823	165	11	53	6204	7.56

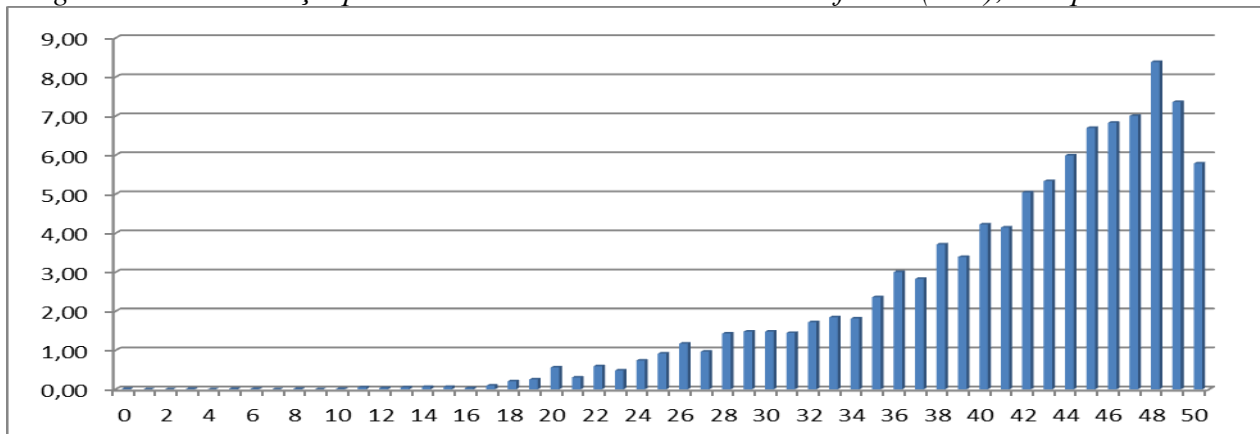
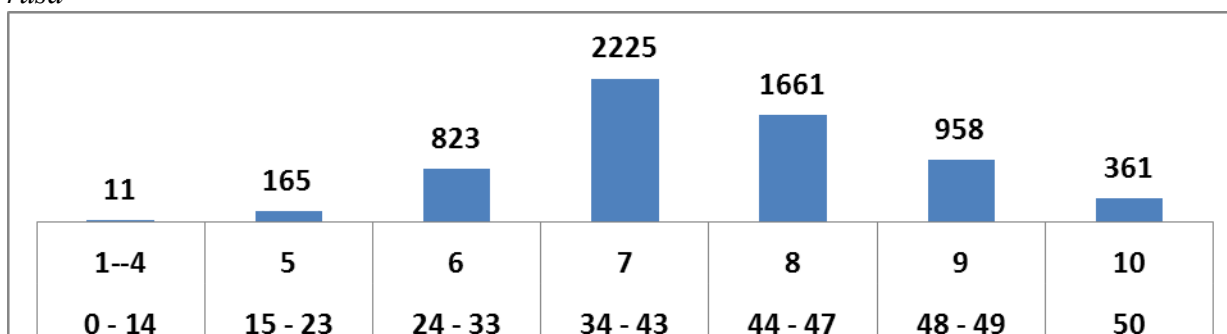
Diagrama 77: Clasamentul raioanelor/ municipiilor în funcție de media la limba rusă de la evaluarea finală (cl. 4)



Diagrama 78: Distribuția procentuală a scorurilor la evaluarea finală (cl. 4), disciplina limba română (alolingvi)



Diagrama 79: Distribuția notelor și schema de notare la evaluarea finală (cl. 4), disciplina limba română (alolingvi)

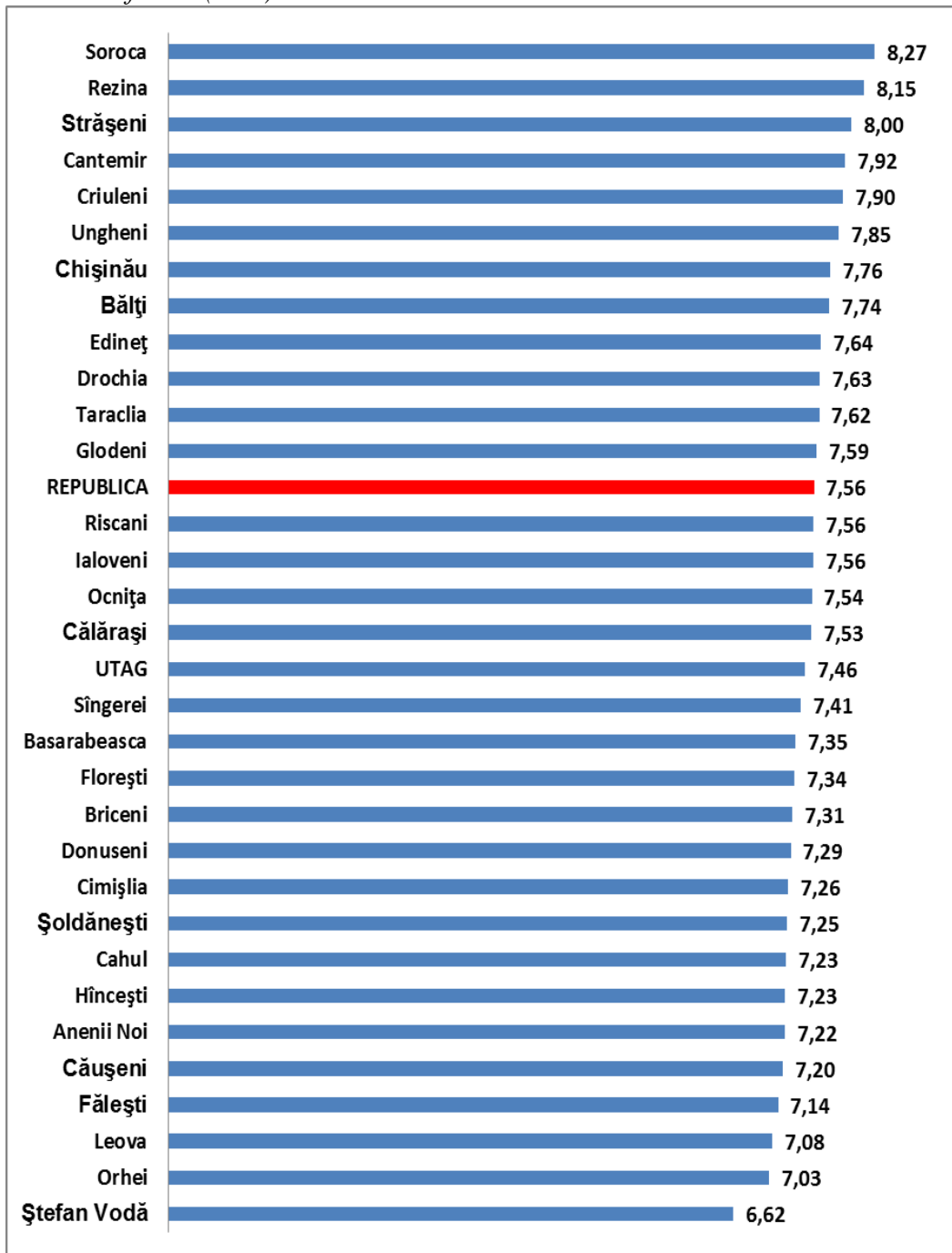

Tabelul 52: Numărul de elevi la evaluarea finală (cl. 4), disciplina limba română (alolingvi), în funcție de notele obținute la testare și raion/ municipiu

Raionul	Limba și literatura română pentru alolingvi								Total elevi participanți	Nota medie
	10	9	8	7	6	5	1--4	N		
Anenii Noi	11	24	26	11	9	19	0	2	100	7.60
Basarabeasca	16	24	15	19	12	20			106	7.56
Bălți	69	182	160	115	69	23	0	1	618	8.00
Briceni	8	50	37	31	28	28		3	182	7.42
Cahul	45	60	41	54	28	18	2	2	248	7.91
Călărași	0	2	6	3	4	2	0	0	17	7.12
Căușeni	11	21	12	18	11	2	0	2	75	7.96
Cantemir	1	5	11	8	1	0	0	1	26	7.88
Chișinău	277	410	383	283	176	130	5	23	1664	7.95
Cimișlia	3	9	7	15	7	1	0	1	42	7.60
Criuleni	2	3	4	1	0	0	0	0	10	8.60
Donuseni	13	27	14	20	4	8	0	0	86	8.01
Drochia	28	27	24	14	17	11	0	0	121	8.02
Edineț	35	59	41	36	16	21	0	0	208	7.99
Fălești	15	26	20	28	22	16		1	127	7.50
Florești	7	10	18	20	8	2	0	2	65	7.72
Glodeni	15	31	22	19	15	4	0	1	106	8.00
Hîncești	13	11	8	9	3	6	0	0	50	8.08
Ialoveni	1	3	2	1	3	0	0	0	10	7.80
Leova	4	3	2	4					13	8.54
Ocnîța	20	31	37	29	21	25	0	0	163	7.54
Orhei	7	18	9	14	4	7			59	7.81
Rezina	4	5	3		1				13	8.85
Riscani	26	48	25	29	10	17	0	0	155	8.00
Sîngerei	12	24	12	20	7	7	1		83	7.87
Șoldănești	2	1	1	3	1	0	0	0	8	8.00
Soroca	5	16	6	12	3	2		3	44	8.05
Ștefan Vodă	6	5	11	3	5	5	0	0	35	7.69
Strășeni	1	3	1	1	0	1			7	8.14
Taraclia	35	66	51	52	40	50	0	3	294	7.50
Ungheni	14	26	25	10	5	4	0	0	84	8.26
UTAG	114	322	279	229	194	254	1	0	1393	7.40
Total Republică	820	1552	1313	1111	724	683	9	45	6212	7.77

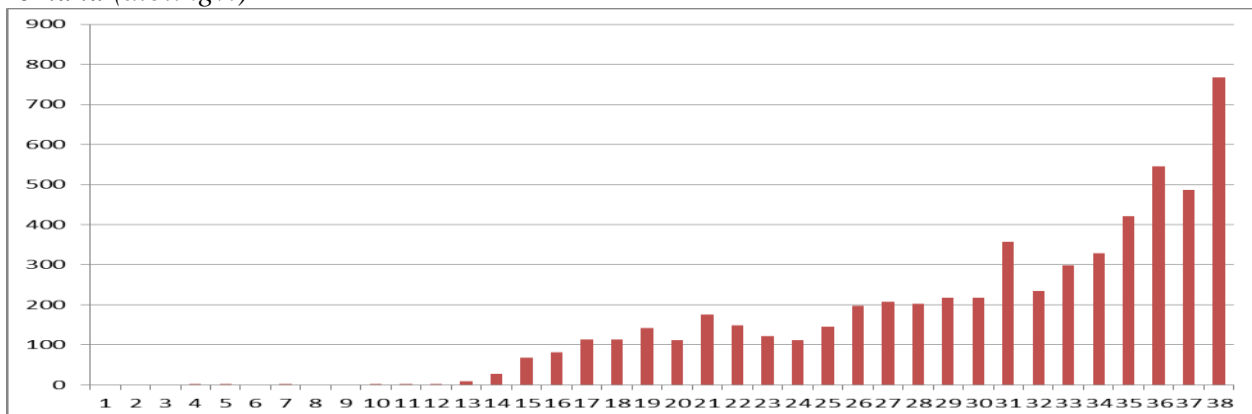
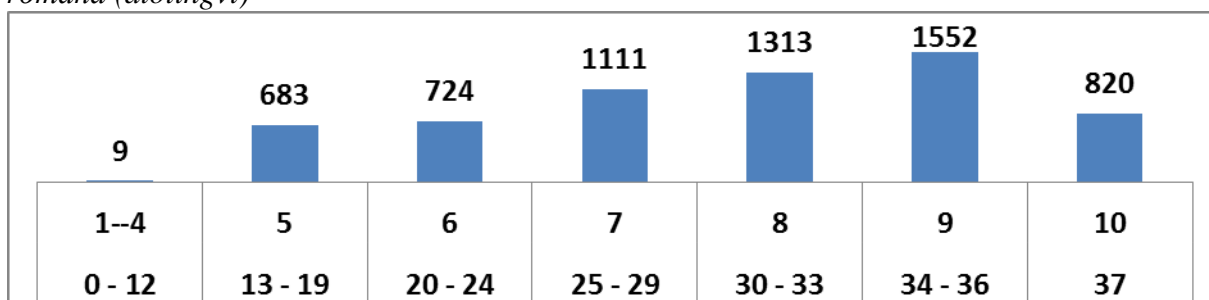
Diagrama 80: Clasamentul raioanelor/ municipiilor în funcție de media la limba română (alolingvi) de la evaluarea finală (cl. 4)

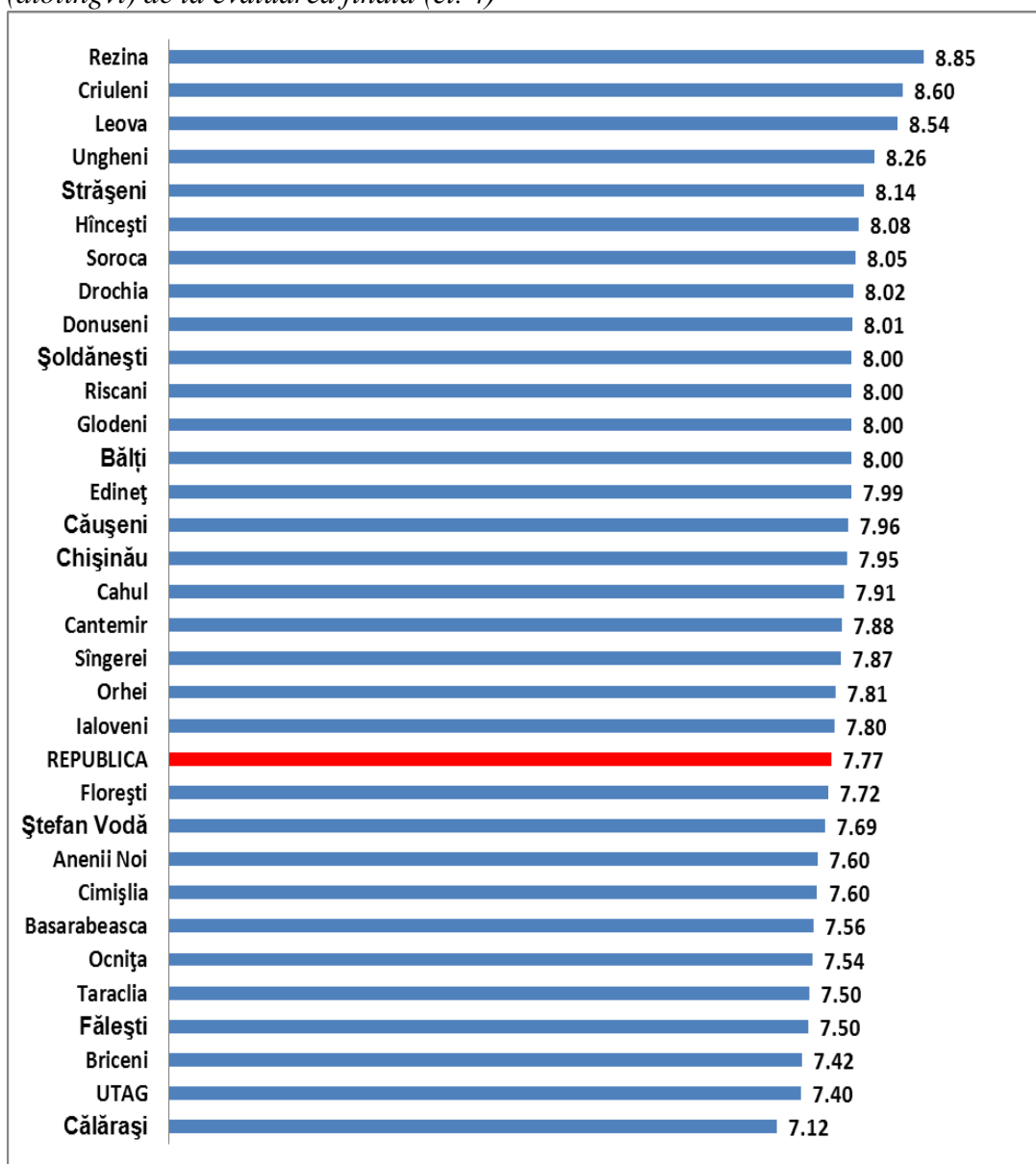

Tabelul 53: Numărul de elevi la evaluarea finală (cl. 4), disciplina limba și literatura ucraineană, în funcție de notele obținute la testare și raion/ municipiu

Raionul	Limba și literatura ucraineană								Total elevi participanți	Nota medie
	10	9	8	7	6	5	1--4	N		
Bălți	0	1	4	16	0	0	0	0	21	7.29
Briceni	4	12	24	56	40	4	1		141	7.06
Chișinău	3	7	18	41	11	5	1	1	86	7.20
Drochia	0	0	1	5	2	1	0	0	9	6.67
Edineț	5	12	26	37	12	1	0	0	93	7.55
Glodeni	1	5	3	2	2	5	4	1	22	6.64
Ocnîța	0	2	2	9	1	0	0	0	14	7.36
Orhei			2	6	4	3			15	6.47
Riscani	0	3	15	37	22	12	1	0	90	6.69
UTAG	0	0	1	2	7	3	0	0	13	6.08
Total Republică	13	42	96	211	101	34	7	2	504	7.06

Diagrama 81: Clasamentul raioanelor/ municipiilor în funcție de media la limba și literatura ucraineană de la evaluarea finală (cl. 4)

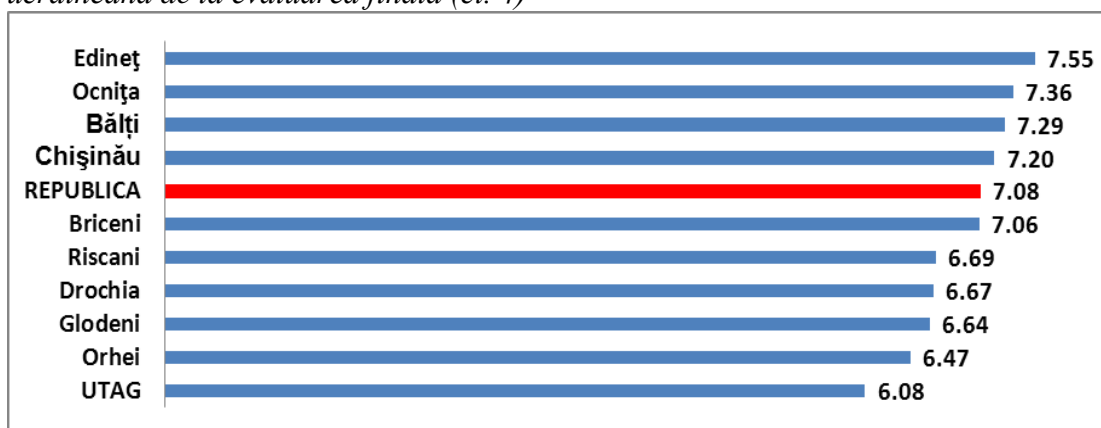

Tabelul 54: Numărul de elevi la evaluarea finală (cl. 4), disciplina limba și literatura bulgară, în funcție de notele obținute la testare și raion/ municipiu

Raionul	Limba și literatura bulgară								Total elevi participanți	Nota medie	
	10	9	8	7	6	5	1--4	N			
Cahul				6	1					7	6.86
Căușeni	2	2	3	3	2	0	0	0		12	7.92
Cantemir	0	1	12	5	1	0	0	1		19	7.68
Chișinău	0	0	7	10	5	0	0	0		22	7.09
Taraclia	1	11	40	126	59	8	0	4		245	6.96
UTAG	2	7	35	67	16	5	0	0		132	7.22
Total Republică	5	21	97	217	84	13	0	5		437	7.10

Diagrama 82: Clasamentul raioanelor/ municipiilor în funcție de media la limba și literatura bulgară de la evaluarea finală (cl. 4)

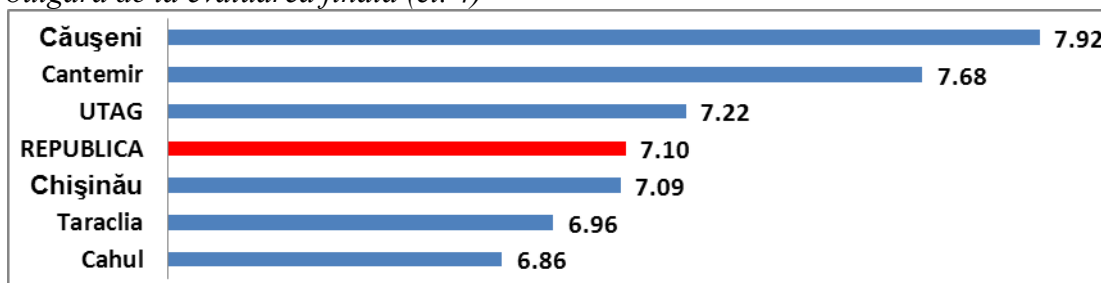

Tabelul 55: Numărul de elevi la evaluarea finală (cl. 4), disciplina limba și literatura găgăuză, în funcție de notele obținute la testare

Raionul	Limba și literatura găgăuză								Total elevi participanți	Nota medie
	10	9	8	7	6	5	1--4	N		
UTAG	68	174	369	409	165	50	1	0	1236	7.53

Tabelul 56 conține, pentru fiecare raion și fiecare disciplină din cadrul evaluării finale în clasa a IV-a, numărul de elevi care au susținut proba, media notelor la disciplină și media generală a notelor din sesiunea 2014, iar diagrama 83 arată clasamentul raioanelor în funcție de media generală.

Tabelul 56: Numărul de elevi înscriși la evaluare finală (cl. 4) și media notelor, obținute de ei, pentru fiecare raion, la fiecare disciplină

Raionul/Municipiul	Nr. Elevi	Mate-matica	Nr. Elevi	Limba romana	Nr. Elevi	Limba rusa	Nr. Elevi	Limba română alolingvi	Nr. Elevi	Limba ucraineana	Nr. Elevi	Limba bulgara	Nr. Elevi	Limba gagauza	Media generală
Anenii Noi	723	7.59	620	7.47	100	7.22	100	7.60							7.52
Basarabeasca	249	7.59	155	7.68	103	7.35	106	7.56							7.57
Bălți	1227	8.15	609	8.03	616	7.74	618	8.00	21	7.29					8.01
Bender	48	7.92	48	7.63											7.77
Briceni	692	7.74	510	7.61	182	7.31	182	7.42	141	7.06					7.57
Cahul	1177	7.83	933	7.73	247	7.23	248	7.91			7	6.86			7.74
Călărași	725	7.50	713	7.36	17	7.53	17	7.12							7.43
Căușeni	890	8.08	812	7.92	76	7.20	75	7.96			12	7.92			7.97
Cantemir	614	7.37	591	7.26	26	7.92	26	7.88			19	7.68			7.35
Chișinău	6750	8.42	5075	8.21	1669	7.76	1664	7.95	86	7.20	22	7.09			8.22
Cimișlia	524	7.81	485	7.66	42	7.26	42	7.60							7.71
Criuleni	723	7.94	712	7.75	10	7.90	10	8.60							7.85
Donuseni	385	7.57	299	7.38	86	7.29	86	8.01							7.52
Drochia	761	7.60	639	7.62	123	7.63	121	8.02	9	6.67					7.63
Dubăsari	325	7.68	326	7.48											7.58
Edineț	692	7.69	484	7.46	208	7.64	208	7.99	93	7.55					7.65
Fălești	919	7.76	792	7.67	127	7.14	127	7.50							7.67
Florești	844	7.84	780	7.79	68	7.34	65	7.72							7.79
Glodeni	558	7.72	458	7.62	106	7.59	106	8.00	22	6.64					7.68
Hîncești	1075	7.39	1022	7.32	53	7.23	50	8.08							7.37
Ialoveni	971	7.71	965	7.56	9	7.56	10	7.80							7.64
Leova	460	7.40	450	7.24	13	7.08	13	8.54							7.34
Nisporeni	661	7.41	662	7.32											7.36
Ocnița	388	7.65	225	7.38	149	7.54	163	7.54	14	7.36					7.54
Orhei	1185	7.54	1126	7.44	59	7.03	59	7.81	15	6.47					7.48
Rezina	535	7.87	522	7.69	13	8.15	13	8.85							7.80
Riscani	587	7.72	436	7.59	151	7.56	155	8.00	90	6.69					7.63
Sîngerei	790	7.59	891	7.70	83	7.41	83	7.87							7.65
Șoldănești	412	7.47	405	7.47	8	7.25	8	8.00							7.47
Soroca	812	7.96	776	7.73	44	8.27	44	8.05							7.86
Ștefan Vodă	676	7.43	641	7.20	34	6.62	35	7.69							7.31
Strășeni	926	7.53	919	7.48	7	8.00	7	8.14							7.51
Taraclia	328	8.00	36	7.17	293	7.62	294	7.50			245	6.96			7.55
Telenești	784	7.34	783	7.34											7.34
Tiraspol	6	8.17	6	8.50											8.33
Ungheni	1222	7.87	1137	7.81	86	7.85	84	8.26							7.86
UTAG	1433	7.94	39	7.54	1396	7.46	1393	7.40	13	6.08	132	7.22	1236	7.53	7.57
Total elevi/Media notelor	32077	7.86	26082	7.69	6204	7.56	6212	7.77	504	7.06	437	7.10	1236	7.53	7.75

Diagrama 83: Clasamentul raioanelor în funcție de media generală a notelor obținute la evaluarea finală (cl. 4)

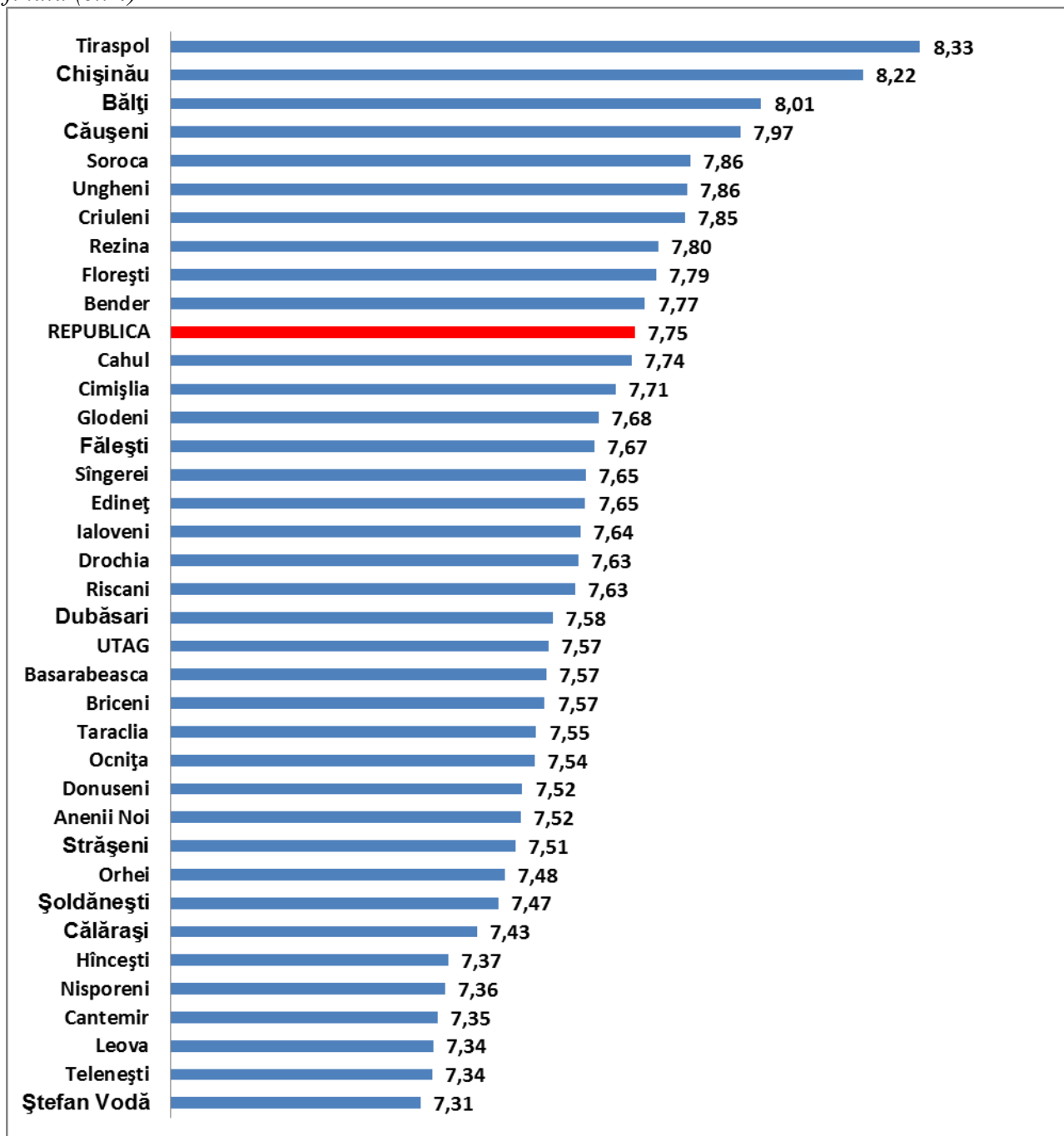

Menționăm că responsabilitatea pentru corectitudinea organizării și desfășurării evaluării finale în clasa a IV-a o poartă direcțiile raionale/ municipale învățământ, tineret și sport, în competența cărora a fost asigurarea monitorizării acestui proces, iar verificarea testelor se face în fiecare instituție de învățământ.

Tabelul de mai jos reflectă situația comparativă a rezultatelor de la examenul de bacalaureat, rezultatele pentru treapta de liceu (clasa X, XI, XII) și discrepanța dintre aceste date pentru fiecare instituție de învățământ de tip liceu teoretic:

Raion	Localitate	Unitate	Total candidați	Candidați promovați	Candidați respinși	Rata de promovare	Media examen	Media pe anii de liceu	Diferența dintre medii
ANENII NOI	ANENII NOI	Instituție Publică Liceul Teoretic Rus "A.Pușkin"	33	25	8	75.76	6.45	7.72	1.27
ANENII NOI	MERENI	Instituție Publică Liceul Teoretic "EMIL NICULA"	53	39	14	73.58	6.54	8.17	1.63
ANENII NOI	PUHĂCENI	Instituție Publică Liceul Teoretic "Olimp"	35	19	16	54.29	6.43	8.22	1.79
ANENII NOI	ANENII NOI	Instituție Publică Liceul Teoretic "Mihai Eminescu"	40	28	12	70.00	6.43	8.26	1.83
ANENII NOI	HÎRBOVĂȚ	Instituție Publică Liceul Teoretic "Ion Creangă"	32	25	7	78.13	6.09	7.96	1.87
ANENII NOI	BULBOACA	Instituție Publică Liceul Teoretic "Anton Guzun"	50	28	22	56.00	6.19	8.09	1.90
ANENII NOI	VARNIȚA	Instituție Publică Liceul Teoretic Varnița	29	20	9	68.97	6.39	8.39	2.00
ANENII NOI	ANENII NOI	Instituție Publică Liceul Teoretic "Andrei Straistă"	145	77	68	53.10	6.06	8.08	2.02
ANENII NOI	GURA BÎCULUI	Instituție Publică Liceul Teoretic Gura Bicului	13	2	11	15.38	5.63	8.67	3.04
BASARABEASCA	ȘADACLIA	LICEUL TEORETIC "MIHAI EMINESCU"	18	12	6	66.67	6.08	7.39	1.31
BASARABEASCA	BASARABEASCA	LICEUL TEORETIC "N.V.GOGOL"	12	4	8	33.33	6.35	7.89	1.54
BASARABEASCA	CARABETOVCA	LICEUL TEORETIC "ȘTEFAN CEL MARE"	18	12	6	66.67	6.73	8.47	1.74
BASARABEASCA	BASARABEASCA	LICEUL TEORETIC "MATEI BASARAB"	18	10	8	55.56	6.28	8.27	1.99
BASARABEASCA	BASARABEASCA	LICEUL TEORETIC "ALEXANDR PUȘKIN"	28	17	11	60.71	6.28	8.34	2.06
BASARABEASCA	BAȘCALIA	LICEUL TEORETIC "MARCU TARLEV"	22	14	8	63.64	6.64	8.77	2.13
BASARABEASCA	ABACLIA	LICEUL TEORETIC "CONSTANTIN STERE"	37	23	14	62.16	5.85	8.22	2.37
BĂLȚI	BĂLȚI	Liceul Teoretic Republican "Ion Creangă"	77	57	20	74.03	6.74	8.01	1.27
BĂLȚI	BĂLȚI	LICEUL TEORETIC "M.EMINESCU"	101	99	2	98.02	7.37	8.70	1.33
BĂLȚI	BĂLȚI	LICEUL TEORETIC "G.COȘBUC"	40	31	9	77.50	6.80	8.42	1.62
BĂLȚI	BĂLȚI	LICEUL TEORETIC "ȘTEFAN CEL MARE"	41	33	8	80.49	6.39	8.01	1.62
BĂLȚI	BĂLȚI	LICEUL TEORETIC "A.I.CUZA"	40	28	12	70.00	6.27	7.99	1.72
BĂLȚI	BĂLȚI	LICEUL TEORETIC "D.CANTEMIR"	45	39	6	86.67	6.95	8.70	1.75
BĂLȚI	BĂLȚI	LICEUL TEORETIC "M.LOMONOSOV"	47	32	15	68.09	6.58	8.34	1.76
BĂLȚI	BĂLȚI	LICEUL TEORETIC "M.GORKI"	50	25	25	50.00	6.34	8.12	1.78
BĂLȚI	BĂLȚI	LICEUL TEORETIC "B.P.HAȘDEU"	94	64	30	68.09	6.13	7.91	1.78
BĂLȚI	BĂLȚI	LICEUL TEORETIC "N.GOGOL"	70	49	21	70.00	6.64	8.60	1.96
BĂLȚI	BĂLȚI	LICEUL TEORETIC "L.BLAGA"	47	33	14	70.21	6.67	8.66	1.99
BĂLȚI	BĂLȚI	LICEUL TEORETIC "V.ALECSANDRI"	61	39	22	63.93	6.51	8.51	2.00
BĂLȚI	BĂLȚI	LICEUL TEORETIC "A.PUȘKIN"	55	34	21	61.82	6.29	8.43	2.14
BĂLȚI	BĂLȚI	LICEUL TEORETIC "V.MAIKOVSKI"	38	16	22	42.11	6.00	8.28	2.28
BĂLȚI	BĂLȚI	Instituția de Învățământ Privat LICEUL "ELITEX"	17	2	15	11.76	5.63	8.67	3.04
BENDER	BENDER	Liceul Teoretic "Alexandru cel Bun"	50	50	0	100.00	7.37	8.19	0.82
BRICENI	TEȚCANI	Liceul Teoretic Tețcani	40	13	27	32.50	6.71	8.71	2.00
BRICENI	DREPCĂUȚI	Liceul Teoretic Drepcăuți	32	20	12	62.50	5.94	7.99	2.05
BRICENI	CARACUȘENII VECHI	Liceul Teoretic Caracușenii Vechi	33	24	9	72.73	5.98	8.15	2.17
BRICENI	BRICENI	Liceul Teoretic "Grigore Vieru"	40	19	21	47.50	6.55	8.74	2.19
BRICENI	BRICENI	Liceul Teoretic nr.1 Briceni	25	6	19	24.00	6.20	8.39	2.19
BRICENI	LARGA	Liceul Teoretic Larga	54	23	31	42.59	6.70	8.90	2.20
BRICENI	LIPCANI	Liceul Teoretic Lipcani	32	12	20	37.50	6.35	8.71	2.36
BRICENI	GRIMĂNCĂUȚI	Liceul Teoretic Grimăncăuți	24	8	16	33.33	6.22	8.60	2.38
BRICENI	BRICENI	Liceul Teoretic "T.Șevcenco" Briceni	19	13	6	68.42	6.43	8.83	2.40
BRICENI	COLICĂUȚI	Liceul Teoretic Colicăuți	2	1	1	50.00	5.50	7.95	2.45
BRICENI	TABANI	Liceul Teoretic Tabani	26	5	21	19.23	6.85	9.44	2.59
BRICENI	BELEAVIȚI	Liceul Teoretic Beleaviți	46	9	37	19.57	6.26	8.96	2.70
BRICENI	TREBIȘĂUȚI	Liceul Teoretic Trebișăuți	48	10	38	20.83	6.40	9.12	2.72
BRICENI	CORJEUȚI	Liceul Teoretic Corjeuți	28	9	19	32.14	5.78	8.55	2.77
BRICENI	COTIUJENI	Liceul Teoretic Cotiujeni	39	9	30	23.08	5.89	8.81	2.92
CAHUL	CRIHANA VECHE	Liceul Teoretic "M.Eminescu"	21	17	4	80.95	5.99	7.48	1.49
CAHUL	CAHUL	Liceul Teoretic "P.Rumeanțev"	45	29	16	64.44	6.74	8.32	1.58
CAHUL	ALEXANDRU IOAN CUZA	Liceul Teoretic "A.Mateevici"	12	7	5	58.33	6.29	7.90	1.61
CAHUL	ZÎRNEȘTI	Liceul Teoretic "Ion Creangă"	21	17	4	80.95	6.18	7.79	1.61
CAHUL	GIURGIULEȘTI	Liceul Teoretic "M.Sadoveanu"	41	32	9	78.05	6.23	7.87	1.64
CAHUL	CAHUL	Liceul Teoretic "M.Eminescu"	71	53	18	74.65	6.67	8.40	1.73
CAHUL	CAHUL	Liceul Teoretic "I.Creangă"	63	46	17	73.02	6.40	8.24	1.84
CAHUL	BRÎNZA	Liceul Teoretic "G.Coșbuc"	36	22	14	61.11	6.42	8.27	1.85
CAHUL	BURLACU	Liceul Teoretic "N.Iorga"	15	10	5	66.67	5.83	7.74	1.91
CAHUL	CAHUL	Liceul Teoretic "D. Cantemir"	32	14	18	43.75	6.27	8.25	1.98
CAHUL	SLOBOZIA MARE	Liceul Teoretic "Mihai Eminescu"	68	50	18	73.53	6.09	8.15	2.06
CAHUL	CAHUL	Liceul Teoretic "Ioan Vodă"	84	55	29	65.48	6.46	8.56	2.10
CAHUL	COLIBAȘI	Liceul Teoretic "V. Alecsandri"	54	44	10	81.48	6.39	8.69	2.30
CAHUL	BORCEAG	Liceul Teoretic "Ion Creangă"	11	6	5	54.55	6.04	8.46	2.42
CAHUL	GĂVĂNOASA	Liceul Teoretic "Igor Crețu"	35	12	23	34.29	6.19	8.69	2.50
CAHUL	MOSCOVEI	Liceul Teoretic "V. Corolenco"	22	4	18	18.18	6.30	9.12	2.82
CANTEMIR	CANTEMIR	Instituția publică Liceul Teoretic "D.Cantemir"	94	75	19	79.79	6.23	7.86	1.63
CANTEMIR	GOTEȘTI	Instituția publică Liceul Teoretic "Vasile Pârvan"	42	22	20	52.38	6.25	8.02	1.77
CANTEMIR	COCIULIA	Instituția publică Liceul teoretic "Valeriu Hanganu"	61	30	31	49.18	6.33	8.18	1.85
CANTEMIR	CIOBALACCIA	Instituția publică Liceul Teoretic "Nicolae Mihai"	44	31	13	70.45	5.80	7.86	2.06
CĂLĂRAȘI	ȘIPOPENI	Liceul Teoretic "Mihai Eminescu"	43	31	12	72.09	6.45	7.71	1.26
CĂLĂRAȘI	CĂLĂRAȘI	Liceul Teoretic "Mihail Sadoveanu"	46	39	7	84.78	6.80	8.10	1.30
CĂLĂRAȘI	CĂLĂRAȘI	Liceul Teoretic "Vasile Alecsandri"	54	38	16	70.37	6.24	7.59	1.35
CĂLĂRAȘI	HORODIȘTE	Liceul Teoretic Horodiște	23	16	7	69.57	6.63	8.24	1.61
CĂLĂRAȘI	VĂLCINEȚ	Liceul Teoretic "Grigore Vieru"	24	8	16	33.33	6.94	8.72	1.78
CĂLĂRAȘI	PITUȘCA	Liceul Teoretic Pitușca	22	5	17	22.73	6.30	8.23	1.93
CĂLĂRAȘI	DERENEU	Liceul Teoretic Dereneu	16	14	2	87.50	6.30	8.25	1.95
CĂLĂRAȘI	SĂSENI	Liceul Teoretic Săseni	26	14	12	53.85	6.18	8.18	2.00
CĂLĂRAȘI	BRAVICEA	Liceul Teoretic "Ștefan cel Mare"	19	12	7	63.16	6.19	8.25	2.06

CĂLĂRAȘI	HÎRJAUCA	Liceul Teoretic Hîrjauca	14	5	9	35.71	5.60	7.79	2.19
CĂLĂRAȘI	ȚIBIRICA	Liceul Teoretic Țibirica	18	11	7	61.11	6.32	8.55	2.23
CAUȘENI	TĂNĂTARI	LICEUL TEORETIC "P.ERHAN"	34	23	11	67.65	6.28	7.94	1.66
CAUȘENI	CAUȘENI	LICEUL TEORETIC "A.MATEEVICI"	94	85	9	90.43	6.60	8.33	1.73
CAUȘENI	CAUȘENI	LICEUL TEORETIC "M.EMINESCU"	58	53	5	91.38	6.35	8.14	1.79
CAUȘENI	CĂINARI	LICEUL TEORETIC "A.MATEEVICI"	52	44	8	84.62	6.16	8.00	1.84
CAUȘENI	CÎRNĂȚENI	LICEUL TEORETIC "Gr.GRIGORIU"	25	21	4	84.00	6.15	8.01	1.86
CAUȘENI	FÎRLĂDENI	LICEUL TEORETIC "M.SADOVEANU"	34	19	15	55.88	5.87	7.77	1.90
CAUȘENI	HIRCĂIEȘTI	LICEUL TEORETIC "M.VITEAZUL"	21	7	14	33.33	5.75	7.68	1.93
CAUȘENI	COPANCA	LICEUL TEORETIC "V.ALECSANDRI"	14	7	7	50.00	5.50	7.49	1.99
CAUȘENI	CAUȘENI	LICEUL TEORETIC "A.PUȘKIN"	15	10	5	66.67	6.12	8.16	2.04
CAUȘENI	CAUȘENI	LICEUL TEORETIC "ION CREANGĂ"	25	15	10	60.00	6.18	8.26	2.08
CAUȘENI	TARACLIA	LICEUL TEORETIC "ȘTEFAN CEL MARE ȘI SFÎNT"	53	41	12	77.36	6.32	8.40	2.08
CAUȘENI	CAUȘENI	LICEUL TEORETIC "D.CANTEMIR"	24	7	17	29.17	5.64	7.74	2.10
CAUȘENI	SĂLCUȚA	LICEUL TEORETIC "M.MANOLE"	54	43	11	79.63	6.40	8.70	2.30
CAUȘENI	ZAIM	LICEUL TEORETIC "A.MATEEVICI"	35	19	16	54.29	6.22	8.67	2.45
CHIȘINĂU	CHIȘINĂU	Liceul-internat Republican de muzică "Ciprian Porumbescu"	34	31	3	91.18	7.08	7.29	0.21
CHIȘINĂU	BUIUCANI CHIȘINĂU	Instituția Publică Liceul Teoretic "Mircea Eliade"	45	45	0	100.00	8.56	8.91	0.35
CHIȘINĂU	BUIUCANI CHIȘINĂU	Liceul Teoretic "Antioh Cantemir"	80	72	8	90.00	6.83	7.34	0.51
CHIȘINĂU	CHIȘINĂU	Liceul Academiei de Științe a Moldovei	52	52	0	100.00	8.06	8.68	0.62
CHIȘINĂU	BUIUCANI CHIȘINĂU	LICEUL PROFESIONAL NR.1	225	168	57	74.67	6.41	7.04	0.63
CHIȘINĂU	BOTANICA CHIȘINĂU	Liceul Teoretic "Mihai Eminescu"	67	66	1	98.51	7.58	8.21	0.63
CHIȘINĂU	RÎȘCANI CHIȘINĂU	Liceul "N.Milescu Spătarul"	58	53	5	91.38	7.03	7.68	0.65
CHIȘINĂU	BUIUCANI CHIȘINĂU	Liceul - Internat Municipal cu Profil Sportiv	52	28	24	53.85	6.38	7.03	0.65
CHIȘINĂU	CIOCANA CHIȘINĂU	Liceul teoretic cu profil sportiv nr. 2	36	20	16	55.56	6.40	7.06	0.66
CHIȘINĂU	BOTANICA CHIȘINĂU	Liceul Teatral Orășenesc	25	24	1	96.00	6.96	7.63	0.67
CHIȘINĂU	RÎȘCANI CHIȘINĂU	Liceul Teoretic "Mihail Kogălniceanu"	41	35	6	85.37	7.41	8.10	0.69
CHIȘINĂU	BUIUCANI CHIȘINĂU	LICEUL DE CREATIVITATE ȘI INVENTICĂ "PROMETEU-PRIM"	69	68	1	98.55	8.41	9.16	0.75
CHIȘINĂU	BUIUCANI CHIȘINĂU	Instituția Publică Liceul Teoretic "Alexandru Pușkin"	53	51	2	96.23	7.49	8.30	0.81
CHIȘINĂU	RÎȘCANI CHIȘINĂU	Liceul Teoretic "Matei Basarab"	37	27	10	72.97	6.34	7.18	0.84
CHIȘINĂU	BOTANICA CHIȘINĂU	Liceul Teoretic "P.Movila"	68	60	8	88.24	6.60	7.44	0.84
CHIȘINĂU	CENTRU CHIȘINĂU	Liceul "M. Kojubinski"	45	41	4	91.11	6.86	7.72	0.86
CHIȘINĂU	RÎȘCANI CHIȘINĂU	LICEUL TEORETIC "ALECU RUSSO"	44	44	0	100.00	7.19	8.05	0.86
CHIȘINĂU	CIOCANA CHIȘINĂU	Liceul Teoretic "Dacia"	42	33	9	78.57	6.27	7.15	0.88
CHIȘINĂU	RÎȘCANI CHIȘINĂU	Instituția Publică Liceul Teoretic "Ștefan cel Mare"	58	49	9	84.48	6.86	7.77	0.91
CHIȘINĂU	BOTANICA CHIȘINĂU	LICEUL PROFESIONAL NR.2	71	44	27	61.97	6.17	7.10	0.93
CHIȘINĂU	STĂUCENI	Liceul Teoretic "Dragoș Vodă"	25	25	0	100.00	6.79	7.72	0.93
CHIȘINĂU	CHIȘINĂU	Liceul-internat Republican de muzică "Sergei Rahmaninov"	15	14	1	93.33	7.20	8.16	0.96
CHIȘINĂU	RÎȘCANI CHIȘINĂU	Liceul Teoretic "Natalia Gheorghiu"	39	31	8	79.49	6.71	7.67	0.96
CHIȘINĂU	CIOCANA CHIȘINĂU	Liceul Teoretic "Olimp"	79	68	11	86.08	6.71	7.70	0.99
CHIȘINĂU	CENTRU CHIȘINĂU	Liceul Teoretic "Vasile Lupu"	48	42	6	87.50	6.59	7.59	1.00
CHIȘINĂU	BOTANICA CHIȘINĂU	Liceul Teoretic "Rambam" ORT	20	17	3	85.00	6.85	7.87	1.02
CHIȘINĂU	CHIȘINĂU	Liceul Academic de Arte Plastice "Igor Vieru"	17	17	0	100.00	7.21	8.24	1.03
CHIȘINĂU	BUIUCANI CHIȘINĂU	LICEUL TEORETIC "PRINCIPESA NATALIA DADIANI"	83	82	1	98.80	6.80	7.83	1.03
CHIȘINĂU	BOTANICA CHIȘINĂU	LICEUL TEORETIC "DIMITRIE CANTEMIR"	54	52	2	96.30	7.08	8.12	1.04
CHIȘINĂU	BUIUCANI CHIȘINĂU	Liceul Teoretic "N.V.Gogol"	92	87	5	94.57	7.16	8.20	1.04
CHIȘINĂU	CENTRU CHIȘINĂU	Liceul Teoretic "Titu Maiorescu"	41	30	11	73.17	6.68	7.72	1.04
CHIȘINĂU	BOTANICA CHIȘINĂU	Liceul Teoretic cu profil de arte "Elena Alistar"	83	76	7	91.57	6.83	7.87	1.04
CHIȘINĂU	RÎȘCANI CHIȘINĂU	Liceul Teoretic "Ion Creangă"	82	80	2	97.56	7.61	8.68	1.07
CHIȘINĂU	RÎȘCANI CHIȘINĂU	Liceul Teoretic "Kiril și Metodii"	49	34	15	69.39	6.58	7.65	1.07
CHIȘINĂU	BUIUCANI CHIȘINĂU	Instituția Publică Liceul Teoretic "Liviu Deleanu"	73	52	21	71.23	6.74	7.84	1.10
CHIȘINĂU	BUIUCANI CHIȘINĂU	Instituția Publică Liceul Teoretic "Spiru Haret"	72	68	4	94.44	7.47	8.57	1.10
CHIȘINĂU	BUIUCANI CHIȘINĂU	Liceul Teoretic "Anton Cehov"	23	21	2	91.30	6.39	7.50	1.11
CHIȘINĂU	RÎȘCANI CHIȘINĂU	Liceul Teoretic "Mihail Sadoveanu"	78	48	30	61.54	6.30	7.41	1.11
CHIȘINĂU	BOTANICA CHIȘINĂU	Liceul "Nicolae Iorga"	103	96	7	93.20	7.06	8.20	1.14
CHIȘINĂU	RÎȘCANI CHIȘINĂU	LICEUL TEORETIC "MIGUEL DE CERVANTES SAAVEDRA"	64	50	14	78.13	6.74	7.88	1.14
CHIȘINĂU	BOTANICA CHIȘINĂU	Liceul Teoretic "Pro Succes"	17	15	2	88.24	7.00	8.14	1.14
CHIȘINĂU	BOTANICA CHIȘINĂU	LICEUL TEORETIC "TULIA HAȘDEU"	108	76	32	70.37	6.74	7.89	1.15
CHIȘINĂU	BUIUCANI CHIȘINĂU	Liceul "Columna"	10	10	0	100.00	7.43	8.58	1.15
CHIȘINĂU	TRUȘENI	Liceul Teoretic "Trușeni"	34	20	14	58.82	5.91	7.07	1.16
CHIȘINĂU	CHIȘINĂU	Liceul Internat Republican cu Profil Sportiv	69	36	33	52.17	6.18	7.35	1.17
CHIȘINĂU	RÎȘCANI CHIȘINĂU	Liceul Teoretic "George Meniuc"	57	45	12	78.95	6.26	7.43	1.17
CHIȘINĂU	RÎȘCANI CHIȘINĂU	Liceul de Limbi Moderne și Management	11	11	0	100.00	7.00	8.18	1.18
CHIȘINĂU	GRĂȚIEȘTI	Liceul Teoretic "Grățiești"	28	16	12	57.14	6.27	7.45	1.18
CHIȘINĂU	CIOCANA CHIȘINĂU	Liceul Teoretic "Gaudeamus"	103	80	23	77.67	6.78	7.97	1.19
CHIȘINĂU	RÎȘCANI CHIȘINĂU	Liceul Tehnologic Resurse Educaționale și Trayning Tehnologic "B.Z.Herțli"	28	27	1	96.43	6.87	8.08	1.21
CHIȘINĂU	BUIUCANI CHIȘINĂU	Instituția Publică Liceul Teoretic "Onisifor Ghibu"	78	55	23	70.51	6.30	7.52	1.22
CHIȘINĂU	BUIUCANI CHIȘINĂU	Liceul Teoretic "I.S.Neciu-Levițchi"	45	32	13	71.11	6.23	7.46	1.23
CHIȘINĂU	RÎȘCANI CHIȘINĂU	Liceul Teoretic "Mihail Lomonosov"	33	19	14	57.58	6.26	7.49	1.23
CHIȘINĂU	BOTANICA CHIȘINĂU	Instituția Publică Liceul Teoretic "Liviu Brebanu"	53	45	8	84.91	6.68	7.92	1.24
CHIȘINĂU	RÎȘCANI CHIȘINĂU	Liceu Teoretic "Waldorf" (cu grupe de grădiniță)	27	22	5	81.48	6.70	7.95	1.25
CHIȘINĂU	BUIUCANI CHIȘINĂU	Liceul Teoretic "Vasile Vasilache"	68	48	20	70.59	6.61	7.87	1.26
CHIȘINĂU	BOTANICA CHIȘINĂU	Instituția Publică Liceul Teoretic "Traian"	64	40	24	62.50	6.47	7.74	1.27
CHIȘINĂU	BOTANICA CHIȘINĂU	Liceul teoretic seral nr.2	269	113	156	42.01	5.71	6.98	1.27
CHIȘINĂU	RÎȘCANI CHIȘINĂU	Liceul Teoretic bulgar "Vasil Levski"	23	16	7	69.57	6.66	7.95	1.29
CHIȘINĂU	CENTRU CHIȘINĂU	Instituția de Învățământ Liceul "Literarum"	19	15	4	78.95	7.20	8.50	1.30
CHIȘINĂU	CIORESCU	Liceul Teoretic "Nicolae Bălcescu"	69	53	16	76.81	6.41	7.74	1.33
CHIȘINĂU	CIOCANA CHIȘINĂU	Instituția Publică Liceul Teoretic "Constantin Negruzzi"	91	62	29	68.13	6.38	7.75	1.37
CHIȘINĂU	BOTANICA CHIȘINĂU	LICEUL TEORETIC "BOGDAN PETRICEICU HAȘDEU"	47	37	10	78.72	6.62	8.00	1.38
CHIȘINĂU	RÎȘCANI CHIȘINĂU	Liceul Teoretic "G.Călinescu"	85	65	20	76.47	6.59	7.98	1.39
CHIȘINĂU	DURLEȘTI	Instituția Privată de Învățământ Liceul Teoretic "ORIZONT"	34	26	8	76.47	7.70	9.10	1.40
CHIȘINĂU	COLONIȚA	Liceul Teoretic "Gh.Ghimpu"	29	19	10	65.52	6.57	7.97	1.40
CHIȘINĂU	BOTANICA CHIȘINĂU	Liceul Teoretic cu profil sportiv nr.3	63	35	28	55.56	5.89	7.29	1.40
CHIȘINĂU	BUIUCANI CHIȘINĂU	Liceul Teoretic "Petru Rareș"	110	60	50	54.55	6.43	7.84	1.41
CHIȘINĂU	CIOCANA CHIȘINĂU	Instituția Publică Liceul Teoretic "Ginta Latină"	90	67	23	74.44	6.48	7.90	1.42
CHIȘINĂU	CENTRU CHIȘINĂU	Liceul teoretic seral nr.1	259	81	178	31.27	5.79	7.21	1.42

CHIȘINĂU	RÎȘCANI CHIȘINĂU	Liceul "Svetoci"	35	19	16	54.29	6.36	7.80	1.44
CHIȘINĂU	CENTRU CHIȘINĂU	Liceul Teoretic "Gheorghe Asachi"	196	175	21	89.29	7.10	8.54	1.44
CHIȘINĂU	BOTANICA CHIȘINĂU	LICEUL TEORETIC "V.ALECSANDRI"	125	81	44	64.80	6.53	7.98	1.45
CHIȘINĂU	RÎȘCANI CHIȘINĂU	Instituția Publică Liceul Teoretic "Alexandru Ioan Cuza"	64	48	16	75.00	6.40	7.86	1.46
CHIȘINĂU	BOTANICA CHIȘINĂU	Liceul Teoretic "Mihai Greuc"	85	72	13	84.71	6.13	7.59	1.46
CHIȘINĂU	CENTRU CHIȘINĂU	Liceul Teoretic Academician "C.Sibirschi"	49	26	23	53.06	6.70	8.20	1.50
CHIȘINĂU	CIOCANA CHIȘINĂU	Liceul Teoretic cu profil de arte "Mihail Berezovschi"	114	104	10	91.23	6.92	8.43	1.51
CHIȘINĂU	BUIUCANI CHIȘINĂU	Instituția de Învățământ Liceul Teoretic "Elimul Nou"	18	17	1	94.44	7.38	8.89	1.51
CHIȘINĂU	RÎȘCANI CHIȘINĂU	Liceul Teoretic "Academia Copiilor"	37	33	4	89.19	6.71	8.22	1.51
CHIȘINĂU	BUIUCANI CHIȘINĂU	Liceul Teoretic "Dante Alighieri"	68	62	6	91.18	6.91	8.43	1.52
CHIȘINĂU	CHIȘINĂU	Liceul Teoretic cu Profil Real "Mihai Marințuc"	94	64	30	68.09	6.74	8.30	1.56
CHIȘINĂU	BUIUCANI CHIȘINĂU	Liceul "Evrica"	7	7	0	100.00	6.63	8.20	1.57
CHIȘINĂU	BUIUCANI CHIȘINĂU	Instituția Privată de Învățământ Liceul Teoretic "ORIZONT"	43	38	5	88.37	7.63	9.21	1.58
CHIȘINĂU	DURLEȘTI	Instituția Publică Liceul Teoretic "Hyperion"	71	51	20	71.83	6.36	7.96	1.60
CHIȘINĂU	CHIȘINĂU	Liceul Teoretic Agricol al UASM	105	32	73	30.48	6.70	8.37	1.67
CHIȘINĂU	CRICOVA	Liceul Teoretic "Alexei Mateevici"	40	30	10	75.00	6.48	8.16	1.68
CHIȘINĂU	CENTRU CHIȘINĂU	Liceul Teoretic cu profil de arte "Nicolae Sulac"	70	33	37	47.14	6.48	8.19	1.71
CHIȘINĂU	CIOCANA CHIȘINĂU	Instituția Publică Liceul Teoretic "Petru Zadnipro"	104	74	30	71.15	6.34	8.05	1.71
CHIȘINĂU	BĂCIOI	Instituția Publică Liceul Teoretic "Grigore Vieru"	72	50	22	69.44	6.05	7.78	1.73
CHIȘINĂU	SÎNGERA	Instituția Publică Liceul Teoretic "Alexandru cel Bun"	90	47	43	52.22	6.04	7.78	1.74
CHIȘINĂU	CENTRU CHIȘINĂU	Liceul cu profil tehnologic pentru copiii cu vederea slabă	8	3	5	37.50	5.58	7.34	1.76
CHIȘINĂU	CENTRU CHIȘINĂU	Instituția Publică Liceul Teoretic "Mihai Viteazul"	150	123	27	82.00	6.58	8.36	1.78
CHIȘINĂU	BOTANICA CHIȘINĂU	Liceul Teoretic "Mircea cel Bătrîn"	50	21	29	42.00	5.61	7.39	1.78
CHIȘINĂU	VADUL LUI VODĂ	Liceul Teoretic "Ștefan Vodă"	25	19	6	76.00	6.58	8.40	1.82
CHIȘINĂU	BUIUCANI CHIȘINĂU	LICEUL Perspectiva-prim	14	10	4	71.43	5.98	7.82	1.84
CHIȘINĂU	DURLEȘTI	Liceul Teoretic "Durlești"	39	19	20	48.72	5.82	7.68	1.86
CHIȘINĂU	BUIUCANI CHIȘINĂU	Liceul Teoretic European	88	36	52	40.91	6.01	7.87	1.86
CHIȘINĂU	RÎȘCANI CHIȘINĂU	Liceul Teoretic "Lucian Blaga"	28	14	14	50.00	6.59	8.46	1.87
CHIȘINĂU	CENTRU CHIȘINĂU	Instituția Publică Liceul Teoretic "Minerva"	57	35	22	61.40	6.31	8.21	1.90
CHIȘINĂU	BUDEȘTI	Instituția Publică Liceul Teoretic "Budești"	37	22	15	59.46	5.95	7.91	1.96
CHIȘINĂU	CENTRU CHIȘINĂU	Instituția Publică Liceul Teoretic "Universal"	72	37	35	51.39	6.05	8.05	2.00
CHIȘINĂU	BOTANICA CHIȘINĂU	Instituția Publică Liceul Teoretic "Tudor Vladimirescu"	231	78	153	33.77	5.76	7.84	2.08
CHIȘINĂU	RÎȘCANI CHIȘINĂU	Liceul de Limbi Moderne și Tehnologii Informaționale "SOCRATE"	27	24	3	88.89	6.44	8.57	2.13
CHIȘINĂU	BUBUIECI	Instituția Publică Liceul Teoretic "Toader Bubuiog"	45	5	40	11.11	6.70	8.90	2.20
CHIȘINĂU	CHIȘINĂU	Seminarul Teologic Ortodox	29	16	13	55.17	5.84	8.36	2.52
CHIȘINĂU	BOTANICA CHIȘINĂU	Liceul "Elitex"	2	1	1	50.00	5.25	8.86	3.61
CIMIȘLIA	SELEMET	Instituția Publică LICEUL TEORETIC "SERGIU COIPAN"	24	0	24	0.00			0.00
CIMIȘLIA	LIPOVENI	Instituția Publică LICEUL INTERNAT CU PROFIL SPORTIV	24	15	9	62.50	6.72	7.53	0.81
CIMIȘLIA	GURA GALBENEI	Instituția Publică LICEUL TEORETIC "HYPERION"	41	26	15	63.41	6.95	8.11	1.16
CIMIȘLIA	CIMIȘLIA	Instituția Publică LICEUL TEORETIC "ALEXANDR PUȘKIN"	39	16	23	41.03	6.13	7.62	1.49
CIMIȘLIA	CIMIȘLIA	Instituția Publică LICEUL TEORETIC "MIHAI VITEAZUL"	75	34	41	45.33	6.02	7.73	1.71
CIMIȘLIA	CIMIȘLIA	Instituția Publică LICEUL TEORETIC "MIHAI EMINESCU"	73	52	21	71.23	6.55	8.34	1.79
CIMIȘLIA	CIMIȘLIA	Instituția Publică LICEUL TEORETIC "ION CREANGĂ"	56	26	30	46.43	6.20	8.19	1.99
CIMIȘLIA	MIHAILOVCA	Instituția Publică LICEUL TEORETIC "ȘTEFAN CEL MARE"	32	7	25	21.88	6.39	9.05	2.66
CRIULENI	ONIȚCANI	Liceul Teoretic ONIȚCANI	32	20	12	62.50	6.78	8.16	1.38
CRIULENI	CRUGLIC	Liceul Teoretic CRUGLIC	22	20	2	90.91	6.55	7.99	1.44
CRIULENI	MĂGDĂCEȘTI	Liceul Teoretic MĂGDĂCEȘTI	55	52	3	94.55	6.89	8.56	1.67
CRIULENI	HÎRTOPLU MIC	Liceul Teoretic HÎRTOPLU MIC	24	19	5	79.17	6.00	7.73	1.73
CRIULENI	BOȘCANA	Liceul Teoretic "Mihail Stratulat"	30	23	7	76.67	5.84	7.75	1.91
CRIULENI	CRIULENI	Liceul Teoretic "Boris Dînga"	49	44	5	89.80	6.64	8.60	1.96
CRIULENI	CIMIȘENI	Liceul Teoretic CIMIȘENI	35	27	8	77.14	6.05	8.07	2.02
CRIULENI	MĂLĂIEȘTI NOI	Liceul Teoretic MĂLĂIEȘTI	36	28	8	77.78	6.56	8.60	2.04
CRIULENI	DUBĂSARII VECHI	Liceul Teoretic "Nicolae Donici"	79	58	21	73.42	6.37	8.48	2.11
CRIULENI	MAȘCAUȚI	Liceul Teoretic "Ion Sîrbu"	49	26	23	53.06	6.02	8.21	2.19
DONDUȘENI	SUDARCA	Liceul Teoretic "Mihai Eminescu"	2	1	1	50.00	5.50	5.90	0.40
DONDUȘENI	DONDUȘENI	Liceul Teoretic "A.Pușkin"	29	10	19	34.48	6.38	8.31	1.93
DONDUȘENI	DONDUȘENI	Liceul Teoretic "A.Mateevici"	50	32	18	64.00	6.23	8.27	2.04
DONDUȘENI	ARIONEȘTI	Liceul Teoretic "Perspectiva"	8	3	5	37.50	6.17	8.77	2.60
DONDUȘENI	BARABOI	Liceul Teoretic "Prometeu"	38	9	29	23.68	5.78	8.50	2.72
DONDUȘENI	DONDUȘENI	Liceul Teoretic "Gaudeamus"	1	1	0	100.00	5.20	8.02	2.82
DROCHIA	DROCHIA	Instituția Publică Liceul Teoretic "B. P. Hasdeu"	75	55	20	73.33	6.61	8.23	1.62
DROCHIA	PELINIA	Instituția Publică Liceul Teoretic Pelinia	38	23	15	60.53	6.71	8.35	1.64
DROCHIA	DROCHIA	Instituția Publică Liceul rus nr.3	50	31	19	62.00	6.71	8.55	1.84
DROCHIA	POPEȘTII DE SUS	Instituția Publică Liceul Teoretic "Ion Creangă"	30	24	6	80.00	6.38	8.29	1.91
DROCHIA	DROCHIA	Instituția Publică Liceul Teoretic "M.Eminescu"	93	48	45	51.61	6.29	8.55	2.26
DROCHIA	DROCHIA	Instituția Publică Liceul Teoretic "Ștefan cel Mare"	45	28	17	62.22	6.34	8.63	2.29
DROCHIA	CHETROȘU	Instituția Publică Liceul Teoretic "V. Coțofană"	29	14	15	48.28	5.82	8.17	2.35
DROCHIA	SOFIA	Instituția Publică Liceul Teoretic "Viorel Cantemir"	15	9	6	60.00	6.22	8.69	2.47
DROCHIA	COTOVA	Instituția Publică Liceul Teoretic Cotova	18	12	6	66.67	5.90	8.46	2.56
DUBĂSARI	MOLOVATA	Liceul Teoretic "Ștefan cel Mare"	24	18	6	75.00	6.57	8.24	1.67
DUBĂSARI	HOLERCANI	Liceul Teoretic Holercani	37	33	4	89.19	6.17	7.87	1.70
DUBĂSARI	DOROȚCAIA	Liceul Teoretic "Ștefan cel Mare și Sfînt"	19	18	1	94.74	6.08	7.88	1.80
DUBĂSARI	COȘNIȚA	Liceul Teoretic "Ion Creangă"	64	27	37	42.19	6.24	8.15	1.91
DUBĂSARI	DOROȚCAIA	Liceul Teoretic Doroțcaia	26	15	11	57.69	6.53	8.49	1.96
DUBĂSARI	DUBĂSARI	Liceul Teoretic "Mihai Eminescu"	104	70	34	67.31	6.29	8.37	2.08
DUBĂSARI	COCIERI	Liceul Teoretic "Vlad Ioviță"	47	22	25	46.81	6.13	8.34	2.21
EDINEȚ	EDINEȚ	Instituția Publică Liceul Teoretic "Dimitrie Cantemir"	37	24	13	64.86	6.97	8.79	1.82
EDINEȚ	ZĂBRICENI	Instituția Publică Liceul Teoretic "V.Topală"	18	13	5	72.22	6.77	8.68	1.91
EDINEȚ	CUPCINI	Instituția Publică Liceul Teoretic "S.Kovalevskaia"	13	10	3	76.92	6.92	9.00	2.08
EDINEȚ	BRĂTUȘENI	Instituția Publică Liceul Teoretic Brătușeni	27	11	16	40.74	6.04	8.17	2.13
EDINEȚ	EDINEȚ	SEMINARUL TEOLOGIC LICEAL DE FETE	11	9	2	81.82	6.19	8.36	2.17
EDINEȚ	EDINEȚ	Instituția Publică Liceul Teoretic "Pan Halippa"	66	45	21	68.18	6.38	8.67	2.29
EDINEȚ	EDINEȚ	Instituția Publică Liceul Teoretic "V.Suhomlinski"	40	24	16	60.00	6.35	8.71	2.36
EDINEȚ	CUPCINI	Instituția Publică Liceul Teoretic "M.Sadoveanu"	22	15	7	68.18	6.75	9.15	2.40
EDINEȚ	EDINEȚ	Instituția Publică Liceul Teoretic "M.Eminescu"	40	23	17	57.50	6.38	8.87	2.49
EDINEȚ	BRÎNZENI	Instituția Publică Liceul Teoretic "Vasile Stroescu"	17	9	8	52.94	5.92	8.56	2.64

EDINEȘ	FETEȘTI	Instituție Publică Liceul Teoretic Fetești	36	16	20	44.44	5.77	8.42	2.65
EDINEȘ	TRINCA	Instituție Publică Liceul Teoretic Trinca	28	10	18	35.71	6.00	9.11	3.11
EDINEȘ	GORDINEȘTI	Instituție Publică Liceul Teoretic Gordinești	34	12	22	35.29	5.75	9.12	3.37
FĂLEȘTI	GLINJENI	INSTITUȚIA PUBLICĂ LICEUL TEORETIC "Mihai Corlăteanu"	27	25	2	92.59	6.11	7.85	1.74
FĂLEȘTI	SĂRATA VECHE	INSTITUȚIA PUBLICĂ LICEUL TEORETIC "GRIGORE VIERU"	26	21	5	80.77	6.26	8.01	1.75
FĂLEȘTI	FĂLEȘTI	INSTITUȚIA PUBLICĂ LICEUL TEORETIC "A.PUȘKIN"	36	22	14	61.11	6.26	8.08	1.82
FĂLEȘTI	FĂLEȘTI	INSTITUȚIA PUBLICĂ LICEUL TEORETIC "M.EMINESCU"	88	73	15	82.95	6.75	8.65	1.90
FĂLEȘTI	FĂLEȘTI	INSTITUȚIA PUBLICĂ LICEUL TEORETIC "I.CREANGĂ"	55	19	36	34.55	6.50	8.42	1.92
FĂLEȘTI	PÎRLIȚA	INSTITUȚIA PUBLICĂ LICEUL TEORETIC "DIMITRIE CANTEMIR"	15	12	3	80.00	6.46	8.44	1.98
FĂLEȘTI	MĂRÂNDENI	INSTITUȚIA PUBLICĂ LICEUL TEORETIC MĂRÂNDENI	20	13	7	65.00	6.19	8.17	1.98
FĂLEȘTI	RISIPENI	INSTITUȚIA PUBLICĂ LICEUL TEORETIC "D.GHERMAN"	19	12	7	63.16	5.81	7.91	2.10
FĂLEȘTI	RĂUȚEL	INSTITUȚIA PUBLICĂ LICEUL TEORETIC "A.MATEEVICI"	38	13	25	34.21	6.12	8.44	2.32
FĂLEȘTI	SCUMPIA	INSTITUȚIA PUBLICĂ LICEUL TEORETIC "V.ALECSANDRI"	36	22	14	61.11	6.48	8.96	2.48
FĂLEȘTI	CATRANIC	INSTITUȚIA PUBLICĂ LICEUL TEORETIC "E.ÇOȘERIU"	28	11	17	39.29	6.16	8.71	2.55
FĂLEȘTI	CĂLINEȘTI	INSTITUȚIA PUBLICĂ LICEUL TEORETIC "GHEORGHE VRABIE"	51	20	31	39.22	5.94	8.54	2.60
FĂLEȘTI	ALBINEȚUL VECHI	INSTITUȚIA PUBLICĂ LICEUL TEORETIC ALBINEȚUL VECHI	16	12	4	75.00	6.40	9.00	2.60
FĂLEȘTI	NĂVÎRNEȚ	INSTITUȚIA PUBLICĂ LICEUL TEORETIC "ȘTEFAN CEL MARE ȘI SFÎNT"	17	7	10	41.18	6.00	8.82	2.82
FLOREȘTI	CUNICEA	Liceul Teoretic Cunicea	17	10	7	58.82	6.52	8.06	1.54
FLOREȘTI	FLOREȘTI	Liceul Teoretic "A. Cehov"	20	8	12	40.00	6.58	8.17	1.59
FLOREȘTI	ȘTEFĂNEȘTI	Liceul Teoretic Ștefănești	24	8	16	33.33	5.78	7.76	1.98
FLOREȘTI	FLOREȘTI	Liceul Teoretic "Ion Creangă"	70	55	15	78.57	6.66	8.84	2.18
FLOREȘTI	GHINDEȘTI	Liceul Teoretic "M. Eminescu"	36	15	21	41.67	6.37	8.58	2.21
FLOREȘTI	FLOREȘTI	Liceul Teoretic "M. Costin"	75	37	38	49.33	5.99	8.35	2.36
FLOREȘTI	FLOREȘTI	Liceul Teoretic "M. Eminescu"	29	8	21	27.59	6.28	8.68	2.40
FLOREȘTI	CUHUREȘTII DE SUS	Liceul Teoretic Cuhureștii de Sus	24	15	9	62.50	6.28	8.71	2.43
FLOREȘTI	MĂRCULEȘTI	Liceul Teoretic "V. Alecsandri"	68	23	45	33.82	6.01	8.51	2.50
FLOREȘTI	SĂNĂTAUCA	Liceul Teoretic "A. Mateevici"	33	14	19	42.42	6.30	8.91	2.61
FLOREȘTI	FRUMUȘICA	Liceul Teoretic Frumușica	38	9	29	23.68	5.72	8.97	3.25
GLODENI	FUNDURII VECHI	LICEUL TEORETIC FUNDURII VECHI	13	9	4	69.23	6.83	8.83	2.00
GLODENI	PETRUNEA	LICEUL TEORETIC PETRUNEA	19	14	5	73.68	6.38	8.63	2.25
GLODENI	GLODENI	LICEUL TEORETIC "LEV TOLSTOI"	46	14	32	30.43	6.64	8.93	2.29
GLODENI	COBANI	LICEUL TEORETIC COBANI	37	14	23	37.84	6.64	8.93	2.29
GLODENI	LIMBENII VECHI	LICEUL TEORETIC LIMBENII VECHI	39	20	19	51.28	5.85	8.14	2.29
GLODENI	BALATINA	LICEUL TEORETIC BALATINA	35	23	12	65.71	5.99	8.38	2.39
GLODENI	DANU	LICEUL TEORETIC DANU	13	3	10	23.08	6.33	8.76	2.43
GLODENI	HÎJDIENI	LICEUL TEORETIC HÎJDIENI	22	12	10	54.55	5.88	8.41	2.53
GLODENI	GLODENI	LICEUL TEORETIC "D.CANTEMIR"	23	10	13	43.48	6.03	8.57	2.54
GLODENI	CUHNEȘTI	LICEUL TEORETIC CUHNEȘTI	17	8	9	47.06	5.97	8.53	2.56
GLODENI	CIUCIULEA	LICEUL TEORETIC CIUCIULEA	36	23	13	63.89	6.52	9.09	2.57
GLODENI	GLODENI	Liceul Teoretic "Vasile Coroban"	51	33	18	64.71	6.18	8.79	2.61
GLODENI	STURZOVCA	LICEUL TEORETIC STURZOVCA	40	16	24	40.00	5.79	8.59	2.80
HÎNCEȘTI	HÎNCEȘTI	Liceul Teoretic "M. Sadoveanu"	78	61	17	78.21	6.98	7.90	0.92
HÎNCEȘTI	HÎNCEȘTI	Liceul Teoretic "M. Lomonosov"	23	9	14	39.13	6.71	7.74	1.03
HÎNCEȘTI	LEUȘENI	Liceul Teoretic "Cezar Radu"	25	19	6	76.00	6.74	7.89	1.15
HÎNCEȘTI	HÎNCEȘTI	Liceul Teoretic "M. Eminescu"	75	47	28	62.67	6.62	7.80	1.18
HÎNCEȘTI	CRASNOARMEISCOE	Liceul Teoretic "Dimitrie Cantemir"	31	14	17	45.16	6.08	7.62	1.54
HÎNCEȘTI	SĂRATA-GALBENĂ	Liceul Teoretic "Universum"	27	19	8	70.37	6.28	7.85	1.57
HÎNCEȘTI	LĂPUȘNA	Liceul Teoretic Lăpușna	50	25	25	50.00	6.32	7.90	1.58
HÎNCEȘTI	CĂRPINENI	Liceul Teoretic "Ștefan Holban"	54	43	11	79.63	6.38	8.12	1.74
HÎNCEȘTI	MINGIR	Liceul Teoretic Mingir	48	28	20	58.33	6.31	8.05	1.74
HÎNCEȘTI	CIOARA	Liceul Teoretic "S. Andreev"	43	30	13	69.77	6.08	7.90	1.82
HÎNCEȘTI	BOBEICA	Liceul Teoretic Bobeica	53	26	27	49.06	6.14	7.98	1.84
HÎNCEȘTI	CIUCIULENI	Liceul Teoretic "A. Donici"	8	3	5	37.50	6.17	8.26	2.09
IALOVENI	BARДАР	Liceul Teoretic "Aurel David"	3	1	2	33.33	6.00	7.27	1.27
IALOVENI	RĂZENI	Liceul Teoretic "Ion Pelivan"	47	38	9	80.85	6.84	8.21	1.37
IALOVENI	IALOVENI	Liceul Teoretic "Petre Ștefănuță"	65	52	13	80.00	6.87	8.30	1.43
IALOVENI	COSTEȘTI	Liceul Teoretic "Olimp"	46	36	10	78.26	6.70	8.14	1.44
IALOVENI	ZÎMBRENI	Liceul Teoretic Zimbreni	36	28	8	77.78	6.69	8.29	1.60
IALOVENI	ȚIPALA	Liceul Teoretic Țipala	35	23	12	65.71	6.10	7.72	1.62
IALOVENI	MOLEȘTI	Liceul Teoretic Molești	23	11	12	47.83	6.55	8.19	1.64
IALOVENI	IALOVENI	Liceul Teoretic "Andrei Vartic"	61	27	34	44.26	6.17	7.96	1.79
IALOVENI	VĂSIENI	Liceul Teoretic "Dimitrie Cantemir"	50	30	20	60.00	6.79	8.60	1.81
IALOVENI	COSTEȘTI	Liceul Teoretic Costești	57	44	13	77.19	6.02	7.86	1.84
IALOVENI	MILEȘTII MICI	Liceul Teoretic "Mihail Bărcă"	31	26	5	83.87	6.44	8.29	1.85
IALOVENI	PUHOI	Liceul Teoretic Puhoi	54	25	29	46.30	6.08	7.98	1.90
IALOVENI	HOREȘTI	Liceul Teoretic Horești	13	12	1	92.31	6.50	8.49	1.99
IALOVENI	SURUCENI	Liceul Teoretic "Ton Suruceanu"	48	14	34	29.17	6.09	8.41	2.32
IALOVENI	RUSEȘTII NOI	Liceul Teoretic Ruseștii Noi	21	6	15	28.57	5.96	8.42	2.46
LEOVA	LEOVA	Liceul Teoretic "Lev Tolstoi"	21	15	6	71.43	6.04	7.12	1.08
LEOVA	LEOVA	Liceul Teoretic "Constantin Spătaru"	69	46	23	66.67	6.22	7.76	1.54
LEOVA	LEOVA	Liceul Teoretic "Mihai Eminescu"	78	42	36	53.85	5.99	7.56	1.57
LEOVA	IARGARA	Liceul Teoretic "Lucian Blaga"	37	22	15	59.46	6.43	8.28	1.85
LEOVA	BOROGANI	Liceul Teoretic "Grigore Vieru"	17	12	5	70.59	6.10	8.03	1.93
LEOVA	TOMAI	Liceul Teoretic "Mihai Viteazu"	34	22	12	64.71	5.86	8.49	2.63
NISPORENI	BĂLĂUREȘTI	Liceul Teoretic Bălăurești	13	11	2	84.62	6.52	7.50	0.98
NISPORENI	GROZEȘTI	Liceul Teoretic "Prometeu"	26	24	2	92.31	6.89	7.99	1.10
NISPORENI	VĂRZĂREȘTI	Liceul Teoretic "Alexandru cel Bun"	21	9	12	42.86	6.47	7.94	1.47
NISPORENI	NISPORENI	Liceul Teoretic "Boris Cazacu"	110	95	15	86.36	6.58	8.10	1.52
NISPORENI	NISPORENI	Liceul Teoretic "Ștefan cel Mare"	30	17	13	56.67	6.16	7.70	1.54
NISPORENI	SELIȘTE	Liceul Teoretic Seliște	26	20	6	76.92	6.14	7.75	1.61
NISPORENI	MILEȘTI	Liceul Teoretic Milești	17	10	7	58.82	6.55	8.35	1.80
NISPORENI	NISPORENI	Liceul Teoretic "Mircea Eliade"	52	33	19	63.46	6.35	8.22	1.87
NISPORENI	IURCENI	Liceul Teoretic "Grigore Vieru"	23	16	7	69.57	6.08	8.07	1.99
OCNIȚA	OCNIȚA	LICEUL TEORETIC "GHEORGHE BIRUITORUL"	39	17	22	43.59	6.55	8.50	1.95
OCNIȚA	OCNIȚA	LICEUL TEORETIC "MIHAIL SADOVEANU"	60	37	23	61.67	6.56	8.70	2.14

OCNIȚA	OCNIȚA	LICEUL TEORETIC "CONSTANTIN STAMATI"	31	19	12	61.29	6.00	8.17	2.17
OCNIȚA	OTACI	LICEUL TEORETIC "MIHAI EMINESCU"	42	18	24	42.86	6.14	8.41	2.27
ORHEI	ORHEI	LICEUL TEORETIC "M. LOMONOSOV"	14	7	7	50.00	6.97	8.47	1.50
ORHEI	ORHEI	INSTITUȚIA PUBLICĂ LICEUL TEORETIC "I. L. CARAGIALE"	100	78	22	78.00	6.64	8.24	1.60
ORHEI	ORHEI	LICEUL TEORETIC "ONISIFOR GHIBU"	80	46	34	57.50	6.53	8.13	1.60
ORHEI	BIEȘTI	INSTITUȚIA PUBLICĂ LICEUL TEORETIC BIEȘTI	21	17	4	80.95	6.40	8.01	1.61
ORHEI	ORHEI	INSTITUȚIA PUBLICĂ LICEUL TEORETIC "A. RUSSO"	82	45	37	54.88	6.05	7.71	1.66
ORHEI	SUSLENI	INSTITUȚIA PUBLICĂ LICEUL TEORETIC "V. LUPU"	35	13	22	37.14	5.98	7.99	2.01
ORHEI	PERESECIINA	INSTITUȚIA PUBLICĂ LICEUL TEORETIC "ALEXANDRU DONICI"	62	25	37	40.32	6.18	8.38	2.20
REZINA	CUIZĂUCA	Instituție Publică Liceul Teoretic "Ion Creangă"	30	9	21	30.00	6.72	8.40	1.68
REZINA	REZINA	Liceul Teoretic "Ștefan cel Mare"	97	53	44	54.64	6.22	8.01	1.79
REZINA	REZINA	Liceul Teoretic "Alexandru cel Bun"	46	37	9	80.43	6.55	8.42	1.87
REZINA	REZINA	Liceul Teoretic "A. Pușkin"	31	19	12	61.29	6.23	8.25	2.02
REZINA	IGNĂȚEI	Instituție Publică Liceul Teoretic "Ioan Sârbu" Ignăței	41	27	14	65.85	6.68	8.74	2.06
REZINA	ECHIMĂUȚI	Instituție Publică Liceul Teoretic Echimăuți	25	13	12	52.00	6.25	9.02	2.77
REZINA	PECIȘTE	Instituție Publică Liceul Teoretic Peciște	37	6	31	16.22	5.88	8.81	2.93
RÎBNIȚA	RÎBNIȚA	Liceul teoretic "Evrika"	36	36	0	100.00	7.01	7.94	0.93
RÎȘCANI	VĂRATIC	LICEUL TEORETIC VĂRATIC	25	16	9	64.00	6.55	8.24	1.69
RÎȘCANI	RÎȘCANI	LICEUL TEORETIC "LIVIU DAMIAN"	45	33	12	73.33	6.50	8.27	1.77
RÎȘCANI	RÎȘCANI	LICEUL TEORETIC "DIMITRIE CANTEMIR"	26	18	8	69.23	6.49	8.35	1.86
RÎȘCANI	MIHĂILENI	LICEUL TEORETIC "EUGEN COȘERIU"	23	16	7	69.57	6.61	8.54	1.93
RÎȘCANI	COSTEȘTI	LICEUL TEORETIC "SILVIAN LUCACI"	23	19	4	82.61	6.33	8.36	2.03
RÎȘCANI	CORLĂTENI	LICEUL TEORETIC "VICTOR DUMBRĂVEANU"	35	22	13	62.86	6.05	8.12	2.07
RÎȘCANI	RECEA	LICEUL TEORETIC RECEA	19	14	5	73.68	6.21	8.31	2.10
RÎȘCANI	NIHORENI	LICEUL TEORETIC "CONSTANTIN POPOVICI"	27	12	15	44.44	6.27	8.54	2.27
RÎȘCANI	ZĂICANI	LICEUL TEORETIC "LEONID GHERMAN"	19	16	3	84.21	6.08	8.67	2.59
SÎNGEREI	SÎNGEREI	LICEUL TEORETIC "D.CANTEMIR"	22	16	6	72.73	6.93	8.29	1.36
SÎNGEREI	SÎNGEREI	LICEUL TEORETIC "M. EMINESCU"	82	65	17	79.27	6.48	7.87	1.39
SÎNGEREI	SÎNGEREII NOI	Liceul Teoretic "A.Russo"	38	18	20	47.37	6.15	8.13	1.98
SÎNGEREI	PEPENI	LICEUL TEORETIC "A. AGAPIE"	65	43	22	66.15	6.70	8.74	2.04
SÎNGEREI	BIRUINȚA	LICEUL TEORETIC "LUCEAFĂRUL"	57	32	25	56.14	6.34	8.41	2.07
SÎNGEREI	CUBOLTA	LICEUL TEORETIC "P. HALIPPA"	41	20	21	48.78	6.23	8.30	2.07
SÎNGEREI	RĂDOAIA	LICEUL TEORETIC "ION CREANGĂ"	42	25	17	59.52	6.23	8.47	2.24
SÎNGEREI	CHIȘCĂRENI	Liceul Teoretic "N. Casso"	29	22	7	75.86	6.35	8.59	2.24
SÎNGEREI	SÎNGEREI	LICEUL TEORETIC "OLIMP"	69	51	18	73.91	6.33	8.63	2.30
SÎNGEREI	DRĂGĂNEȘTI	LICEUL TEORETIC "V. ALECSANDRI"	31	18	13	58.06	5.72	8.20	2.48
SOROCA	SOROCA	Liceul Teoretic "A. Pușkin"	14	9	5	64.29	6.78	8.31	1.53
SOROCA	SOROCA	Liceul Teoretic "C. Stere"	53	45	8	84.91	7.24	8.85	1.61
SOROCA	VASILCĂU	Liceul Teoretic "G.Vieru"	16	5	11	31.25	6.65	8.36	1.71
SOROCA	RUBLENIȚA	Liceu Teoretic Rublenița	33	22	11	66.67	6.10	7.86	1.76
SOROCA	NIMEREUCA	Liceul Teoretic Nimereuca	13	2	11	15.38	6.38	8.28	1.90
SOROCA	BĂDICENI	Liceul Teoretic Bădiceni	38	19	19	50.00	6.45	8.44	1.99
SOROCA	RACOVĂȚ	Liceul Teoretic Racovăț	21	10	11	47.62	6.25	8.41	2.16
SOROCA	SOROCA	Liceul Teoretic "I. Creangă"	43	23	20	53.49	6.14	8.44	2.30
SOROCA	SOROCA	Liceul Teoretic "P. Rares"	68	24	44	35.29	6.15	8.51	2.36
SOROCA	VISOCA	Liceul Teoretic Visoca	34	12	22	35.29	5.96	8.62	2.66
SOROCA	CĂINARI VECHI	Liceul Teoretic "A.Porcesu"	33	8	25	24.24	5.56	8.23	2.67
SOROCA	COSĂUȚI	Liceul Teoretic Cosăuți	14	6	8	42.86	6.50	9.40	2.90
STRĂȘENI	VORNICENI	INSTITUȚIA PUBLICĂ LICEUL TEORETIC "I. INCULEȚ"	35	24	11	68.57	6.59	7.59	1.00
STRĂȘENI	STRĂȘENI	INSTITUȚIA PUBLICĂ LICEUL TEORETIC "ION VATAMANU"	69	56	13	81.16	7.04	8.30	1.26
STRĂȘENI	STRĂȘENI	INSTITUȚIA PUBLICĂ LICEUL TEORETIC "NICOLAI NEKRASOV"	28	11	17	39.29	6.56	7.92	1.36
STRĂȘENI	LOZOVA	INSTITUȚIA PUBLICĂ LICEUL TEORETIC "MITROPOLIT NESTOR VORNICESCU"	35	26	9	74.29	6.65	8.17	1.52
STRĂȘENI	MICLEUȘENI	INSTITUȚIA PUBLICĂ LICEUL TEORETIC "ION CREANGĂ"	9	6	3	66.67	6.92	8.50	1.58
STRĂȘENI	ZUBREȘTI	INSTITUȚIA PUBLICĂ LICEUL TEORETIC ZUBREȘTI	29	15	14	51.72	6.68	8.32	1.64
STRĂȘENI	COJUȘNA	INSTITUȚIA PUBLICĂ LICEUL TEORETIC "ALECU RUSSO"	44	35	9	79.55	6.71	8.40	1.69
STRĂȘENI	SIREȚI	INSTITUȚIA PUBLICĂ LICEUL TEORETIC SIREȚI	48	25	23	52.08	6.45	8.16	1.71
STRĂȘENI	STRĂȘENI	INSTITUȚIA PUBLICĂ LICEUL TEORETIC "MIHAI EMINESCU"	96	47	49	48.96	5.97	7.77	1.80
STRĂȘENI	ROMĂNEȘTI	INSTITUȚIA PUBLICĂ LICEUL TEORETIC ROMĂNEȘTI	28	17	11	60.71	6.32	8.16	1.84
STRĂȘENI	STRĂȘENI	INSTITUȚIA PUBLICĂ LICEUL TEORETIC INTERNAȚIONAL DE MANAGEMENT	8	5	3	62.50	6.05	8.53	2.48
STRĂȘENI	SCORENI	INSTITUȚIA PUBLICĂ LICEUL TEORETIC "UNIVERSUL"	33	13	20	39.39	5.83	8.34	2.51
ȘOLDĂNEȘTI	OLIȘCANI	Liceul teoretic Olișcani	4	1	3	25.00	5.75	7.11	1.36
ȘOLDĂNEȘTI	RĂȘPOPENI	Liceul teoretic Râșpopeni	17	11	6	64.71	6.18	8.21	2.03
ȘOLDĂNEȘTI	ȘOLDĂNEȘTI	Liceul teoretic "Ștefan cel Mare"	77	53	24	68.83	6.17	8.28	2.11
ȘOLDĂNEȘTI	ȘOLDĂNEȘTI	Liceul teoretic "A. Mateevici"	66	46	20	69.70	6.38	8.65	2.27
ȘOLDĂNEȘTI	CUȘMIRCA	Liceul teoretic Cușmirea	23	7	16	30.43	6.57	9.01	2.44
ȘOLDĂNEȘTI	COTIUJENII MARI	Liceul teoretic Cotiujenii Mari	31	9	22	29.03	6.08	8.56	2.48
ȘTEFAN VODĂ	ȘTEFAN VODĂ	LICEUL TEORETIC RUS "DM. CANTEMIR"	9	7	2	77.78	6.17	7.42	1.25
ȘTEFAN VODĂ	CROCMAZ	LICEUL TEORETIC "ECATERINA MALCOCI"	48	15	33	31.25	5.98	7.61	1.63
ȘTEFAN VODĂ	OLĂNEȘTI	LICEUL TEORETIC "BOGDAN PETRICEICU HAȘDEU"	38	16	22	42.11	6.33	7.99	1.66
ȘTEFAN VODĂ	COPCEAC	LICEUL TEORETIC "ION CREANGĂ"	19	11	8	57.89	6.93	8.73	1.80
ȘTEFAN VODĂ	SLOBOZIA	LICEUL TEORETIC "ALEXANDRU CEL BUN"	41	27	14	65.85	6.59	8.40	1.81
ȘTEFAN VODĂ	ȘTEFAN VODĂ	LICEUL TEORETIC "ȘTEFAN VODĂ"	70	46	24	65.71	6.45	8.29	1.84
ȘTEFAN VODĂ	TALMAZA	LICEUL TEORETIC "ȘTEFAN CIOBANU"	43	28	15	65.12	6.04	7.95	1.91
ȘTEFAN VODĂ	ANTONEȘTI	LICEUL TEORETIC "MIHAI EMINESCU"	18	14	4	77.78	6.27	8.21	1.94
ȘTEFAN VODĂ	ERMOCLIA	LICEUL TEORETIC "ION CREANGĂ"	21	14	7	66.67	6.21	8.19	1.98
ȘTEFAN VODĂ	CIOBURCIU	LICEUL TEORETIC "MIHAI SÎRGIH"	24	13	11	54.17	5.77	7.79	2.02
ȘTEFAN VODĂ	CĂPLANI	LICEUL TEORETIC CĂPLANI	21	7	14	33.33	6.25	8.55	2.30
ȘTEFAN VODĂ	VOLINTIRI	LICEUL TEORETIC "MARIA BIEȘU"	24	4	20	16.67	5.94	8.78	2.84
TARACLIA	TARACLIA	LICEUL TEORETIC "IVAN VAZOV"	116	59	57	50.86	6.71	8.30	1.59
TARACLIA	TVARDIȚA	LICEUL TEORETIC TVARDIȚA	34	25	9	73.53	7.10	8.71	1.61
TARACLIA	CIUMAI	LICEUL TEORETIC CIUMAI	17	13	4	76.47	6.71	8.37	1.66
TARACLIA	VALEA PERJEI	LICEUL TEORETIC "HRISTO BOTEV" s. Valea Perjei	44	34	10	77.27	6.32	8.38	2.06
TELENEȘTI	TELENEȘTI	LICEUL TEORETIC "LUCIAN BLAGA"	75	51	24	68.00	6.26	7.66	1.40
TELENEȘTI	CĂZĂNEȘTI	LICEUL TEORETIC "A. PĂUNESCU"	26	21	5	80.77	6.42	8.21	1.79

TELENEȘTI	MÎNDREȘTI	LICEUL TEORETIC "D.Cantemir"	35	22	13	62.86	6.59	8.49	1.90
TELENEȘTI	ȚÎNȚĂRENI	LICEUL TEORETIC ȚÎNȚĂRENI	32	19	13	59.38	6.17	8.13	1.96
TELENEȘTI	SĂRĂTENII VECHI	LICEUL TEORETIC "V.ANEȘTIADÉ"	36	18	18	50.00	6.08	8.13	2.05
TELENEȘTI	NEGURENI	LICEUL TEORETIC NEGURENI	42	31	11	73.81	5.98	8.04	2.06
TELENEȘTI	BRÎNZENII VECHI	LICEUL TEORETIC BRÎNZENII VECHI	37	13	24	35.14	5.85	8.09	2.24
TIRASPOL	TIRASPOL	Liceul Teoretic"Lucian Blaga"	17	16	1	94.12	6.88	7.67	0.79
UNGHENI	UNGHENI	LICEUL TEORETIC "VASILE ALECSANDRI"	66	51	15	77.27	7.07	8.54	1.47
UNGHENI	UNGHENI	LICEUL TEORETIC "A. PUȘKIN"	73	32	41	43.84	6.19	7.74	1.55
UNGHENI	UNGHENI	LICEUL TEORETIC "GH. ASACHI"	74	60	14	81.08	6.43	8.06	1.63
UNGHENI	UNGHENI	LICEUL TEORETIC "M. EMINESCU"	165	119	46	72.12	6.34	8.01	1.67
UNGHENI	CORNEȘTI	LICEUL TEORETIC "D.CANTEMIR"	36	29	7	80.56	6.24	7.95	1.71
UNGHENI	UNGHENI	LICEUL TEORETIC "I. CREANGĂ"	61	34	27	55.74	6.32	8.32	2.00
UNGHENI	SCULENI	LICEUL TEORETIC SCULENI	59	33	26	55.93	6.42	8.46	2.04
UNGHENI	PÎRLIȚA	LICEUL TEORETIC "A. MATEEVICI"	80	44	36	55.00	6.35	8.41	2.06
UNGHENI	MĂCĂREȘTI	LICEUL TEORETIC "ELADA"	53	29	24	54.72	5.70	7.90	2.20
UTA GĂGAUZIA	AVDARMA	LICEUL TEORETIC "D.CELENGHIR"	11	11	0	100.00	6.94	8.06	1.12
UTA GĂGAUZIA	COMRAT	LICEUL REGIONAL-INTERNAT SPORTIV	15	6	9	40.00	6.43	7.64	1.21
UTA GĂGAUZIA	CAZACLIA	LICEUL TEORETIC CAZACLIA	22	19	3	86.36	7.08	8.30	1.22
UTA GĂGAUZIA	COMRAT	LICEUL TEORETIC "M.EMINESCU"	13	8	5	61.54	7.22	8.45	1.23
UTA GĂGAUZIA	CHIOSERIA RUSĂ	LICEUL TEORETIC "GR.VIERU"	1	1	0	100.00	6.00	7.33	1.33
UTA GĂGAUZIA	BEȘGHIOZ	LICEUL TEORETIC BEȘGHIOZ	11	5	6	45.45	7.68	9.08	1.40
UTA GĂGAUZIA	CIOC-MAIDAN	LICEUL TEORETIC CIOC-MAIDAN	27	10	17	37.04	6.66	8.09	1.43
UTA GĂGAUZIA	CEADÎR-LUNGA	Liceul Teoretic Nr. 2	22	8	14	36.36	6.48	7.93	1.45
UTA GĂGAUZIA	BEȘALMA	LICEUL TEORETIC M. CHIOSEA	8	3	5	37.50	6.93	8.39	1.46
UTA GĂGAUZIA	ETULIA	Liceul Teoretic "S.P.Economov"	16	7	9	43.75	6.65	8.14	1.49
UTA GĂGAUZIA	VULCĂNEȘTI	LICEUL TEORETIC "A. DOLJNENKO"	58	41	17	70.69	6.49	7.99	1.50
UTA GĂGAUZIA	CEADÎR-LUNGA	LICEUL TEORETIC "V.MOȘCOV"	29	19	10	65.52	6.58	8.08	1.50
UTA GĂGAUZIA	COMRAT	LICEUL TEORETIC MUNICIPAL "D.CARACIOBAN"	44	35	9	79.55	6.57	8.10	1.53
UTA GĂGAUZIA	CEADÎR-LUNGA	LICEUL TEORETIC RAIONAL "M.GUBOGLÔ"	70	49	21	70.00	6.63	8.16	1.53
UTA GĂGAUZIA	COMRAT	LICEUL TEORETIC "G.A.GAIDARJI"	52	50	2	96.15	6.92	8.50	1.58
UTA GĂGAUZIA	COPCEAC	LICEUL TEORETIC "S.I.BARANOVSKI"	52	30	22	57.69	6.94	8.64	1.70
UTA GĂGAUZIA	SVETLÎI	LICEUL TEORETIC SVETLÎI	12	6	6	50.00	7.43	9.23	1.80
UTA GĂGAUZIA	CONGAZ	LICEUL TEORETIC CONGAZ	40	23	17	57.50	6.34	8.16	1.82
UTA GĂGAUZIA	DEZGHINGEA	Liceul Teoretic DEZGHINGEA	12	3	9	25.00	6.40	8.23	1.83
UTA GĂGAUZIA	BAURCI	LICEUL TEORETIC BAURCI	25	8	17	32.00	6.30	8.14	1.84
UTA GĂGAUZIA	COMRAT	LICEUL TEORETIC "N.TRETIACOV"	37	22	15	59.46	6.12	7.99	1.87
UTA GĂGAUZIA	CONGAZ	LICEUL MOLDO-TURC "S.DEMIREL"	28	15	13	53.57	6.68	8.57	1.89
UTA GĂGAUZIA	COPCEAC	LICEUL TEORETIC "BORIS IANACOGLO"	38	10	28	26.32	6.57	8.60	2.03
UTA GĂGAUZIA	VULCĂNEȘTI	LICEUL TEORETIC Nr.2	14	11	3	78.57	6.11	8.17	2.06
UTA GĂGAUZIA	TOMAI	LICEUL TEORETIC TOMAI	18	8	10	44.44	5.95	8.02	2.07
UTA GĂGAUZIA	CIȘMICHIOI	LICEUL TEORETIC CIȘMICHIOI	18	5	13	27.78	5.84	7.92	2.08
UTA GĂGAUZIA	CHIRȘOVA	Liceul Teoretic "M.I. TUZLOV"	43	17	26	39.53	6.71	8.85	2.14
UTA GĂGAUZIA	CEADÎR-LUNGA	FILIALA CEADIR-LUNGA A LICEUL TEORETIC "ORIZONT"	18	12	6	66.67	6.55	8.92	2.37
UTA GĂGAUZIA	COMRAT	LICEUL TEORETIC "D.MAVRODI"	23	8	15	34.78	6.00	8.69	2.69

Tabelul de mai jos reflectă situația comparativă a rezultatelor de la examenul de bacalaureat, rezultatele pentru treapta de liceu (clasa X, XI, XII) și discrepanța dintre aceste date pentru fiecare instituție de învățământ de tip liceu teoretic pentru elevii claselor a XII-a, anul școlar 2013-2014:

Raion	Localitate	Unitate	Total candidați	Candidați promovați	Candidați respinși	Rata de promovare	Media examen	Media pe ani de liceu	Diferența dintre medii
ANENII NOI	ANENII NOI	Instituție Publică Liceul Teoretic Rus ""A.Pușkin""	26	20	6	76.92	6.56	7.95	1.39
ANENII NOI	MERENI	Instituție Publică Liceul Teoretic ""EMIL NICULA""	49	36	13	73.47	6.65	8.30	1.65
ANENII NOI	PUHĂCENI	Instituție Publică Liceul Teoretic ""Olimp""	31	18	13	58.06	6.47	8.29	1.81
ANENII NOI	ANENII NOI	Instituție Publică Liceul Teoretic ""Mihai Eminescu""	37	27	10	72.97	6.47	8.31	1.83
ANENII NOI	HÎRBOVĂȚ	Instituție Publică Liceul Teoretic ""Ion Creangă""	31	24	7	77.42	6.08	7.98	1.89
ANENII NOI	BULBOACA	Instituție Publică Liceul Teoretic ""Anton Guzun""	41	28	13	68.29	6.19	8.09	1.90
ANENII NOI	VARNIȚA	Instituție Publică Liceul Teoretic Varnița	24	18	6	75.00	6.44	8.45	2.00
ANENII NOI	ANENII NOI	Instituție Publică Liceul Teoretic ""Andrei Straistă""	113	70	43	61.95	6.03	8.07	2.04
ANENII NOI	GURA BÎCULUI	Instituție Publică Liceul Teoretic Gura Bicului	11	2	9	18.18	5.63	8.67	3.04
BASARABEASC	SADACLIA	LICEUL TEORETIC "" MIHAI EMINESCU ""	11	8	3	72.73	6.41	8.00	1.60
BASARABEASC	CARABETOVCA	LICEUL TEORETIC ""ȘTEFAN CEL MARE""	11	10	1	90.91	6.85	8.70	1.85
BASARABEASC	BASARABEASCA	LICEUL TEORETIC ""MATEI BASARAB""	9	5	4	55.56	6.80	8.82	2.02
BASARABEASC	BASARABEASCA	LICEUL TEORETIC ""N.V.GOGOL""	9	2	7	22.22	6.60	8.68	2.08
BASARABEASC	BAȘCALIA	LICEUL TEORETIC ""MARCU TARLEV""	18	12	6	66.67	6.83	8.93	2.10
BASARABEASC	BASARABEASCA	LICEUL TEORETIC ""ALEXANDR PUȘKIN""	24	15	9	62.50	6.37	8.52	2.14
BASARABEASC	ABACLIA	LICEUL TEORETIC ""CONSTANTIN STERE""	22	14	8	63.64	6.16	8.58	2.42
BĂLȚI	BĂLȚI	Liceul Teoretic Republican ""Ion Creangă""	71	57	14	80.28	6.74	8.01	1.27
BĂLȚI	BĂLȚI	LICEUL TEORETIC ""M.EMINESCU""	99	98	1	98.99	7.37	8.70	1.33
BĂLȚI	BĂLȚI	LICEUL TEORETIC ""ȘTEFAN CEL MARE""	38	31	7	81.58	6.42	8.00	1.58
BĂLȚI	BĂLȚI	LICEUL TEORETIC ""G.COȘBUC""	40	31	9	77.50	6.80	8.42	1.62
BĂLȚI	BĂLȚI	LICEUL TEORETIC ""M.LOMONOSOV""	41	32	9	78.05	6.58	8.34	1.76
BĂLȚI	BĂLȚI	LICEUL TEORETIC ""B.P.HAȘDEU""	88	62	26	70.45	6.14	7.94	1.80
BĂLȚI	BĂLȚI	LICEUL TEORETIC ""D.CANTEMIR""	41	36	5	87.80	6.95	8.75	1.80
BĂLȚI	BĂLȚI	LICEUL TEORETIC ""A.I.CUZA""	28	23	5	82.14	6.37	8.18	1.81
BĂLȚI	BĂLȚI	LICEUL TEORETIC ""M.GORKI""	45	23	22	51.11	6.35	8.19	1.84
BĂLȚI	BĂLȚI	LICEUL TEORETIC ""N.GOGOL""	66	47	19	71.21	6.63	8.61	1.98
BĂLȚI	BĂLȚI	LICEUL TEORETIC ""L.BLAGA""	44	33	11	75.00	6.67	8.66	1.98
BĂLȚI	BĂLȚI	Instituția de Învățământ Privat LICEUL ""ELITEX""	14	1	13	7.14	5.75	7.75	2.00
BĂLȚI	BĂLȚI	LICEUL TEORETIC ""V.ALECSANDRI""	50	36	14	72.00	6.59	8.63	2.04
BĂLȚI	BĂLȚI	LICEUL TEORETIC ""A.PUȘKIN""	46	32	14	69.57	6.29	8.47	2.17
BĂLȚI	BĂLȚI	LICEUL TEORETIC ""V.MAIKOVSKI""	38	16	22	42.11	6.00	8.28	2.28
BENDER	BENDER	Liceul Teoretic ""Alexandru cel Bun""	47	47	0	100.00	7.37	8.22	0.85
BRICENI	TEȚCANI	Liceul Teoretic Tețcani	18	12	6	66.67	6.72	8.66	1.94
BRICENI	BRICENI	Liceul Teoretic ""Grigore Vieru""	32	18	14	56.25	6.60	8.76	2.16
BRICENI	CARACUȘENII VECHI	Liceul Teoretic Caracușenii Vechi	28	22	6	78.57	6.06	8.25	2.19
BRICENI	LIPCANI	Liceul Teoretic Lipcani	30	10	20	33.33	6.58	8.86	2.28
BRICENI	DREPCĂUȚI	Liceul Teoretic Drepcăuți	25	15	10	60.00	5.85	8.16	2.31
BRICENI	LARGA	Liceul Teoretic Larga	39	16	23	41.03	6.69	9.09	2.40
BRICENI	BRICENI	Liceul Teoretic ""T.Șevcenco"" Briceni	17	12	5	70.59	6.46	8.86	2.41
BRICENI	TABANI	Liceul Teoretic Tabani	18	5	13	27.78	6.85	9.44	2.59
BRICENI	BRICENI	Liceul Teoretic nr.1 Briceni	11	4	7	36.36	5.95	8.73	2.78
BRICENI	TREBISĂUȚI	Liceul Teoretic Trebisăuți	40	8	32	20.00	6.72	9.58	2.86
BRICENI	COTIUJENI	Liceul Teoretic Cotiujeni	26	8	18	30.77	5.81	8.73	2.92
BRICENI	CORJEUȚI	Liceul Teoretic Corjeuți	25	8	17	32.00	5.75	8.79	3.04
BRICENI	GRIMĂNCĂUȚI	Liceul Teoretic Grimăncăuți	19	5	14	26.32	5.95	9.13	3.18
BRICENI	BELEAVINȚI	Liceul Teoretic Beleavinți	31	6	25	19.35	6.06	9.37	3.31
BRICENI	COLICĂUȚI	Liceul Teoretic Colicăuți	0	0	0				
CAHUL	CRIHANA VECHE	Liceul Teoretic ""M.Eminescu""	18	15	3	83.33	6.02	7.59	1.58
CAHUL	ALEXANDRU IOAN	Liceul Teoretic ""A.Mateevici""	8	6	2	75.00	6.50	8.10	1.60
CAHUL	CAHUL	Liceul Teoretic ""P.Rumeanțev""	34	27	7	79.41	6.84	8.45	1.60
CAHUL	CAHUL	Liceul Teoretic ""M.Eminescu""	59	47	12	79.66	6.76	8.50	1.74
CAHUL	GIURGIULEȘTI	Liceul Teoretic ""M.Sadoveanu""	36	29	7	80.56	6.24	8.02	1.78
CAHUL	ZÎRNEȘTI	Liceul Teoretic ""Ion Creangă""	15	13	2	86.67	6.21	8.00	1.79
CAHUL	CAHUL	Liceul Teoretic ""I.Creangă""	55	42	13	76.36	6.41	8.28	1.86
CAHUL	BURLACU	Liceul Teoretic ""N.Iorga""	10	8	2	80.00	6.00	7.91	1.91
CAHUL	BRÎNZĂ	Liceul Teoretic ""G.Coșbuc""	31	20	11	64.52	6.48	8.43	1.95
CAHUL	SLOBOZIA MARE	Liceul Teoretic ""Mihai Eminescu""	59	47	12	79.66	6.09	8.20	2.11
CAHUL	CAHUL	Liceul Teoretic ""Ioan Vodă""	74	53	21	71.62	6.44	8.56	2.11
CAHUL	CAHUL	Liceul Teoretic ""D. Cantemir""	24	11	13	45.83	6.29	8.42	2.13
CAHUL	COLIBAȘI	Liceul Teoretic ""V. Alecsandri""	47	41	6	87.23	6.45	8.80	2.35
CAHUL	BORCEAG	Liceul Teoretic ""Ion Creangă""	11	6	5	54.55	6.04	8.46	2.42
CAHUL	GĂVĂNOASA	Liceul Teoretic ""Igor Crețu""	17	12	5	70.59	6.19	8.69	2.50
CAHUL	MOSCOVEI	Liceul Teoretic ""V. Corolenco""	10	2	8	20.00	6.50	9.41	2.91
CANTEMIR	CANTEMIR	Instituția publică Liceul Teoretic ""D.Cantemir""	86	71	15	82.56	6.27	7.92	1.64
CANTEMIR	GOTEȘTI	Instituția publică Liceul Teoretic ""Vasile Pârvan""	33	19	14	57.58	6.30	8.06	1.75
CANTEMIR	COCIULIA	Instituția publică Liceul teoretic ""Valeriu Hanganu""	46	29	17	63.04	6.35	8.21	1.86
CANTEMIR	CIOBALACCIA	Instituția publică Liceul Teoretic ""Nicolae Mihai""	37	27	10	72.97	5.84	8.02	2.18
CĂLĂRAȘI	SIPOTENI	Liceul Teoretic ""Mihai Eminescu""	37	29	8	78.38	6.49	7.74	1.25

CĂLĂRAȘI	CĂLĂRAȘI	Liceul Teoretic "Mihail Sadoveanu"	43	37	6	86.05	6.85	8.11	1.26
CĂLĂRAȘI	CĂLĂRAȘI	Liceul Teoretic "Vasile Alecsandri"	45	35	10	77.78	6.31	7.63	1.32
CĂLĂRAȘI	HORODIȘTE	Liceul Teoretic Horodiște	21	16	5	76.19	6.63	8.24	1.61
CĂLĂRAȘI	VĂLCINEȘ	Liceul Teoretic "Grigore Vieru"	15	6	9	40.00	7.08	8.86	1.78
CĂLĂRAȘI	PITUȘCA	Liceul Teoretic Pitușca	13	4	9	30.77	6.38	8.25	1.87
CĂLĂRAȘI	DERENEU	Liceul Teoretic Dereneu	14	14	0	100.00	6.30	8.25	1.94
CĂLĂRAȘI	SĂSENI	Liceul Teoretic Săseni	17	13	4	76.47	6.25	8.21	1.96
CĂLĂRAȘI	BRAVICEA	Liceul Teoretic "Ștefan cel Mare"	14	12	2	85.71	6.19	8.25	2.06
CĂLĂRAȘI	HÎRJAUCA	Liceul Teoretic Hîrjauca	14	5	9	35.71	5.60	7.79	2.19
CĂLĂRAȘI	ȚIBIRICA	Liceul Teoretic Țibirica	12	10	2	83.33	6.25	8.50	2.25
CAUȘENI	TĂNĂTARI	LICEUL TEORETIC "P.ERHAN"	26	21	5	80.77	6.35	7.95	1.61
CAUȘENI	CAUȘENI	LICEUL TEORETIC "A.MATEEVICI"	91	84	7	92.31	6.61	8.35	1.74
CAUȘENI	CAUȘENI	LICEUL TEORETIC "M.EMINESCU"	56	52	4	92.86	6.35	8.14	1.79
CAUȘENI	CĂINARI	LICEUL TEORETIC "A.MATEEVICI"	46	43	3	93.48	6.14	8.00	1.86
CAUȘENI	ȚIRNĂȚENI	LICEUL TEORETIC "Gr.GRIGORIU"	23	20	3	86.96	6.15	8.07	1.92
CAUȘENI	COPANCA	LICEUL TEORETIC "V.ALECSANDRI"	11	7	4	63.64	5.50	7.49	1.99
CAUȘENI	FÎRLĂDENI	LICEUL TEORETIC "M.SADOVEANU"	30	17	13	56.67	5.90	7.95	2.05
CAUȘENI	CĂUȘENI	LICEUL TEORETIC "ION CREANGĂ"	23	15	8	65.22	6.18	8.26	2.08
CAUȘENI	TARACLIA	LICEUL TEORETIC "ȘTEFAN CEL MARE ȘI SFÎNT"	52	41	11	78.85	6.32	8.40	2.08
CAUȘENI	CHIRCIĂEȘTI	LICEUL TEORETIC "M.VITEAZUL"	15	6	9	40.00	5.75	7.89	2.14
CAUȘENI	CAUȘENI	LICEUL TEORETIC "A.PUȘKIN"	11	7	4	63.64	6.14	8.35	2.20
CAUȘENI	SĂLCUȚA	LICEUL TEORETIC "M.MANOLE"	52	43	9	82.69	6.40	8.70	2.31
CAUȘENI	CAUȘENI	LICEUL TEORETIC "D.CANTEMIR"	20	5	15	25.00	5.80	8.25	2.45
CAUȘENI	ZAIM	LICEUL TEORETIC "A.MATEEVICI"	29	17	12	58.62	6.25	8.76	2.51
CHIȘINĂU	CHIȘINĂU	Liceul-internat Republican de muzică "Ciprian Porumbescu"	31	28	3	90.32	7.20	7.43	0.23
CHIȘINĂU	BUIUCANI CHIȘINĂU	Instituția Publică Liceul Teoretic "Mircea Eliade"	45	45	0	100.00	8.56	8.91	0.35
CHIȘINĂU	BUIUCANI CHIȘINĂU	Liceul Teoretic "Antioh Cantemir"	78	71	7	91.03	6.82	7.34	0.52
CHIȘINĂU	CHIȘINĂU	Liceul Academiei de Științe a Moldovei	52	52	0	100.00	8.06	8.68	0.62
CHIȘINĂU	BOTANICA CHIȘINĂU	Liceul Teatral Orășenesc	24	23	1	95.83	6.98	7.60	0.62
CHIȘINĂU	BOTANICA CHIȘINĂU	Liceul Teoretic "Mihai Eminescu"	64	63	1	98.44	7.65	8.27	0.62
CHIȘINĂU	RÎȘCANI CHIȘINĂU	Liceul "N.Milescu Spătarul"	55	52	3	94.55	7.03	7.66	0.63
CHIȘINĂU	BUIUCANI CHIȘINĂU	LICEUL PROFESIONAL NR.1	215	165	50	76.74	6.42	7.05	0.64
CHIȘINĂU	RÎȘCANI CHIȘINĂU	Liceul Teoretic "Mihail Kogălniceanu"	36	33	3	91.67	7.48	8.14	0.66
CHIȘINĂU	CIOCANA CHIȘINĂU	Liceul teoretic cu profil sportiv nr. 2	27	18	9	66.67	6.44	7.15	0.70
CHIȘINĂU	BUIUCANI CHIȘINĂU	LICEUL DE CREATIVITATE ȘI INVENTICĂ "PROMETEU-	66	66	0	100.00	8.44	9.19	0.74
CHIȘINĂU	BUIUCANI CHIȘINĂU	Instituția Publică Liceul Teoretic "Alexandr Pușkin"	52	50	2	96.15	7.52	8.31	0.79
CHIȘINĂU	BUIUCANI CHIȘINĂU	Liceul - Internat Municipal cu Profil Sportiv	41	22	19	53.66	6.50	7.32	0.82
CHIȘINĂU	BOTANICA CHIȘINĂU	Liceul Teoretic "P.Movilă"	62	57	5	91.94	6.62	7.47	0.85
CHIȘINĂU	RÎȘCANI CHIȘINĂU	LICEUL TEORETIC "ALECU RUSSO"	44	44	0	100.00	7.19	8.05	0.86
CHIȘINĂU	CENTRU CHIȘINĂU	Liceul "M. Kojubinski"	42	38	4	90.48	6.95	7.84	0.89
CHIȘINĂU	CIOCANA CHIȘINĂU	Liceul Teoretic "Dacia"	38	32	6	84.21	6.29	7.19	0.89
CHIȘINĂU	RÎȘCANI CHIȘINĂU	Instituția Publică Liceul Teoretic "Ștefan cel Mare"	51	46	5	90.20	6.91	7.83	0.92
CHIȘINĂU	RÎȘCANI CHIȘINĂU	Liceul Teoretic "Matei Basarab"	30	24	6	80.00	6.36	7.29	0.93
CHIȘINĂU	STĂUCENI	Liceul Teoretic "Dragoș Vodă"	25	25	0	100.00	6.79	7.72	0.93
CHIȘINĂU	BOTANICA CHIȘINĂU	LICEUL PROFESIONAL NR.2	68	42	26	61.76	6.17	7.12	0.95
CHIȘINĂU	CHIȘINĂU	Liceul-internat Republican de muzică "Serghei Rahmaninov"	15	14	1	93.33	7.20	8.16	0.96
CHIȘINĂU	RÎȘCANI CHIȘINĂU	Liceul Teoretic "Natalia Gheorghiu"	35	31	4	88.57	6.71	7.67	0.96
CHIȘINĂU	CENTRU CHIȘINĂU	Liceul Teoretic "Vasile Lupu"	48	42	6	87.50	6.59	7.59	1.00
CHIȘINĂU	CHIȘINĂU	Liceul Academic de Arte Plastice "Igor Vieru"	17	17	0	100.00	7.21	8.24	1.03
CHIȘINĂU	BUIUCANI CHIȘINĂU	Liceul Teoretic "N.V.Gogol"	89	86	3	96.63	7.17	8.20	1.03
CHIȘINĂU	BOTANICA CHIȘINĂU	Liceul Teoretic cu profil de arte "Elena Alistar"	74	70	4	94.59	6.91	7.95	1.04
CHIȘINĂU	BOTANICA CHIȘINĂU	LICEUL TEORETIC "DIMITRIE CANTEMIR"	53	52	1	98.11	7.08	8.12	1.04
CHIȘINĂU	CIOCANA CHIȘINĂU	Liceul Teoretic "Olimp"	73	65	8	89.04	6.73	7.77	1.04
CHIȘINĂU	RÎȘCANI CHIȘINĂU	Liceul Teoretic "Ion Creangă"	80	78	2	97.50	7.65	8.70	1.05
CHIȘINĂU	BUIUCANI CHIȘINĂU	LICEUL TEORETIC "PRINCIPESA NATALIA DADIANI"	78	77	1	98.72	6.86	7.91	1.05
CHIȘINĂU	CENTRU CHIȘINĂU	Liceul Teoretic "Titu Maiorescu"	33	29	4	87.88	6.70	7.78	1.07
CHIȘINĂU	BUIUCANI CHIȘINĂU	Instituția Publică Liceul Teoretic "Spiru Haret"	68	66	2	97.06	7.50	8.59	1.09
CHIȘINĂU	BOTANICA CHIȘINĂU	Liceul Teoretic "Rambam" ORT	16	14	2	87.50	6.84	7.93	1.09
CHIȘINĂU	BUIUCANI CHIȘINĂU	Liceul "Columna"	9	9	0	100.00	7.47	8.57	1.09
CHIȘINĂU	RÎȘCANI CHIȘINĂU	Liceul Teoretic "Kiril și Metodii"	38	30	8	78.95	6.65	7.74	1.10
CHIȘINĂU	RÎȘCANI CHIȘINĂU	Liceul Teoretic "Mihail Sadoveanu"	59	40	19	67.80	6.38	7.48	1.10
CHIȘINĂU	BUIUCANI CHIȘINĂU	Liceul Teoretic "Anton Cehov"	21	20	1	95.24	6.41	7.52	1.11
CHIȘINĂU	BOTANICA CHIȘINĂU	Liceul "Nicolae Iorga"	102	95	7	93.14	7.07	8.21	1.14
CHIȘINĂU	GRĂȚIEȘTI	Liceul Teoretic "Grățiești"	20	13	7	65.00	6.40	7.55	1.14
CHIȘINĂU	BOTANICA CHIȘINĂU	Liceul Teoretic "Pro Succes"	16	15	1	93.75	7.00	8.14	1.14
CHIȘINĂU	CIOCANA CHIȘINĂU	Liceul Teoretic "Gaudeamus"	92	74	18	80.43	6.85	8.00	1.15
CHIȘINĂU	RÎȘCANI CHIȘINĂU	LICEUL TEORETIC "MIGUEL DE CERVANTES	55	47	8	85.45	6.82	7.97	1.16
CHIȘINĂU	BUIUCANI CHIȘINĂU	Instituția Publică Liceul Teoretic "Liviu Deleanu"	54	44	10	81.48	6.91	8.07	1.16
CHIȘINĂU	BOTANICA CHIȘINĂU	LICEUL TEORETIC "IULIA HAȘDEU"	86	64	22	74.42	6.83	7.99	1.16
CHIȘINĂU	RÎȘCANI CHIȘINĂU	Liceul Teoretic "George Meniu"	50	43	7	86.00	6.30	7.47	1.17
CHIȘINĂU	BUIUCANI CHIȘINĂU	Liceul Teoretic "I.S.Neciu-Levițchi"	35	29	6	82.86	6.26	7.44	1.18
CHIȘINĂU	RÎȘCANI CHIȘINĂU	Liceul de Limbi Moderne și Management	11	11	0	100.00	7.00	8.18	1.18
CHIȘINĂU	TRUȘENI	Liceul Teoretic "Trușeni"	23	16	7	69.57	5.98	7.18	1.20
CHIȘINĂU	BUIUCANI CHIȘINĂU	Instituția Publică Liceul Teoretic "Onisifor Ghibu"	66	48	18	72.73	6.35	7.56	1.21
CHIȘINĂU	RÎȘCANI CHIȘINĂU	Liceul Teoretic "Waldorf" (cu grupe de grădiniță)	23	19	4	82.61	6.83	8.05	1.22
CHIȘINĂU	RÎȘCANI CHIȘINĂU	Liceul Tehnologic Resurse Educaționale și Trayning Tehnologic	26	26	0	100.00	6.88	8.10	1.22
CHIȘINĂU	BOTANICA CHIȘINĂU	Instituția Publică Liceul Teoretic "Traian"	52	37	15	71.15	6.51	7.74	1.23
CHIȘINĂU	RÎȘCANI CHIȘINĂU	Liceul Teoretic "Mihail Lomonosov"	29	18	11	62.07	6.27	7.51	1.25
CHIȘINĂU	CHIȘINĂU	Liceul Internat Republican cu Profil Sportiv	59	31	28	52.54	6.19	7.45	1.26

CHIȘINĂU	BOTANICA CHIȘINĂU	Instituția Publică Liceul Teoretic ""Liviu Rebreanu""	42	41	1	97.62	6.79	8.05	1.26
CHIȘINĂU	RÎȘCANI CHIȘINĂU	Liceul Teoretic bulgar ""Vasil Levski""	22	16	6	72.73	6.66	7.95	1.29
CHIȘINĂU	BUIUCANI CHIȘINĂU	Liceul Teoretic ""Vasile Vasilache""	51	42	9	82.35	6.72	8.02	1.30
CHIȘINĂU	CENTRU CHIȘINĂU	Instituția de Învățământ Liceul ""Litterarum""	19	15	4	78.95	7.20	8.50	1.30
CHIȘINĂU	CIORESCU	Liceul Teoretic ""Nicolae Bălcescu""	62	52	10	83.87	6.40	7.74	1.34
CHIȘINĂU	RÎȘCANI CHIȘINĂU	Liceul Teoretic ""G.Călinescu""	74	60	14	81.08	6.66	8.00	1.34
CHIȘINĂU	BOTANICA CHIȘINĂU	Liceul teoretic seral nr.2	193	97	96	50.26	5.72	7.07	1.35
CHIȘINĂU	CENTRU CHIȘINĂU	Liceul Teoretic ""Gheorghe Asachi""	179	163	16	91.06	7.17	8.54	1.37
CHIȘINĂU	BOTANICA CHIȘINĂU	LICEUL TEORETIC ""BOGDAN PETRICEICU HAȘDEU""	42	35	7	83.33	6.61	8.01	1.40
CHIȘINĂU	DURLEȘTI	Instituția Privată de Învățământ Liceul Teoretic ""ORIZONT""	29	26	3	89.66	7.70	9.10	1.40
CHIȘINĂU	BUIUCANI CHIȘINĂU	Liceul Teoretic ""Petru Rareș""	92	53	39	57.61	6.50	7.92	1.42
CHIȘINĂU	RÎȘCANI CHIȘINĂU	Liceul ""Svetoci""	29	19	10	65.52	6.36	7.80	1.44
CHIȘINĂU	CIOCANA CHIȘINĂU	Instituția Publică Liceul Teoretic ""Constantin Negruzzi""	72	51	21	70.83	6.47	7.92	1.45
CHIȘINĂU	BOTANICA CHIȘINĂU	Liceul Teoretic ""Mihai Greuc""	75	68	7	90.67	6.14	7.61	1.47
CHIȘINĂU	CENTRU CHIȘINĂU	Liceul teoretic seral nr.1	160	61	99	38.13	5.94	7.41	1.48
CHIȘINĂU	RÎȘCANI CHIȘINĂU	Instituția Publică Liceul Teoretic ""Alexandru Ioan Cuza""	63	47	16	74.60	6.38	7.87	1.48
CHIȘINĂU	BOTANICA CHIȘINĂU	LICEUL TEORETIC ""V.ALECSANDRI""	102	73	29	71.57	6.62	8.11	1.49
CHIȘINĂU	BOTANICA CHIȘINĂU	Liceul Teoretic cu profil sportiv nr.3	48	29	19	60.42	5.94	7.43	1.49
CHIȘINĂU	CIOCANA CHIȘINĂU	Instituția Publică Liceul Teoretic ""Ginta Latină""	71	56	15	78.87	6.57	8.07	1.50
CHIȘINĂU	BUIUCANI CHIȘINĂU	Instituția de Învățământ Liceul Teoretic ""Elimul Nou""	17	17	0	100.00	7.38	8.89	1.50
CHIȘINĂU	RÎȘCANI CHIȘINĂU	Liceul Teoretic ""Academia Copiilor""	35	33	2	94.29	6.71	8.22	1.51
CHIȘINĂU	CIOCANA CHIȘINĂU	Liceul Teoretic cu profil de arte ""Mihail Berezovschi""	107	100	7	93.46	6.96	8.46	1.51
CHIȘINĂU	BUIUCANI CHIȘINĂU	Liceul Teoretic ""Dante Alighieri""	67	62	5	92.54	6.91	8.43	1.52
CHIȘINĂU	CENTRU CHIȘINĂU	Liceul Teoretic Academician ""C.Sibirschi""	38	23	15	60.53	6.74	8.26	1.52
CHIȘINĂU	COLONIȚA	Liceul Teoretic ""Gh.Ghimpu""	20	16	4	80.00	6.77	8.31	1.54
CHIȘINĂU	BUIUCANI CHIȘINĂU	Liceul ""Evrica""	7	7	0	100.00	6.63	8.20	1.57
CHIȘINĂU	CHIȘINĂU	Liceul Teoretic cu Profil Real ""Mihai Mariniciuc""	81	58	23	71.60	6.81	8.39	1.57
CHIȘINĂU	DURLEȘTI	Instituția Publică Liceul Teoretic ""Hyperion""	58	43	15	74.14	6.51	8.10	1.60
CHIȘINĂU	BUIUCANI CHIȘINĂU	Instituția Privată de Învățământ Liceul Teoretic ""ORIZONT""	38	36	2	94.74	7.63	9.23	1.60
CHIȘINĂU	CRICOVA	Liceul Teoretic ""Alexei Mateevici""	38	30	8	78.95	6.48	8.16	1.68
CHIȘINĂU	CHIȘINĂU	Liceul Teoretic Agricol al UASM	80	29	51	36.25	6.74	8.43	1.69
CHIȘINĂU	CIOCANA CHIȘINĂU	Instituția Publică Liceul Teoretic ""Petru Zadnipro""	84	65	19	77.38	6.38	8.07	1.69
CHIȘINĂU	CENTRU CHIȘINĂU	Instituția Publică Liceul Teoretic ""Mihai Viteazul""	123	102	21	82.93	6.68	8.37	1.70
CHIȘINĂU	BUIUCANI CHIȘINĂU	LICEUL Perspectiva-prim	8	7	1	87.50	6.29	8.02	1.73
CHIȘINĂU	CENTRU CHIȘINĂU	Liceul Teoretic cu profil de arte ""Nicolae Sulac""	34	26	8	76.47	6.70	8.46	1.76
CHIȘINĂU	SÎNGERA	Instituția Publică Liceul Teoretic ""Alexandru cel Bun""	61	40	21	65.57	6.08	7.84	1.76
CHIȘINĂU	CENTRU CHIȘINĂU	Liceul cu profil tehnologic pentru copii cu vederea slabă	8	3	5	37.50	5.58	7.34	1.76
CHIȘINĂU	BĂCIOI	Instituția Publică Liceul Teoretic ""Grigore Vieru""	52	42	10	80.77	6.02	7.83	1.80
CHIȘINĂU	VADUL LUI VODĂ	Liceul Teoretic ""Ștefan Vodă""	21	19	2	90.48	6.58	8.40	1.82
CHIȘINĂU	CENTRU CHIȘINĂU	Instituția Publică Liceul Teoretic ""Minerva""	51	34	17	66.67	6.35	8.21	1.85
CHIȘINĂU	BUIUCANI CHIȘINĂU	Liceul Teoretic European	52	27	25	51.92	6.14	8.00	1.86
CHIȘINĂU	BUBUIECI	Instituția Publică Liceul Teoretic ""Toader Bubuog""	24	3	21	12.50	7.42	9.30	1.88
CHIȘINĂU	RÎȘCANI CHIȘINĂU	Liceul Teoretic ""Lucian Blaga""	20	11	9	55.00	6.91	8.81	1.90
CHIȘINĂU	DURLEȘTI	Liceul Teoretic ""Durlești""	25	15	10	60.00	5.97	7.93	1.97
CHIȘINĂU	BOTANICA CHIȘINĂU	Liceul Teoretic ""Mircea cel Bătrîn""	30	14	16	46.67	5.70	7.71	2.01
CHIȘINĂU	CENTRU CHIȘINĂU	Instituția Publică Liceul Teoretic ""Universul""	56	33	23	58.93	6.08	8.10	2.01
CHIȘINĂU	BUDEȘTI	Instituția Publică Liceul Teoretic ""Budești""	24	19	5	79.17	6.01	8.10	2.09
CHIȘINĂU	RÎȘCANI CHIȘINĂU	Liceul de Limbi Moderne și Tehnologii Informaționale	25	23	2	92.00	6.47	8.59	2.12
CHIȘINĂU	BOTANICA CHIȘINĂU	Instituția Publică Liceul Teoretic ""Tudor Vladimirescu""	162	52	110	32.10	5.79	8.15	2.35
CHIȘINĂU	CHIȘINĂU	Seminarul Teologic Ortodox	24	15	9	62.50	5.88	8.35	2.46
CHIȘINĂU	BOTANICA CHIȘINĂU	Liceul ""Elitex""	2	1	1	50.00	5.25	8.86	3.61
CIMIȘLIA	LIPOVENI	Instituția Publică LICEUL INTERNAT CU PROFIL SPORTIV	20	15	5	75.00	6.72	7.53	0.81
CIMIȘLIA	GURA GALBENEI	Instituția Publică LICEUL TEORETIC ""HYPERION""	35	26	9	74.29	6.95	8.11	1.15
CIMIȘLIA	CIMIȘLIA	Instituția Publică LICEUL TEORETIC ""ALEXANDR PUȘKIN""	29	13	16	44.83	6.15	7.69	1.53
CIMIȘLIA	CIMIȘLIA	Instituția Publică LICEUL TEORETIC ""MIHAI VITEAZUL""	56	29	27	51.79	6.02	7.80	1.78
CIMIȘLIA	CIMIȘLIA	Instituția Publică LICEUL TEORETIC ""MIHAI EMINESCU""	64	52	12	81.25	6.55	8.34	1.80
CIMIȘLIA	CIMIȘLIA	Instituția Publică LICEUL TEORETIC ""ION CREANGĂ""	43	24	19	55.81	6.27	8.26	1.99
CIMIȘLIA	MIHAILOVCA	Instituția Publică LICEUL TEORETIC ""ȘTEFAN CEL MARE""	19	7	12	36.84	6.39	9.05	2.66
CIMIȘLIA	SELEMET	Instituția Publică LICEUL TEORETIC ""SERGIU COIPAN""	14	0	14	0.00			
CRIULENI	ONIȚCANI	Liceul Teoretic ONIȚCANI	29	18	11	62.07	6.79	8.20	1.41
CRIULENI	CRUGLIC	Liceul Teoretic CRUGLIC	19	19	0	100.00	6.61	8.11	1.50
CRIULENI	MĂGDĂCEȘTI	Liceul Teoretic MĂGDĂCEȘTI	51	49	2	96.08	6.98	8.62	1.64
CRIULENI	HÎRTOPIUL MIC	Liceul Teoretic HÎRTOPIUL MIC	18	16	2	88.89	6.03	7.71	1.68
CRIULENI	BOȘCANA	Liceul Teoretic ""Mihail Stratulat""	22	19	3	86.36	5.95	7.93	1.98
CRIULENI	CRIULENI	Liceul Teoretic ""Boris Dînga""	48	43	5	89.58	6.64	8.64	2.00
CRIULENI	CIMIȘENI	Liceul Teoretic CIMIȘENI	32	27	5	84.38	6.05	8.07	2.02
CRIULENI	MĂLĂIEȘTII NOI	Liceul Teoretic MĂLĂIEȘTI	32	27	5	84.38	6.58	8.67	2.09
CRIULENI	DUBĂSARII VECHI	Liceul Teoretic ""Nicolae Donici""	75	55	20	73.33	6.39	8.57	2.18
CRIULENI	MAȘCĂUȚI	Liceul Teoretic ""Ion Sîrbu""	33	20	13	60.61	6.04	8.32	2.29
DONDUȘENI	DONDUȘENI	Liceul Teoretic ""A.Pușkin""	25	9	16	36.00	6.49	8.40	1.92
DONDUȘENI	DONDUȘENI	Liceul Teoretic ""A.Mateevici""	41	30	11	73.17	6.25	8.31	2.06
DONDUȘENI	ARIONEȘTI	Liceul Teoretic ""Perspectiva""	8	3	5	37.50	6.17	8.77	2.60
DONDUȘENI	BARABOI	Liceul Teoretic ""Prometeu""	37	8	29	21.62	5.81	8.81	2.99
DONDUȘENI	DONDUȘENI	Liceul Teoretic ""Gaudeamus""	0	0	0				
DONDUȘENI	SUDARCA	Liceul Teoretic ""Mihai Eminescu""	0	0	0				
DROCHIA	DROCHIA	Instituția Publică Liceul Teoretic ""B. P. Hasdeu""	63	51	12	80.95	6.68	8.29	1.61
DROCHIA	PELINIA	Instituția Publică Liceul Teoretic Pelinia	35	22	13	62.86	6.70	8.35	1.65
DROCHIA	DROCHIA	Instituția Publică Liceul rus nr.3	40	28	12	70.00	6.73	8.59	1.86
DROCHIA	POPEȘTII DE SUS	Instituția Publică Liceul Teoretic ""Ion Creangă""	27	22	5	81.48	6.43	8.39	1.95

DROCHIA	DROCHIA	Instituția Publică Liceul Teoretic ""Ștefan cel Mare""	40	25	15	62.50	6.47	8.80	2.33
DROCHIA	DROCHIA	Instituția Publică Liceul Teoretic ""M.Eminescu""	72	42	30	58.33	6.33	8.67	2.34
DROCHIA	CHETROSU	Instituția Publică Liceul Teoretic ""V. Coțofană""	22	13	9	59.09	5.83	8.28	2.45
DROCHIA	SOFIA	Instituția Publică Liceul Teoretic ""Viorel Cantemir""	12	7	5	58.33	6.46	8.94	2.47
DROCHIA	COTOVA	Instituția Publică Liceul Teoretic Cotova	18	12	6	66.67	5.90	8.46	2.57
DUBĂSARI	MOLOVATA	Liceul Teoretic ""Ștefan cel Mare""	18	15	3	83.33	6.75	8.37	1.62
DUBĂSARI	HOLERCANI	Liceul Teoretic Holercani	31	28	3	90.32	6.16	7.96	1.80
DUBĂSARI	DOROȚCAIA	Liceul Teoretic Doroțcaia	19	13	6	68.42	6.56	8.38	1.82
DUBĂSARI	DOROȚCAIA	Liceul Teoretic ""Ștefan cel Mare și Sfânt""	15	15	0	100.00	6.23	8.16	1.93
DUBĂSARI	COȘNIȚA	Liceul Teoretic ""Ion Creangă""	39	20	19	51.28	6.28	8.35	2.08
DUBĂSARI	DUBĂSARI	Liceul Teoretic ""Mihai Eminescu""	83	54	29	65.06	6.12	8.42	2.30
DUBĂSARI	COCIERI	Liceul Teoretic ""Vlad Ioviță""	35	17	18	48.57	5.99	8.44	2.45
EDINEȚ	EDINEȚ	Instituție Publică Liceul Teoretic ""Dimitrie Cantemir""	28	23	5	82.14	6.97	8.82	1.84
EDINEȚ	ZĂBRICENI	Instituție Publică Liceul Teoretic ""V.Topală""	15	13	2	86.67	6.77	8.68	1.91
EDINEȚ	CUPCINI	Instituție Publică Liceul Teoretic ""S.Kovalevskaia""	8	8	0	100.00	7.05	9.09	2.04
EDINEȚ	BRĂTUȘENI	Instituție Publică Liceul Teoretic Brătușeni	21	9	12	42.86	6.04	8.24	2.20
EDINEȚ	EDINEȚ	SEMINARUL TEOLOGIC LICEAL DE FETE	10	8	2	80.00	6.19	8.43	2.24
EDINEȚ	EDINEȚ	Instituție Publică Liceul Teoretic ""Pan Halippa""	59	42	17	71.19	6.42	8.67	2.26
EDINEȚ	EDINEȚ	Instituție Publică Liceul Teoretic ""V.Suhomlinski""	35	21	14	60.00	6.36	8.70	2.35
EDINEȚ	CUPCINI	Instituție Publică Liceul Teoretic ""M.Sadoveanu""	20	15	5	75.00	6.75	9.15	2.40
EDINEȚ	EDINEȚ	Instituție Publică Liceul Teoretic ""M.Eminescu""	31	20	11	64.52	6.45	8.92	2.47
EDINEȚ	FETEȘTI	Instituție Publică Liceul Teoretic Fetești	28	15	13	53.57	5.80	8.41	2.61
EDINEȚ	BRÎNZENI	Instituție Publică Liceul Teoretic ""Vasile Stroescu""	10	7	3	70.00	6.00	8.61	2.61
EDINEȚ	TRINCA	Instituție Publică Liceul Teoretic Trinca	13	8	5	61.54	6.13	9.11	2.98
EDINEȚ	GORDINEȘTI	Instituție Publică Liceul Teoretic Gordinești	27	10	17	37.04	5.80	9.19	3.39
FĂLEȘTI	GLINJENI	INSTITUȚIA PUBLICĂ LICEUL TEORETIC ""Mihai	25	23	2	92.00	6.16	7.90	1.73
FĂLEȘTI	SĂRATA VECHE	INSTITUȚIA PUBLICĂ LICEUL TEORETIC ""GRIGORE	25	20	5	80.00	6.31	8.05	1.74
FĂLEȘTI	FĂLEȘTI	INSTITUȚIA PUBLICĂ LICEUL TEORETIC ""M.EMINESCU""	84	71	13	84.52	6.78	8.69	1.90
FĂLEȘTI	FĂLEȘTI	INSTITUȚIA PUBLICĂ LICEUL TEORETIC ""A.PUȘKIN""	29	20	9	68.97	6.30	8.23	1.93
FĂLEȘTI	FĂLEȘTI	INSTITUȚIA PUBLICĂ LICEUL TEORETIC ""I.CREANGĂ""	31	16	15	51.61	6.59	8.55	1.96
FĂLEȘTI	MĂRÂNDENI	INSTITUȚIA PUBLICĂ LICEUL TEORETIC MĂRÂNDENI	15	13	2	86.67	6.19	8.17	1.98
FĂLEȘTI	RISIPENI	INSTITUȚIA PUBLICĂ LICEUL TEORETIC ""D.GHERMAN""	16	11	5	68.75	5.82	7.86	2.04
FĂLEȘTI	PÎRLIȚA	INSTITUȚIA PUBLICĂ LICEUL TEORETIC ""DIMITRIE	10	9	1	90.00	6.75	8.80	2.05
FĂLEȘTI	RĂUȚEL	INSTITUȚIA PUBLICĂ LICEUL TEORETIC ""A.MATEEVICI""	20	11	9	55.00	6.25	8.55	2.30
FĂLEȘTI	SCUMPIA	INSTITUȚIA PUBLICĂ LICEUL TEORETIC	36	22	14	61.11	6.48	8.96	2.48
FĂLEȘTI	ALBINEȚUL VECHI	INSTITUȚIA PUBLICĂ LICEUL TEORETIC ALBINEȚUL	15	12	3	80.00	6.40	9.00	2.61
FĂLEȘTI	CĂLINEȘTI	INSTITUȚIA PUBLICĂ LICEUL TEORETIC ""GHEORGHE	36	18	18	50.00	6.04	8.68	2.64
FĂLEȘTI	CATRANIȚ	INSTITUȚIA PUBLICĂ LICEUL TEORETIC ""E.COȘERIU""	17	8	9	47.06	6.25	8.89	2.64
FĂLEȘTI	NĂVÎRNEȚ	INSTITUȚIA PUBLICĂ LICEUL TEORETIC ""ȘTEFAN CEL	10	5	5	50.00	6.25	9.16	2.91
FLOREȘTI	CUNCEA	Liceul Teoretic Cuncea	12	7	5	58.33	6.46	8.27	1.81
FLOREȘTI	ȘTEFĂNEȘTI	Liceul Teoretic Ștefănești	15	6	9	40.00	5.96	7.77	1.81
FLOREȘTI	FLOREȘTI	Liceul Teoretic ""A. Cehov""	12	6	6	50.00	6.53	8.40	1.87
FLOREȘTI	FLOREȘTI	Liceul Teoretic ""Ion Creangă""	66	54	12	81.82	6.69	8.84	2.16
FLOREȘTI	GHIINDEȘTI	Liceul Teoretic ""M. Eminescu""	17	10	7	58.82	6.79	8.95	2.17
FLOREȘTI	FLOREȘTI	Liceul Teoretic ""M. Costin""	56	29	27	51.79	6.08	8.46	2.38
FLOREȘTI	CUHUREȘTII DE SUS	Liceul Teoretic Cuhureștii de Sus	23	14	9	60.87	6.29	8.83	2.55
FLOREȘTI	FLOREȘTI	Liceul Teoretic ""M. Eminescu""	13	6	7	46.15	6.25	8.82	2.57
FLOREȘTI	MĂRCULEȘTI	Liceul Teoretic ""V. Alecsandri""	35	15	20	42.86	6.02	8.64	2.63
FLOREȘTI	SĂNĂTAUCA	Liceul Teoretic ""A. Mateevici""	27	11	16	40.74	6.11	9.02	2.91
FLOREȘTI	FRUMUȘICA	Liceul Teoretic Frumușica	26	7	19	26.92	5.64	9.05	3.40
GLODENI	FUNDURII VECHI	LICEUL TEORETIC FUNDURII VECHI	9	8	1	88.89	7.00	8.98	1.98
GLODENI	GLODENI	LICEUL TEORETIC ""LEV TOLSTOI""	35	12	23	34.29	6.68	8.93	2.25
GLODENI	COBANI	LICEUL TEORETIC COBANI	30	14	16	46.67	6.64	8.93	2.28
GLODENI	PETRUNEA	LICEUL TEORETIC PETRUNEA	15	13	2	86.67	6.38	8.69	2.30
GLODENI	BALATINA	LICEUL TEORETIC BALATINA	33	23	10	69.70	5.99	8.38	2.39
GLODENI	HÎJDIENI	LICEUL TEORETIC HÎJDIENI	17	11	6	64.71	5.84	8.38	2.54
GLODENI	CIUCIULEA	LICEUL TEORETIC CIUCIULEA	31	23	8	74.19	6.52	9.09	2.56
GLODENI	GLODENI	Liceul Teoretic ""Vasile Coroban""	45	31	14	68.89	6.24	8.83	2.58
GLODENI	GLODENI	LICEUL TEORETIC ""D.CANTEMIR""	16	8	8	50.00	6.06	8.65	2.59
GLODENI	DANU	LICEUL TEORETIC DANU	9	2	7	22.22	6.70	9.36	2.66
GLODENI	LIMBENII VECHI	LICEUL TEORETIC LIMBENII VECHI	30	15	15	50.00	5.77	8.45	2.68
GLODENI	CUHNEȘTI	LICEUL TEORETIC CUHNEȘTI	16	7	9	43.75	6.00	8.70	2.70
GLODENI	STURZOVCA	LICEUL TEORETIC STURZOVCA	36	16	20	44.44	5.79	8.59	2.80
HÎNCEȘTI	HÎNCEȘTI	Liceul Teoretic ""M. Sadoveanu""	66	59	7	89.39	7.04	7.95	0.91
HÎNCEȘTI	LEUȘENI	Liceul Teoretic ""Cezar Radu""	22	19	3	86.36	6.74	7.89	1.15
HÎNCEȘTI	HÎNCEȘTI	Liceul Teoretic ""M. Lomonosov""	14	6	8	42.86	6.90	8.11	1.21
HÎNCEȘTI	HÎNCEȘTI	Liceul Teoretic ""M. Eminescu""	62	43	19	69.35	6.66	7.87	1.21
HÎNCEȘTI	CRASNOARMEISCOE	Liceul Teoretic ""Dimitrie Cantemir""	20	12	8	60.00	6.22	7.75	1.53
HÎNCEȘTI	LĂPUȘNA	Liceul Teoretic Lăpușna	38	24	14	63.16	6.34	7.94	1.59
HÎNCEȘTI	SĂRATA-GALBENĂ	Liceul Teoretic ""Universum""	23	17	6	73.91	6.32	7.93	1.60
HÎNCEȘTI	MINGIR	Liceul Teoretic Mingir	39	25	14	64.10	6.37	8.14	1.77
HÎNCEȘTI	BOBEICA	Liceul Teoretic Bobeica	43	23	20	53.49	6.16	7.97	1.81
HÎNCEȘTI	CĂRPINENI	Liceul Teoretic ""Ștefan Holban""	48	41	7	85.42	6.40	8.22	1.82
HÎNCEȘTI	CIOARA	Liceul Teoretic ""S. Andreev""	37	27	10	72.97	6.13	8.07	1.94
HÎNCEȘTI	CIUCIULENI	Liceul Teoretic ""A. Donici""	0	0	0				
IALOVENI	RĂZENI	Liceul Teoretic ""Ion Pelivan""	42	36	6	85.71	6.89	8.25	1.36
IALOVENI	IALOVENI	Liceul Teoretic ""Petre Ștefănuță""	55	48	7	87.27	6.92	8.33	1.41
IALOVENI	ZÎMBRENI	Liceul Teoretic Zîmbreni	30	24	6	80.00	6.76	8.24	1.48
IALOVENI	COSTEȘTI	Liceul Teoretic ""Olimp""	42	33	9	78.57	6.64	8.13	1.49

IALOVENI	MOLEȘTI	Liceul Teoretic Molești	10	8	2	80.00	6.66	8.22	1.56
IALOVENI	ȚIPALA	Liceul Teoretic Țipala	24	17	7	70.83	6.37	7.97	1.61
IALOVENI	IALOVENI	Liceul Teoretic ""Andrei Vartic""	35	21	14	60.00	6.26	8.04	1.78
IALOVENI	VĂSIENI	Liceul Teoretic ""Dimitrie Cantemir""	38	26	12	68.42	6.87	8.73	1.87
IALOVENI	MILEȘTII MICI	Liceul Teoretic ""Mihail Bărcă""	26	22	4	84.62	6.55	8.42	1.87
IALOVENI	COSTEȘTI	Liceul Teoretic Costești	51	39	12	76.47	6.01	7.88	1.87
IALOVENI	HOREȘTI	Liceul Teoretic Horești	13	12	1	92.31	6.50	8.49	1.99
IALOVENI	PUHOI	Liceul Teoretic Puhoi	44	22	22	50.00	6.02	8.03	2.01
IALOVENI	SURUCENI	Liceul Teoretic ""Ion Suruceanu""	35	13	22	37.14	6.12	8.43	2.32
IALOVENI	RUSEȘTII NOI	Liceul Teoretic Ruseștii Noi	14	4	10	28.57	6.06	8.69	2.63
IALOVENI	BARDAR	Liceul Teoretic ""Aurel David""	0	0	0				
LEOVA	LEOVA	Liceul Teoretic ""Lev Tolstoi""	18	15	3	83.33	6.04	7.12	1.08
LEOVA	LEOVA	Liceul Teoretic ""Constantin Spătaru""	54	41	13	75.93	6.27	7.90	1.62
LEOVA	LEOVA	Liceul Teoretic ""Mihai Eminescu""	61	37	24	60.66	5.98	7.63	1.65
LEOVA	IARGARA	Liceul Teoretic ""Lucian Blaga""	31	20	11	64.52	6.48	8.33	1.85
LEOVA	BOROGANI	Liceul Teoretic ""Grigore Vieru""	13	10	3	76.92	6.10	8.28	2.18
LEOVA	TOMAI	Liceul Teoretic ""Mihai Viteazu""	23	19	4	82.61	5.93	8.61	2.67
NISPORENI	BĂLĂUREȘTI	Liceul Teoretic Bălăurești	12	11	1	91.67	6.52	7.50	0.98
NISPORENI	GROZEȘTI	Liceul Teoretic ""Prometeu""	24	24	0	100.00	6.89	7.99	1.11
NISPORENI	VĂRZĂREȘTI	Liceul Teoretic ""Alexandru cel Bun""	15	7	8	46.67	6.61	8.06	1.45
NISPORENI	NISPORENI	Liceul Teoretic ""Boris Cazacu""	107	94	13	87.85	6.59	8.10	1.52
NISPORENI	NISPORENI	Liceul Teoretic ""Ștefan cel Mare""	15	15	0	100.00	6.18	7.72	1.53
NISPORENI	SELIȘTE	Liceul Teoretic Seliște	23	19	4	82.61	6.18	7.83	1.65
NISPORENI	MILEȘTI	Liceul Teoretic Milești	13	9	4	69.23	6.69	8.50	1.80
NISPORENI	NISPORENI	Liceul Teoretic ""Mircea Eliade""	42	30	12	71.43	6.39	8.25	1.86
NISPORENI	IURCENI	Liceul Teoretic ""Grigore Vieru""	23	16	7	69.57	6.08	8.07	2.00
OCNIȚA	OCNIȚA	LICEUL TEORETIC ""GHEORGHE BIRUITORUL""	26	16	10	61.54	6.61	8.64	2.03
OCNIȚA	OCNIȚA	LICEUL TEORETIC ""MIHAIL SADOVEANU""	40	34	6	85.00	6.57	8.65	2.09
OCNIȚA	OCNIȚA	LICEUL TEORETIC ""CONSTANTIN STAMATI""	29	19	10	65.52	6.00	8.17	2.17
OCNIȚA	OTACI	LICEUL TEORETIC ""MIHAI EMINESCU""	34	15	19	44.12	6.17	8.53	2.36
ORHEI	ORHEI	LICEUL TEORETIC ""ONISIFOR GHIBU""	61	43	18	70.49	6.54	8.15	1.61
ORHEI	ORHEI	LICEUL TEORETIC ""M. LOMONOSOV""	12	6	6	50.00	6.83	8.44	1.61
ORHEI	BIEȘTI	INSTITUȚIA PUBLICĂ LICEUL TEORETIC BIEȘTI	18	17	1	94.44	6.40	8.01	1.61
ORHEI	ORHEI	INSTITUȚIA PUBLICĂ LICEUL TEORETIC ""I. L.	88	74	14	84.09	6.68	8.30	1.62
ORHEI	ORHEI	INSTITUȚIA PUBLICĂ LICEUL TEORETIC ""A. RUSSO""	52	34	18	65.38	6.16	8.03	1.87
ORHEI	SUSLENI	INSTITUȚIA PUBLICĂ LICEUL TEORETIC ""V. LUPU""	26	12	14	46.15	6.02	8.08	2.06
ORHEI	PERESECIANA	INSTITUȚIA PUBLICĂ LICEUL TEORETIC ""ALEXANDRU	39	17	22	43.59	6.18	8.46	2.28
REZINA	CUIZAUCA	Instituție Publică Liceul Teoretic ""Ion Creangă""	20	3	17	15.00	7.08	8.33	1.24
REZINA	REZINA	Liceul Teoretic ""Ștefan cel Mare""	70	48	22	68.57	6.27	8.03	1.76
REZINA	REZINA	Liceul Teoretic ""Alexandru cel Bun""	40	36	4	90.00	6.52	8.40	1.87
REZINA	IGNĂȚEI	Instituție Publică Liceul Teoretic ""Ioan Sârbu"" Ignăței	33	26	7	78.79	6.70	8.76	2.06
REZINA	REZINA	Liceul Teoretic ""A. Pușkin""	24	16	8	66.67	6.26	8.37	2.11
REZINA	ECHIMĂUȚI	Instituție Publică Liceul Teoretic Echimăuți	21	13	8	61.90	6.25	9.02	2.77
REZINA	PECIȘTE	Instituție Publică Liceul Teoretic Peciște	17	5	12	29.41	5.95	9.01	3.06
RÎBNIȚA	RÎBNIȚA	Liceul teoretic ""Evrika""	30	30	0	100.00	7.08	8.06	0.97
RÎȘCANI	RÎȘCANI	LICEUL TEORETIC ""LIVIU DAMIAN""	42	33	9	78.57	6.50	8.27	1.77
RÎȘCANI	RÎȘCANI	LICEUL TEORETIC ""DIMITRIE CANTEMIR""	25	18	7	72.00	6.49	8.35	1.86
RÎȘCANI	VĂRATIC	LICEUL TEORETIC VĂRATIC	21	14	7	66.67	6.59	8.53	1.94
RÎȘCANI	MIHĂILENI	LICEUL TEORETIC ""EUGEN COȘERIU""	21	15	6	71.43	6.63	8.61	1.97
RÎȘCANI	COSTEȘTI	LICEUL TEORETIC ""SILVIAN LUCACI""	22	18	4	81.82	6.36	8.42	2.06
RÎȘCANI	RECEA	LICEUL TEORETIC RECEA	17	13	4	76.47	6.17	8.28	2.11
RÎȘCANI	CORLĂTENI	LICEUL TEORETIC ""VICTOR DUMBRĂVEANU""	34	21	13	61.76	6.01	8.14	2.13
RÎȘCANI	NIHORENI	LICEUL TEORETIC ""CONSTANTIN POPOVICI""	25	12	13	48.00	6.27	8.54	2.26
RÎȘCANI	ZĂICANI	LICEUL TEORETIC ""LEONID GHERMAN""	17	15	2	88.24	6.13	8.84	2.70
SÎNGEREI	SÎNGEREI	LICEUL TEORETIC ""M. EMINESCU""	76	62	14	81.58	6.52	7.94	1.41
SÎNGEREI	SÎNGEREI	LICEUL TEORETIC ""D.CANTEMIR""	20	14	6	70.00	7.03	8.45	1.42
SÎNGEREI	PEPENI	LICEUL TEORETIC ""A. AGAPIE""	60	42	18	70.00	6.70	8.74	2.04
SÎNGEREI	BIRUIȚA	LICEUL TEORETIC ""LUCEAFĂRUL""	45	31	14	68.89	6.38	8.45	2.07
SÎNGEREI	CUBOLTA	LICEUL TEORETIC ""P. HALIPPA""	33	20	13	60.61	6.23	8.30	2.08
SÎNGEREI	SÎNGEREII NOI	Liceul Teoretic ""A. Russo""	24	14	10	58.33	6.21	8.41	2.20
SÎNGEREI	RĂDOAIA	LICEUL TEORETIC ""ION CREANGĂ""	37	23	14	62.16	6.28	8.51	2.22
SÎNGEREI	CHIȘCĂRENI	Liceul Teoretic ""N. Casso""	26	22	4	84.62	6.35	8.59	2.24
SÎNGEREI	SÎNGEREI	LICEUL TEORETIC ""OLIMP""	61	49	12	80.33	6.34	8.66	2.32
SÎNGEREI	DRĂGĂNEȘTI	LICEUL TEORETIC ""V. ALECSANDRI""	22	16	6	72.73	5.78	8.37	2.59
SOROCA	SOROCA	Liceul Teoretic ""A. Pușkin""	11	8	3	72.73	6.95	8.50	1.55
SOROCA	SOROCA	Liceul Teoretic ""C. Stere""	49	44	5	89.80	7.28	8.85	1.57
SOROCA	VASILCĂU	Liceul Teoretic ""G.Vieru""	10	3	7	30.00	6.58	8.33	1.74
SOROCA	RUBLENIȚA	Liceul Teoretic Rublenița	26	22	4	84.62	6.10	7.86	1.76
SOROCA	BĂDICENI	Liceul Teoretic Bădiceni	24	14	10	58.33	6.75	8.70	1.95
SOROCA	RACOVĂȚ	Liceul Teoretic Racovăț	15	8	7	53.33	6.41	8.53	2.12
SOROCA	SOROCA	Liceul Teoretic ""I. Creangă""	39	22	17	56.41	6.18	8.52	2.34
SOROCA	SOROCA	Liceul Teoretic ""P. Rareș""	59	22	37	37.29	6.23	8.60	2.37
SOROCA	VISOCA	Liceul Teoretic Visoca	22	10	12	45.45	6.03	8.90	2.88
SOROCA	COSĂUȚI	Liceul Teoretic Cosăuți	11	6	5	54.55	6.50	9.40	2.90
SOROCA	CĂINARII VECHI	Liceul Teoretic ""A. Porcesu""	22	5	17	22.73	5.85	8.80	2.95
SOROCA	NIMEREUCA	Liceul Teoretic Nimereuca	7	1	6	14.29	6.50	9.60	3.10
STRĂȘENI	VORNICENI	INSTITUȚIA PUBLICĂ LICEUL TEORETIC ""I. INCULEȚ""	29	20	9	68.97	6.55	7.62	1.07
STRĂȘENI	STRĂȘENI	INSTITUȚIA PUBLICĂ LICEUL TEORETIC ""ION	59	51	8	86.44	7.10	8.36	1.26
STRĂȘENI	STRĂȘENI	INSTITUȚIA PUBLICĂ LICEUL TEORETIC ""NICOLAI	28	11	17	39.29	6.56	7.92	1.35

STRĂȘENI	LOZOVA	INSTITUȚIA PUBLICĂ LICEUL TEORETIC ""MITROPOLIT	29	23	6	79.31	6.80	8.30	1.49
STRĂȘENI	MICLEUȘENI	INSTITUȚIA PUBLICĂ LICEUL TEORETIC ""ION	7	6	1	85.71	7.21	8.73	1.53
STRĂȘENI	COJUȘNA	INSTITUȚIA PUBLICĂ LICEUL TEORETIC ""ALECU	35	31	4	88.57	6.77	8.34	1.58
STRĂȘENI	ZUBREȘTI	INSTITUȚIA PUBLICĂ LICEUL TEORETIC ZUBREȘTI	23	15	8	65.22	6.68	8.32	1.64
STRĂȘENI	SIREȚI	INSTITUȚIA PUBLICĂ LICEUL TEORETIC SIREȚI	37	22	15	59.46	6.57	8.24	1.67
STRĂȘENI	ROMĂNEȘTI	INSTITUȚIA PUBLICĂ LICEUL TEORETIC ROMĂNEȘTI	23	17	6	73.91	6.32	8.16	1.83
STRĂȘENI	STRĂȘENI	INSTITUȚIA PUBLICĂ LICEUL TEORETIC ""MIHAI	70	40	30	57.14	6.02	7.86	1.84
STRĂȘENI	SCORENI	INSTITUȚIA PUBLICĂ LICEUL TEORETIC ""UNIVERSUL""	21	9	12	42.86	6.06	8.62	2.56
STRĂȘENI	STRĂȘENI	INSTITUȚIA PUBLICĂ LICEUL TEORETIC INTERNAȚIONAL	7	4	3	57.14	5.94	8.61	2.67
ȘOLDĂNEȘTI	RĂȘOPENI	Liceul teoretic Rășopeni	16	11	5	68.75	6.18	8.21	2.03
ȘOLDĂNEȘTI	ȘOLDĂNEȘTI	Liceul teoretic ""Ștefan cel Mare""	60	48	12	80.00	6.24	8.44	2.20
ȘOLDĂNEȘTI	ȘOLDĂNEȘTI	Liceul teoretic ""A. Mateevici""	52	43	9	82.69	6.40	8.68	2.28
ȘOLDĂNEȘTI	COTIUJENII MARI	Liceul teoretic Cotiujenii Mari	26	7	19	26.92	6.11	8.54	2.43
ȘOLDĂNEȘTI	CUȘMIRCA	Liceul teoretic Cușmirca	15	7	8	46.67	6.57	9.01	2.44
ȘOLDĂNEȘTI	OLIȘCANI	Liceul teoretic Olișcani	0	0	0				
ȘTEFAN VODĂ	ȘTEFAN VODĂ	LICEUL TEORETIC RUS ""DM. CANTEMIR""	8	7	1	87.50	6.17	7.42	1.24
ȘTEFAN VODĂ	OLĂNEȘTI	LICEUL TEORETIC ""BOGDAN PETRICEICU HAȘDEU""	28	16	12	57.14	6.33	7.99	1.67
ȘTEFAN VODĂ	CROCMAZ	LICEUL TEORETIC ""ECATERINA MALCOCI""	33	11	22	33.33	6.16	7.94	1.78
ȘTEFAN VODĂ	SLOBOZIA	LICEUL TEORETIC ""ALEXANDRU CEL BUN""	34	23	11	67.65	6.74	8.54	1.80
ȘTEFAN VODĂ	COPCEAC	LICEUL TEORETIC ""ION CREANGĂ""	14	10	4	71.43	6.93	8.76	1.84
ȘTEFAN VODĂ	ȘTEFAN VODĂ	LICEUL TEORETIC ""ȘTEFAN VODĂ""	64	42	22	65.63	6.52	8.39	1.87
ȘTEFAN VODĂ	ANTONEȘTI	LICEUL TEORETIC ""MIHAI EMINESCU""	17	13	4	76.47	6.37	8.26	1.89
ȘTEFAN VODĂ	TALMAZA	LICEUL TEORETIC ""ȘTEFAN CIOBANU""	38	27	11	71.05	6.02	7.93	1.91
ȘTEFAN VODĂ	ERMOCLIA	LICEUL TEORETIC ""ION CREANGĂ""	18	14	4	77.78	6.21	8.19	1.98
ȘTEFAN VODĂ	CIOBURCIU	LICEUL TEORETIC ""MIHAI ȘIRGI""	15	11	4	73.33	5.82	7.90	2.08
ȘTEFAN VODĂ	CĂPLANI	LICEUL TEORETIC CĂPLANI	14	7	7	50.00	6.25	8.55	2.30
ȘTEFAN VODĂ	VOLINTIRI	LICEUL TEORETIC ""MARIA BIEȘU""	22	4	18	18.18	5.94	8.78	2.85
TARACLIA	TVARDIȚA	LICEUL TEORETIC TVARDIȚA	30	24	6	80.00	7.11	8.71	1.60
TARACLIA	TARACLIA	LICEUL TEORETIC ""IVAN VAZOV""	99	55	44	55.56	6.74	8.34	1.61
TARACLIA	CIUMAI	LICEUL TEORETIC CIUMAI	10	10	0	100.00	6.78	8.56	1.78
TARACLIA	VALEA PERJEI	LICEUL TEORETIC ""HRISTO BOTEV"" s. Valea Perjei	40	32	8	80.00	6.31	8.37	2.06
TELENEȘTI	TELENEȘTI	LICEUL TEORETIC ""LUCIAN BLAGA""	62	44	18	70.97	6.40	7.79	1.40
TELENEȘTI	CĂZĂNEȘTI	LICEUL TEORETIC ""A. PĂUNESCU""	26	21	5	80.77	6.42	8.21	1.79
TELENEȘTI	MÎNDREȘTI	LICEUL TEORETIC ""D.Cantemir""	27	18	9	66.67	6.79	8.67	1.87
TELENEȘTI	ȚÎNȚĂRENI	LICEUL TEORETIC ȚÎNȚĂRENI	27	18	9	66.67	6.14	8.07	1.93
TELENEȘTI	SĂRĂTENII VECHI	LICEUL TEORETIC ""V.ANESTIADE""	27	16	11	59.26	6.06	8.10	2.03
TELENEȘTI	NEGURENI	LICEUL TEORETIC NEGURENI	36	28	8	77.78	6.02	8.07	2.05
TELENEȘTI	BRÎNZENII VECHI	LICEUL TEORETIC BRÎNZENII VECHI	21	11	10	52.38	5.82	8.15	2.33
TIRASPOL	TIRASPOL	Liceul Teoretic ""Lucian Blaga""	14	14	0	100.00	6.91	7.89	0.98
UNGHENI	UNGHENI	LICEUL TEORETIC ""VASILE ALECSANDRI""	60	50	10	83.33	7.09	8.55	1.46
UNGHENI	UNGHENI	LICEUL TEORETIC ""A. PUȘKIN""	49	28	21	57.14	6.22	7.81	1.59
UNGHENI	UNGHENI	LICEUL TEORETIC ""M. EMINESCU""	147	114	33	77.55	6.35	8.02	1.68
UNGHENI	UNGHENI	LICEUL TEORETIC ""GH. ASACHI""	64	54	10	84.38	6.50	8.19	1.69
UNGHENI	CORNEȘTI	LICEUL TEORETIC ""D.CANTEMIR""	31	28	3	90.32	6.28	8.00	1.72
UNGHENI	UNGHENI	LICEUL TEORETIC ""I. CREANGĂ""	43	32	11	74.42	6.38	8.38	2.00
UNGHENI	SCULENI	LICEUL TEORETIC SCULENI	47	30	17	63.83	6.43	8.51	2.08
UNGHENI	PÎRLIȚA	LICEUL TEORETIC ""A. MATEEVICI""	61	39	22	63.93	6.45	8.54	2.10
UNGHENI	MĂCĂREȘTI	LICEUL TEORETIC ""ELADA""	47	29	18	61.70	5.70	7.90	2.20
UTA	AVDARMA	LICEUL TEORETIC ""D.CELENGHIR""	11	11	0	100.00	6.94	8.06	1.13
UTA	COMRAT	LICEUL REGIONAL-INTERNAT SPORTIV	12	6	6	50.00	6.43	7.64	1.21
UTA	CAZACLIA	LICEUL TEORETIC CAZACLIA	19	18	1	94.74	7.13	8.34	1.21
UTA	COMRAT	LICEUL TEORETIC ""M.EMINESCU""	9	7	2	77.78	7.39	8.75	1.35
UTA	CIOC-MAIDAN	LICEUL TEORETIC CIOC-MAIDAN	17	8	9	47.06	6.83	8.19	1.37
UTA	BEȘALMA	LICEUL TEORETIC M. CHIOSEA	7	3	4	42.86	6.93	8.39	1.46
UTA	CEADÎR-LUNGA	LICEUL TEORETIC ""V.MOȘCOV""	28	19	9	67.86	6.58	8.08	1.50
UTA	CEADÎR-LUNGA	LICEUL TEORETIC RAIONAL ""M.GUBOGLO""	59	47	12	79.66	6.63	8.17	1.54
UTA	VULCĂNEȘTI	LICEUL TEORETIC ""A. DOLJENKO""	53	38	15	71.70	6.55	8.09	1.54
UTA	BEȘGHIOZ	LICEUL TEORETIC BEȘGHIOZ	8	4	4	50.00	7.60	9.17	1.57
UTA	COMRAT	LICEUL TEORETIC ""G.A.GAJDARJI""	48	48	0	100.00	6.96	8.53	1.57
UTA	COMRAT	LICEUL TEORETIC MUNICIPAL ""D.CARACIOBAN""	36	31	5	86.11	6.57	8.19	1.62
UTA	COPCEAC	LICEUL TEORETIC ""S.I.BARANOVSKI""	42	28	14	66.67	6.90	8.62	1.72
UTA	CEADÎR-LUNGA	Liceul Teoretic Nr. 2	12	6	6	50.00	6.47	8.23	1.76
UTA	SVETLÎI	LICEUL TEORETIC SVETLÎI	12	6	6	50.00	7.43	9.23	1.79
UTA	DEZGHINGEA	Liceul Teoretic DEZGHINGEA	9	3	6	33.33	6.40	8.23	1.83
UTA	CIȘMICHIOI	LICEUL TEORETIC CIȘMICHIOI	16	4	12	25.00	6.00	7.85	1.85
UTA	ETULIA	Liceul Teoretic ""S.P.Economov""	10	4	6	40.00	6.60	8.46	1.86
UTA	CONGAZ	LICEUL TEORETIC CONGAZ	38	22	16	57.89	6.31	8.19	1.88
UTA	CONGAZ	LICEUL MOLDO-TURC ""S.DEMIREL""	27	14	13	51.85	6.67	8.59	1.92
UTA	TOMAI	LICEUL TEORETIC TOMAI	12	6	6	50.00	6.00	7.99	1.99
UTA	COMRAT	LICEUL TEORETIC ""N.TRETIACOV""	26	17	9	65.38	6.14	8.15	2.01
UTA	VULCĂNEȘTI	LICEUL TEORETIC Nr.2	14	11	3	78.57	6.11	8.17	2.05
UTA	COPCEAC	LICEUL TEORETIC ""BORIS IANACOGLO""	32	8	24	25.00	6.59	8.66	2.07
UTA	BAURCI	LICEUL TEORETIC BAURCI	16	5	11	31.25	6.44	8.56	2.12
UTA	CHIRSOVA	Liceul Teoretic ""M.I. TUZLOV""	33	16	17	48.48	6.70	8.95	2.25
UTA	CEADÎR-LUNGA	FILIALA CEADÎR-LUNGA A LICEUL TEORETIC	17	12	5	70.59	6.55	8.92	2.37
UTA	COMRAT	LICEUL TEORETIC ""D.MAVRODI""	23	8	15	34.78	6.00	8.69	2.69
UTA	CHIOSELIA RUSĂ	LICEUL TEORETIC ""GR.VIERU""	0	0	0				

Tabelul de mai jos reflectă situația comparativă a rezultatelor de la examenul de bacalaureat, rezultatele pentru treapta de liceu (clasa X, XI, XII) și discrepanța dintre aceste date pentru fiecare instituție de învățământ de tip colegiu:

Raion	Localitate	Unitate	Total candidați	Candidați promovați	Candidați respinși	Rata de promovare	Media examen	Media pe anii de liceu	Deferența dintre medii
BĂLȚI	BĂLȚI	Colegiul Pedagogic "Ion Creangă"	101	86	15	85.15	6.13	7.75	1.62
BĂLȚI	BĂLȚI	Colegiul Politehnic	178	29	149	16.29	6.09	8.07	1.98
BĂLȚI	BĂLȚI	Colegiul de Industrie Ușoară	116	10	106	8.62	6.20	8.77	2.57
BĂLȚI	BĂLȚI	Colegiul Tehnic Feroviar	40	18	22	45.00	5.79	8.17	2.38
BĂLȚI	BĂLȚI	Colegiul de Muzică și Pedagogie	48	22	26	45.83	6.38	8.17	1.79
BĂLȚI	BĂLȚI	Colegiul Internațional de Administrare și Business	24	1	23	4.17	6.80	9.06	2.26
BĂLȚI	BĂLȚI	Colegiul de Medicină	70	25	45	35.71	6.45	8.90	2.45
BRICENI	LIPCANI	Colegiul Pedagogic "Gh.Asachi"	89	53	36	59.55	5.77	8.06	2.29
CAHUL	CAHUL	Colegiul de Medicină	59	18	41	30.51	6.28	8.77	2.49
CAHUL	CAHUL	Colegiul Industrial – Pedagogic	252	105	147	41.67	6.06	8.12	2.06
CĂLĂRAȘI	CĂLĂRAȘI	Colegiul Pedagogic "Alexandru cel Bun"	115	102	13	88.70	6.14	7.17	1.03
CHIȘINĂU	CHIȘINĂU	Colegiul Pedagogic "Alexei Mateevici"	104	79	25	75.96	6.35	7.53	1.18
CHIȘINĂU	CHIȘINĂU	Colegiul de Muzică "Ștefan Neaga"	68	31	37	45.59	6.68	8.12	1.44
CHIȘINĂU	CHIȘINĂU	Colegiul de Arte Plastice "Alexandru Plămădeală"	81	62	19	76.54	6.55	7.86	1.31
CHIȘINĂU	CHIȘINĂU	Colegiul Național de Coregrafie	53	32	21	60.38	6.63	7.42	0.79
CHIȘINĂU	CHIȘINĂU	Colegiul Internațional de Administrare și Business	37	24	13	64.86	6.11	8.09	1.98
CHIȘINĂU	CHIȘINĂU	Colegiul "Mondostud-Art"	122	7	115	5.74	5.86	8.18	2.32
CHIȘINĂU	CHIȘINĂU	Colegiul Tehnic al UTM	39	4	35	10.26	6.00	8.42	2.42
CHIȘINĂU	STĂUCENI	Colegiul Național de Viticultură și Vinificație	82	7	75	8.54	5.57	7.80	2.23
CHIȘINĂU	CHIȘINĂU	Colegiul Cooperatist din Moldova	86	12	74	13.95	6.23	8.18	1.95
CHIȘINĂU	CHIȘINĂU	Colegiul Financiar – Bancar "A. Diordița"	389	214	175	55.01	6.62	8.27	1.65
CHIȘINĂU	CHIȘINĂU	Colegiul Național de Medicină și Farmacie "Raisa Pacalo"	170	83	87	48.82	6.61	8.53	1.92
CHIȘINĂU	CHIȘINĂU	Colegiul de Informatică	474	208	266	43.88	6.28	7.88	1.60
CHIȘINĂU	CHIȘINĂU	Colegiul de Microelectronică și Tehnică de Calcul	99	24	75	24.24	6.36	7.75	1.39
CHIȘINĂU	CHIȘINĂU	Colegiul de Ecologie	336	29	307	8.63	6.01	7.93	1.92
CHIȘINĂU	CHIȘINĂU	Colegiul Național de Comerț al ASEM	516	225	291	43.60	6.46	7.89	1.43
CHIȘINĂU	CHIȘINĂU	Colegiul Politehnic	349	56	293	16.05	6.03	7.74	1.71
CHIȘINĂU	CHIȘINĂU	Colegiul de Transporturi	451	33	418	7.32	6.05	7.86	1.81
CHIȘINĂU	CHIȘINĂU	Colegiul de Construcții	403	75	328	18.61	6.25	8.17	1.92
CHIȘINĂU	CHIȘINĂU	Colegiul Tehnologic	164	13	151	7.93	6.10	8.58	2.48
DONDUȘENI	ȚAUL	Colegiul Agricol	62	28	34	45.16	6.10	8.08	1.98
EDINEȘI	BRĂTUȘENI	Colegiul de Zootehnie și Medicină Veterinară	48	7	41	14.58	6.11	8.68	2.57
HÎNCEȘTI	HÎNCEȘTI	Colegiul de Construcții din Hîncești	140	14	126	10.00	6.16	8.14	1.98
OCNIȚA	GRÎNĂUȚI	Colegiul Agroindustrial "Gheorghe Răducan"	28	0	28	0.00			
ORHEI	ORHEI	Colegiul de Medicină	99	21	78	21.21	6.21	9.35	3.14
ORHEI	ORHEI	Colegiul Pedagogic "Vasile Lupu"	162	129	33	79.63	6.35	7.02	0.67
RÎȘCANI	RÎȘCANI	Colegiul Agroindustrial	180	31	149	17.22	6.15	8.68	2.53
SOROCA	SOROCA	Colegiul Tehnic Agricol	64	9	55	14.06	5.78	8.02	2.24
SOROCA	SOROCA	Colegiul de Arte "Nicolae Botgros"	52	14	38	26.92	6.13	8.46	2.33
SOROCA	SOROCA	Colegiul Pedagogic "Mihai Eminescu"	165	121	44	73.33	6.30	8.33	2.03
SOROCA	SOROCA	Colegiul "Prometeu-E.P.T."	28	1	27	3.57	6.50	9.06	2.56
TARACLIA	TVARDIȚA	Colegiul de Muzică "Șt.Neaga"	6	4	2	66.67	6.95	8.17	1.22
UNGHENI	UNGHENI	Colegiul de Medicină	54	19	35	35.19	6.50	8.80	2.30
UNGHENI	UNGHENI	Colegiul Agroindustrial	126	18	108	14.29	5.76	7.86	2.10
UTA GĂGĂUZIA	COMRAT	Colegiul Pedagogic "Mihail Ceachir"	24	14	10	58.33	6.74	8.66	1.92
UTA GĂGĂUZIA	SVETLÎI	Colegiul Tehnic Agricol	25	5	20	20.00	6.60	8.76	2.16

Tabelul de mai jos reflectă situația comparativă a rezultatelor de la examenul de bacalaureat, rezultatele pentru treapta de liceu (clasa X, XI, XII) și discrepanța dintre aceste date pentru fiecare instituție de învățământ de tip colegiu pentru elevii claselor a XII-a, anul școlar 2013-2014:

Raion	Localitate	Unitate	Total candidați	Candidați promovați	Candidați respinși	Rata de promovare	Media examen	Media pe ani de liceu	Deferența dintre medii
BĂLȚI	BĂLȚI	Colegiul Pedagogic "Ion Creangă"	94	83	11	88.30	6.13	7.76	1.63
BĂLȚI	BĂLȚI	Colegiul Politehnic	123	22	101	17.89	6.20	8.25	2.05
BĂLȚI	BĂLȚI	Colegiul de Industrie Ușoară	46	9	37	19.57	6.31	8.87	2.57
BĂLȚI	BĂLȚI	Colegiul Tehnic Feroviar	17	12	5	70.59	5.81	8.49	2.68
BĂLȚI	BĂLȚI	Colegiul de Muzică și Pedagogie	37	21	16	56.76	6.35	8.15	1.80
BĂLȚI	BĂLȚI	Colegiul Internațional de Administrare și Business	14	0	14	0.00			
BĂLȚI	BĂLȚI	Colegiul de Medicină	66	23	43	34.85	6.46	8.98	2.52
BRICENI	LIPCANI	Colegiul Pedagogic "Gh.Asachi"	72	45	27	62.50	5.73	8.11	2.38
CAHUL	CAHUL	Colegiul de Medicină	53	17	36	32.08	6.26	8.77	2.52
CAHUL	CAHUL	Colegiul Industrial – Pedagogic	196	100	96	51.02	6.05	8.11	2.06
CĂLĂRAȘI	CĂLĂRAȘI	Colegiul Pedagogic "Alexandru cel Bun"	107	97	10	90.65	6.15	7.19	1.04
CHIȘINĂU	CHIȘINĂU	Colegiul Pedagogic "Alexei Mateevici"	87	71	16	81.61	6.39	7.60	1.21
CHIȘINĂU	CHIȘINĂU	Colegiul de Muzică "Ștefan Neaga"	46	23	23	50.00	6.96	8.33	1.37
CHIȘINĂU	CHIȘINĂU	Colegiul de Arte Plastice "Alexandru Plămădeală"	71	57	14	80.28	6.62	7.97	1.35
CHIȘINĂU	CHIȘINĂU	Colegiul Național de Coregrafie	47	31	16	65.96	6.65	7.47	0.81
CHIȘINĂU	CHIȘINĂU	Colegiul Internațional de Administrare și Business	30	23	7	76.67	6.15	8.08	1.94
CHIȘINĂU	CHIȘINĂU	Colegiul "Mondostud-Art"	74	3	71	4.05	5.67	8.28	2.61
CHIȘINĂU	CHIȘINĂU	Colegiul Tehnic al UTM	20	2	18	10.00	5.75	8.33	2.58
CHIȘINĂU	STĂUCENI	Colegiul Național de Viticultură și Vinificație	39	6	33	15.38	5.67	8.02	2.35
CHIȘINĂU	CHIȘINĂU	Colegiul Cooperatist din Moldova	31	10	21	32.26	6.18	8.35	2.17
CHIȘINĂU	CHIȘINĂU	Colegiul Financiar – Bancar "A. Diordița"	300	200	100	66.67	6.66	8.34	1.67
CHIȘINĂU	CHIȘINĂU	Colegiul Național de Medicină și Farmacie "Raisa Pacalo"	160	80	80	50.00	6.61	8.53	1.92
CHIȘINĂU	CHIȘINĂU	Colegiul de Informatică	338	184	154	54.44	6.33	7.93	1.60
CHIȘINĂU	CHIȘINĂU	Colegiul de Microelectronică și Tehnică de Calcul	53	17	36	32.08	6.56	8.35	1.79
CHIȘINĂU	CHIȘINĂU	Colegiul de Ecologie	185	21	164	11.35	6.09	8.15	2.06
CHIȘINĂU	CHIȘINĂU	Colegiul Național de Comerț al ASEM	399	195	204	48.87	6.51	8.01	1.50
CHIȘINĂU	CHIȘINĂU	Colegiul Politehnic	159	45	114	28.30	6.11	7.88	1.78
CHIȘINĂU	CHIȘINĂU	Colegiul de Transporturi	184	14	170	7.61	6.14	8.45	2.31
CHIȘINĂU	CHIȘINĂU	Colegiul de Construcții	268	59	209	22.01	6.36	8.32	1.96
CHIȘINĂU	CHIȘINĂU	Colegiul Tehnologic	99	11	88	11.11	6.10	8.74	2.64
DONDUȘENI	ȚAUL	Colegiul Agricol	51	23	28	45.10	6.22	8.21	2.00
EDINEȘI	BRĂTUȘI	Colegiul de Zootehnie și Medicină Veterinară	22	5	17	22.73	6.10	8.78	2.68
HÎNCEȘTI	HÎNCEȘTI	Colegiul de Construcții din Hîncești	88	14	74	15.91	6.16	8.14	1.98
OCNIȚA	GRINĂUȚI	Colegiul Agroindustrial "Gheorghe Răducan"	16	0	16	0.00			
ORHEI	ORHEI	Colegiul de Medicină	90	21	69	23.33	6.21	9.35	3.14
ORHEI	ORHEI	Colegiul Pedagogic "Vasile Lupu"	147	123	24	83.67	6.39	7.04	0.66
RÎȘCANI	RÎȘCANI	Colegiul Agroindustrial	109	25	84	22.94	6.17	8.91	2.75
SOROCA	SOROCA	Colegiul Tehnic Agricol	32	4	28	12.50	5.81	8.24	2.43
SOROCA	SOROCA	Colegiul de Arte "Nicolae Botgros"	33	10	23	30.30	6.25	8.58	2.33
SOROCA	SOROCA	Colegiul Pedagogic "Mihai Eminescu"	144	110	34	76.39	6.28	8.34	2.06
SOROCA	SOROCA	Colegiul "Prometeu-E.P.T."	11	0	11	0.00			
TARACLIA	TVARDIȚA	Colegiul de Muzică "Șt.Neaga"	3	2	1	66.67	7.10	8.25	1.15
UNGHENI	UNGHENI	Colegiul de Medicină	51	18	33	35.29	6.53	8.80	2.27
UNGHENI	UNGHENI	Colegiul Agroindustrial	63	12	51	19.05	5.88	8.13	2.25
UTA	COMRAT	Colegiul Pedagogic "Mihail Ceachir"	17	13	4	76.47	6.72	8.66	1.94
UTA	SVETLÎI	Colegiul Tehnic Agricol	11	3	8	27.27	6.73	9.08	2.35

Anexa nr. 3a

Tabelul de mai jos reflectă situația comparativă a rezultatelor de la examenul de bacalaureat, rezultatele pentru treapta de liceu (clasa X, XI, XII) și discrepanța dintre aceste date pentru fiecare instituție de învățământ de tip universitate, externat:

Raion	Localitate	Unitate	Total candidați	Candidați promovați	Candidați respinși	Rata de promovare	Media examen	Media pe anii de liceu	Deferența dintre medii
CHIȘINĂU	CHIȘINĂU	Universitatea de Stat de Educație Fizică și Sport	18	2	16	11.11	6.40	8.11	1.71
CHIȘINĂU	CHIȘINĂU	Universitatea de Stat din Moldova	75	47	28	62.67	6.01	8.50	2.49
CHIȘINĂU	CHIȘINĂU	Universitatea Tehnică a Moldovei	85	27	58	31.76	5.88	8.41	2.53
CHIȘINĂU	CHIȘINĂU	Universitatea Pedagogică de Stat "I.Creangă"	18	7	11	38.89	5.44	7.83	2.39
CHIȘINĂU	CHIȘINĂU	Universitatea de Stat din Tiraspol	128	16	112	12.50	5.42	6.86	1.44
CHIȘINĂU	CHIȘINĂU	Universitatea Agrară de Stat din Moldova	11	3	8	27.27	5.57	7.63	2.06
CHIȘINĂU	CHIȘINĂU	Academia de Studii Economice din Moldova	76	21	55	27.63	6.14	8.97	2.83
CHIȘINĂU	CHIȘINĂU	Universitatea Liberă Internațională din Moldova	86	30	56	34.88	5.74	8.04	2.30
CHIȘINĂU	CHIȘINĂU	Universitatea Slavonă	16	4	12	25.00	5.90	6.89	0.99

Raion	Localitate	Unitate	Total candidați	Candidați promovați	Candidați respinși	Rata de promovare	Media examen	Media pe anii de liceu	Deferența dintre medii
CHIȘINĂU	CHIȘINĂU	EXTERNAT Rusă	82	32	50	39.02	6.22	7.7	1.48
CHIȘINĂU	CHIȘINĂU	EXTERNAT Umanist Română	112	53	59	47.32	5.71	7.07	1.36
CHIȘINĂU	CHIȘINĂU	EXTERNAT Real Română	106	25	81	23.58	5.95	7.84	1.89

Anexa nr. 3b

Tabelul de mai jos reflectă situația comparativă a rezultatelor de la examenul de bacalaureat, rezultatele pentru treapta de liceu (clasa X, XI, XII) și discrepanța dintre aceste date pentru fiecare instituție de învățământ de tip universitate, externat pentru candidații anului școlar 2013-2014:

Raion	Localitate	Unitate	Total candidați	Candidați promovați	Candidați respinși	Rata de promovare	Media examen	Media pe anii de liceu	Deferența dintre medii
CHIȘINĂU	CHIȘINĂU	Universitatea de Stat de Educație Fizică și Sport	10	0	10	0.00			
CHIȘINĂU	CHIȘINĂU	Universitatea de Stat din Moldova	54	37	17	68.52	6.05	8.63	2.58
CHIȘINĂU	CHIȘINĂU	Universitatea Tehnică a Moldovei	47	15	32	31.91	5.93	8.80	2.87
CHIȘINĂU	CHIȘINĂU	Universitatea Pedagogică de Stat "I.Creangă"	12	3	9	25.00	5.53	9.16	3.63
CHIȘINĂU	CHIȘINĂU	Universitatea de Stat din Tiraspol	2	2	0	100.00	5.50	8.81	3.31
CHIȘINĂU	CHIȘINĂU	Universitatea Agrară de Stat din Moldova	4	1	3	25.00	5.50	8.27	2.77
CHIȘINĂU	CHIȘINĂU	Academia de Studii Economice din Moldova	44	15	29	34.09	6.26	9.11	2.85
CHIȘINĂU	CHIȘINĂU	Universitatea Liberă Internațională din Moldova	20	10	10	50.00	5.88	8.59	2.71
CHIȘINĂU	CHIȘINĂU	Universitatea Slavonă	0	0	0	0.00			

Raion	Localitate	Unitate	Total candidați	Candidați promovați	Candidați	Rata de promovare	Media examen	Media pe anii de liceu	Deferența dintre medii
CHIȘINĂU	CHIȘINĂU	EXTERNAT Rusă	53	23	30	43.40	6.30	7.71	1.41
CHIȘINĂU	CHIȘINĂU	EXTERNAT Umanist Română	0	0	0				
CHIȘINĂU	CHIȘINĂU	EXTERNAT Real Română	43	12	31	27.91	6.02	8.01	1.99

Tabelul de mai jos reflectă, pentru fiecare liceu teoretic, distribuția candidaților care au participat în sesiunea de bază a examenului de bacalaureat (3–20 iunie 2014) în funcție de limba de instruire, profilul și media examenului de bacalaureat.

Nr. crt	Raion		Unitatea de proveniență	Limba de instruire	Profilul	Nr. de candidați promovați	Din aceștia cu media examenului de BAC:						Nr. de candidați cu note insuficiente
	Localitate						10	9-9.99	8-8.99	7-7.99	6-6.99	5-5.99	
1	ANENII NOI		Instituție Publică Liceul Teoretic "Andrei Straistă"	Rombnă	Real	17	0	0	0	4	7	6	21
	ANENII NOI												
2	ANENII NOI		Instituție Publică Liceul Teoretic "Andrei Straistă"	Rombnă	Umanist	41	0	0	2	2	21	16	58
	ANENII NOI												
3	ANENII NOI		Instituție Publică Liceul Teoretic "Mihai Eminescu"	Rombnă	Real	13	0	0	0	5	5	3	6
	ANENII NOI												
4	ANENII NOI		Instituție Publică Liceul Teoretic "Mihai Eminescu"	Rombnă	Umanist	15	0	0	0	3	7	5	4
	ANENII NOI												
5	ANENII NOI		Instituție Publică Liceul Teoretic Rus "A.Pușkin"	Rusă	Real	10	0	0	0	4	6	0	5
	ANENII NOI												
6	ANENII NOI		Instituție Publică Liceul Teoretic Rus "A.Pușkin"	Rusă	Umanist	10	0	0	0	2	4	4	8
	ANENII NOI												
7	ANENII NOI		Instituție Publică Liceul Teoretic "Anton Guzun"	Rombnă	Real	9	0	0	1	1	5	2	16
	BULBOACA												
8	ANENII NOI		Instituție Publică Liceul Teoretic "Anton Guzun"	Rombnă	Umanist	13	0	0	0	2	8	3	9
	BULBOACA												
9	ANENII NOI		Instituție Publică Liceul Teoretic Gura Bîcului	Rombnă	Real	1	0	0	0	0	0	1	11
	GURA BÎCULUI												
10	ANENII NOI		Instituție Publică Liceul Teoretic "Ion Creangă"	Rombnă	Real	8	0	0	0	0	5	3	7
	HÎRBOVĂȚ												
11	ANENII NOI		Instituție Publică Liceul Teoretic "Ion Creangă"	Rombnă	Umanist	11	0	0	1	1	3	6	6
	HÎRBOVĂȚ												
12	ANENII NOI		Instituție Publică Liceul Teoretic "EMIL NICULA"	Rombnă	Real	12	0	0	5	4	1	2	13
	MERENI												
13	ANENII NOI		Instituție Publică Liceul Teoretic "EMIL NICULA"	Rombnă	Umanist	18	0	0	1	3	6	8	8
	MERENI												
14	ANENII NOI		Instituție Publică Liceul Teoretic "Olimp"	Rombnă	Real	8	0	0	0	1	5	2	11
	PUHĂCENI												
15	ANENII NOI		Instituție Publică Liceul Teoretic "Olimp"	Rombnă	Umanist	7	0	0	0	5	2	0	9
	PUHĂCENI												
16	ANENII NOI		Instituție Publică Liceul Teoretic Varnița	Rombnă	Real	5	0	0	1	1	2	1	9
	VARNIȚA												
17	ANENII NOI		Instituție Publică Liceul Teoretic Varnița	Rombnă	Umanist	9	0	0	0	4	2	3	6
	VARNIȚA												
18	BASARABEASCA		LICEUL TEORETIC "CONSTANTIN STERE"	Rombnă	Real	13	0	0	0	3	6	4	8
	ABACLIA												
19	BASARABEASCA		LICEUL TEORETIC "CONSTANTIN STERE"	Rombnă	Umanist	7	0	0	0	0	2	5	7
	ABACLIA												
20	BASARABEASCA		LICEUL TEORETIC "ALEXANDR PUȘKIN"	Rusă	Real	6	0	0	0	0	3	3	9
	BASARABEASCA												
21	BASARABEASCA		LICEUL TEORETIC "ALEXANDR PUȘKIN"	Rusă	Umanist	8	0	0	0	2	5	1	5
	BASARABEASCA												
22	BASARABEASCA		LICEUL TEORETIC "MATEI BASARAB"	Rombnă	Real	7	0	0	1	0	3	3	6
	BASARABEASCA												
23	BASARABEASCA		LICEUL TEORETIC "MATEI BASARAB"	Rombnă	Umanist	2	0	0	0	0	1	1	2
	BASARABEASCA												
24	BASARABEASCA		LICEUL TEORETIC "N.V.GOGOL"	Rusă	Real	2	0	0	0	1	1	0	10
	BASARABEASCA												
25	BASARABEASCA		LICEUL TEORETIC "MARCU TARLEV"	Rombnă	Umanist	11	0	0	2	5	2	2	11
	BAȘCALIA												
26	BASARABEASCA		LICEUL TEORETIC "ȘTEFAN CEL MARE"	Rombnă	Real	0	0	0	0	0	0	0	3
	CARABETOVCA												
27	BASARABEASCA		LICEUL TEORETIC "ȘTEFAN CEL MARE"	Rombnă	Umanist	12	0	0	1	3	5	3	2
	CARABETOVCA												
28	BASARABEASCA		LICEUL TEORETIC "MIHAI EMINESCU"	Rombnă	Real	1	0	0	0	0	0	1	1
	SADACLIA												
29	BASARABEASCA		LICEUL TEORETIC "MIHAI EMINESCU"	Rombnă	Umanist	10	0	0	0	3	4	3	4
	SADACLIA												
30	BĂLȚI		Instituția de Învățământ Privat LICEUL "ELITEX"	Rombnă	Real	0	0	0	0	0	0	0	3
	BĂLȚI												
31	BĂLȚI		Instituția de Învățământ Privat LICEUL "ELITEX"	Rombnă	Umanist	1	0	0	0	0	0	1	7
	BĂLȚI												
32	BĂLȚI		Instituția de Învățământ Privat LICEUL "ELITEX"	Rusă	Umanist	0	0	0	0	0	0	0	3
	BĂLȚI												
33	BĂLȚI		LICEUL TEORETIC "A.I.CUZA"	Rombnă	Real	2	0	0	0	0	1	1	1
	BĂLȚI												
34	BĂLȚI		LICEUL TEORETIC "A.I.CUZA"	Rombnă	Umanist	21	0	0	3	4	8	6	13
	BĂLȚI												

Nr. crt	Raion		Unitatea de proveniență	Limba de instruire	Profilul	Nr. de candidați promovaji	Din aceștia cu media examenului de BAC:						Nr. de candidați cu note insuficiente
	Localitate						10	9-9.99	8-8.99	7-7.99	6-6.99	5-5.99	
35	BĂLȚI	BĂLȚI	LICEUL TEORETIC "A.PUȘKIN"	Rusă	Real	12	0	0	2	7	0	3	9
36	BĂLȚI	BĂLȚI	LICEUL TEORETIC "A.PUȘKIN"	Rusă	Umanist	9	0	0	0	0	5	4	16
37	BĂLȚI	BĂLȚI	LICEUL TEORETIC "B.P.HAȘDEU"	Română	Real	15	0	0	1	5	5	4	20
38	BĂLȚI	BĂLȚI	LICEUL TEORETIC "B.P.HAȘDEU"	Română	Umanist	28	0	0	1	7	10	10	27
39	BĂLȚI	BĂLȚI	LICEUL TEORETIC "D.CANTEMIR"	Rusă	Real	16	0	0	3	9	4	0	8
40	BĂLȚI	BĂLȚI	LICEUL TEORETIC "D.CANTEMIR"	Rusă	Umanist	17	0	0	2	6	6	3	4
41	BĂLȚI	BĂLȚI	LICEUL TEORETIC "G.COȘBUC"	Română	Real	9	0	0	1	3	3	2	8
42	BĂLȚI	BĂLȚI	LICEUL TEORETIC "G.COȘBUC"	Română	Umanist	22	0	0	3	8	8	3	1
43	BĂLȚI	BĂLȚI	LICEUL TEORETIC "L.BLAGA"	Română	Real	12	0	0	1	7	3	1	12
44	BĂLȚI	BĂLȚI	LICEUL TEORETIC "L.BLAGA"	Română	Umanist	16	0	0	2	5	4	5	7
45	BĂLȚI	BĂLȚI	LICEUL TEORETIC "M.EMINESCU"	Română	Real	73	0	6	25	28	12	2	5
46	BĂLȚI	BĂLȚI	LICEUL TEORETIC "M.EMINESCU"	Română	Umanist	17	0	0	1	6	7	3	6
47	BĂLȚI	BĂLȚI	LICEUL TEORETIC "M.GORKI"	Rusă	Real	11	0	0	2	0	7	2	17
48	BĂLȚI	BĂLȚI	LICEUL TEORETIC "M.GORKI"	Rusă	Umanist	7	0	0	0	2	3	2	14
49	BĂLȚI	BĂLȚI	LICEUL TEORETIC "N.GOGOL"	Rusă	Real	19	0	0	3	4	10	2	15
50	BĂLȚI	BĂLȚI	LICEUL TEORETIC "N.GOGOL"	Rusă	Umanist	13	0	0	1	5	7	0	22
51	BĂLȚI	BĂLȚI	LICEUL TEORETIC "ȘTEFAN CEL MARE"	Rusă	Real	10	0	0	0	2	6	2	7
52	BĂLȚI	BĂLȚI	LICEUL TEORETIC "ȘTEFAN CEL MARE"	Rusă	Umanist	16	0	0	0	3	8	5	8
53	BĂLȚI	BĂLȚI	LICEUL TEORETIC "V.ALECSANDRI"	Română	Real	31	0	0	2	9	14	6	21
54	BĂLȚI	BĂLȚI	LICEUL TEORETIC "V.ALECSANDRI"	Română	Umanist	1	0	0	0	0	0	1	1
55	BĂLȚI	BĂLȚI	LICEUL TEORETIC "V.MAIAKOVSKI"	Rusă	Real	1	0	0	0	0	1	0	18
56	BĂLȚI	BĂLȚI	LICEUL TEORETIC "V.MAIAKOVSKI"	Rusă	Umanist	9	0	0	0	0	6	3	10
57	BĂLȚI	BĂLȚI	LICEUL TEORETIC "M.LOMONOSOV"	Rusă	Real	12	0	0	0	5	6	1	6
58	BĂLȚI	BĂLȚI	LICEUL TEORETIC "M.LOMONOSOV"	Rusă	Umanist	16	0	0	2	4	6	4	9
59	BĂLȚI	BĂLȚI	Liceul Teoretic Republican "Ion Creangă"	Română	Artă	9	0	0	3	1	5	0	9
60	BĂLȚI	BĂLȚI	Liceul Teoretic Republican "Ion Creangă"	Română	Real	13	0	0	2	7	3	1	18
61	BĂLȚI	BĂLȚI	Liceul Teoretic Republican "Ion Creangă"	Română	Umanist	23	0	0	3	4	12	4	3
62	BENDER	BENDER	Liceul Teoretic "Alexandru cel Bun"	Română	Real	26	0	1	6	13	6	0	3
63	BENDER	BENDER	Liceul Teoretic "Alexandru cel Bun"	Română	Umanist	21	0	1	5	11	4	0	0
64	BRICENI	BELEAVINȚI	Liceul Teoretic Beleavini	Română	Real	1	0	0	0	1	0	0	10
65	BRICENI	BELEAVINȚI	Liceul Teoretic Beleavini	Rusă	Real	2	0	0	0	0	1	1	18
66	BRICENI	BELEAVINȚI	Liceul Teoretic Beleavini	Română	Umanist	2	0	0	0	0	2	0	5
67	BRICENI	BELEAVINȚI	Liceul Teoretic Beleavini	Rusă	Umanist	0	0	0	0	0	0	0	3
68	BRICENI	BRICENI	Liceul Teoretic "Grigore Vieru"	Română	Real	6	0	1	0	4	1	0	23
69	BRICENI	BRICENI	Liceul Teoretic "Grigore Vieru"	Română	Umanist	6	0	0	0	3	2	1	4
70	BRICENI	BRICENI	Liceul Teoretic "T.Șevcenco" Briceni	Rusă	Umanist	9	0	0	0	4	4	1	9
71	BRICENI	BRICENI	Liceul Teoretic nr.1 Briceni	Rusă	Real	3	0	0	0	1	1	1	16
72	BRICENI	CARACUȘENII VECHI	Liceul Teoretic Caracușenii Vechi	Română	Real	2	0	0	0	0	0	2	1
73	BRICENI	CARACUȘENII VECHI	Liceul Teoretic Caracușenii Vechi	Română	Umanist	21	0	0	0	3	8	10	7

Nr. crt	Raion	Unitatea de proveniență	Limba de instruire	Profilul	Nr. de candidați promovabili	Din aceștia cu media examenului de BAC:						Nr. de candidați cu note insuficiente
	Localitate					10	9-9.99	8-8.99	7-7.99	6-6.99	5-5.99	
74	BRICENI COLICĂUȚI	Liceul Teoretic Colicăuți	Română	Umanist	1	0	0	0	0	0	1	0
75	BRICENI CORJEUȚI	Liceul Teoretic Corjeuți	Română	Real	3	0	0	0	0	3	0	7
76	BRICENI CORJEUȚI	Liceul Teoretic Corjeuți	Română	Umanist	3	0	0	0	0	1	2	14
77	BRICENI COTIUJENI	Liceul Teoretic Cotiujeni	Română	Real	3	0	0	0	2	1	0	19
78	BRICENI COTIUJENI	Liceul Teoretic Cotiujeni	Română	Umanist	4	0	0	0	0	0	4	7
79	BRICENI DREPCĂUȚI	Liceul Teoretic Drepcăuți	Română	Umanist	14	0	0	1	1	5	7	17
80	BRICENI GRIMĂNCĂUȚI	Liceul Teoretic Grimăncăuți	Română	Real	2	0	0	0	0	2	0	17
81	BRICENI GRIMĂNCĂUȚI	Liceul Teoretic Grimăncăuți	Română	Umanist	3	0	0	0	2	0	1	1
82	BRICENI LARGA	Liceul Teoretic Larga	Română	Real	5	0	0	1	4	0	0	21
83	BRICENI LARGA	Liceul Teoretic Larga	Română	Umanist	13	0	0	0	5	7	1	15
84	BRICENI LIPCANI	Liceul Teoretic Lipcani	Română	Real	8	0	0	0	4	0	4	23
85	BRICENI TABANI	Liceul Teoretic Tabani	Română	Real	2	0	0	0	1	1	0	21
86	BRICENI TEȚCANI	Liceul Teoretic Tețcani	Rusă	Real	1	0	0	0	0	1	0	12
87	BRICENI TEȚCANI	Liceul Teoretic Tețcani	Rusă	Umanist	9	0	0	0	5	4	0	9
88	BRICENI TREBISĂUȚI	Liceul Teoretic Trebisăuți	Română	Real	7	0	0	0	2	5	0	39
89	CAHUL ALEXANDRU IOAN CUZA	Liceul Teoretic "A.Mateevici"	Română	Real	1	0	0	0	0	0	1	2
90	CAHUL ALEXANDRU IOAN CUZA	Liceul Teoretic "A.Mateevici"	Română	Umanist	5	0	0	0	2	2	1	3
91	CAHUL BORCEAG	Liceul Teoretic "Ion Creangă"	Română	Umanist	6	0	0	0	0	4	2	5
92	CAHUL BRÎNZA	Liceul Teoretic "G.Coșbuc"	Română	Real	9	0	0	0	3	3	3	8
93	CAHUL BRÎNZA	Liceul Teoretic "G.Coșbuc"	Română	Umanist	9	0	0	0	3	2	4	6
94	CAHUL BURLACU	Liceul Teoretic "N.Iorga"	Română	Umanist	9	0	0	0	2	1	6	4
95	CAHUL CAHUL	Liceul Teoretic "D. Cantemir"	Rusă	Real	5	0	0	0	3	2	0	13
96	CAHUL CAHUL	Liceul Teoretic "D. Cantemir"	Rusă	Umanist	5	0	0	0	0	3	2	7
97	CAHUL CAHUL	Liceul Teoretic "I.Creangă"	Română	Real	17	0	0	2	8	6	1	8
98	CAHUL CAHUL	Liceul Teoretic "I.Creangă"	Română	Umanist	20	0	0	0	5	8	7	17
99	CAHUL CAHUL	Liceul Teoretic "Ioan Vodă"	Română	Real	19	0	0	2	8	9	0	23
100	CAHUL CAHUL	Liceul Teoretic "Ioan Vodă"	Română	Umanist	32	0	0	1	6	11	14	10
101	CAHUL CAHUL	Liceul Teoretic "M.Eminescu"	Română	Real	13	0	0	2	7	3	1	12
102	CAHUL CAHUL	Liceul Teoretic "M.Eminescu"	Română	Umanist	34	0	0	4	8	17	5	9
103	CAHUL CAHUL	Liceul Teoretic "P.Rumeanțev"	Rusă	Real	13	0	3	3	1	5	1	8
104	CAHUL CAHUL	Liceul Teoretic "P.Rumeanțev"	Rusă	Umanist	13	0	0	0	3	5	5	10
105	CAHUL COLIBAȘI	Liceul Teoretic "V. Alecsandri"	Română	Real	16	0	0	1	6	8	1	2
106	CAHUL COLIBAȘI	Liceul Teoretic "V. Alecsandri"	Română	Umanist	22	0	0	0	7	9	6	13
107	CAHUL CRIHANA VECHE	Liceul Teoretic "M.Eminescu"	Română	Umanist	11	0	0	0	1	5	5	8
108	CAHUL GĂVĂNOASA	Liceul Teoretic "Igor Crețu"	Română	Real	0	0	0	0	0	0	0	7
109	CAHUL GĂVĂNOASA	Liceul Teoretic "Igor Crețu"	Română	Umanist	12	0	0	1	1	4	6	5
110	CAHUL GIURGIULEȘTI	Liceul Teoretic "M.Sadoveanu"	Română	Real	9	0	0	1	1	5	2	4
111	CAHUL GIURGIULEȘTI	Liceul Teoretic "M.Sadoveanu"	Română	Sport	14	0	0	1	1	9	3	13
112	CAHUL GIURGIULEȘTI	Liceul Teoretic "M.Sadoveanu"	Română	Umanist	0	0	0	0	0	0	0	1

Nr. crt	Raion		Unitatea de proveniență	Limba de instruire	Profilul	Nr. de candidați promovați	Din aceștia cu media examenului de BAC:						Nr. de candidați cu note insuficiente
	Localitate						10	9-9.99	8-8.99	7-7.99	6-6.99	5-5.99	
113	CAHUL		Liceul Teoretic "V. Corolenco"	Rusă	Real	2	0	0	0	1	1	0	13
	MOSCOVEI												
114	CAHUL		Liceul Teoretic "Mihai Eminescu"	Rombnă	Real	19	0	0	1	3	9	6	11
	SLOBOZIA MARE												
115	CAHUL		Liceul Teoretic "Mihai Eminescu"	Rombnă	Umanist	18	0	0	0	2	11	5	16
	SLOBOZIA MARE												
116	CAHUL		Liceul Teoretic "Ion Creangă"	Rombnă	Real	3	0	0	0	1	0	2	1
	ZİRNEȘTI												
117	CAHUL		Liceul Teoretic "Ion Creangă"	Rombnă	Umanist	12	0	0	0	3	4	5	4
	ZİRNEȘTI												
118	CANTEMIR		Instituția publică Liceul Teoretic "D.Cantemir"	Rombnă	Real	25	0	0	2	4	14	5	8
	CANTEMIR												
119	CANTEMIR		Instituția publică Liceul Teoretic "D.Cantemir"	Rombnă	Umanist	41	0	0	2	6	16	17	17
	CANTEMIR												
120	CANTEMIR		Instituția publică Liceul Teoretic "Nicolae Mihai"	Rombnă	Real	8	0	0	0	1	3	4	8
	CIOBALACCIA												
121	CANTEMIR		Instituția publică Liceul Teoretic "Nicolae Mihai"	Rusă	Real	2	0	0	0	0	1	1	0
	CIOBALACCIA												
122	CANTEMIR		Instituția publică Liceul Teoretic "Nicolae Mihai"	Rombnă	Umanist	13	0	0	0	3	4	6	11
	CIOBALACCIA												
123	CANTEMIR		Instituția publică Liceul teoretic "Valeriu Hanganu"	Rombnă	Real	7	0	0	0	1	6	0	21
	COCIULIA												
124	CANTEMIR		Instituția publică Liceul teoretic "Valeriu Hanganu"	Rombnă	Umanist	15	0	0	1	2	8	4	15
	COCIULIA												
125	CANTEMIR		Instituția publică Liceul Teoretic "Vasile Parvan"	Rombnă	Real	12	0	0	0	3	5	4	12
	GOTEȘTI												
126	CANTEMIR		Instituția publică Liceul Teoretic "Vasile Parvan"	Rombnă	Umanist	6	0	0	0	1	5	0	12
	GOTEȘTI												
127	CĂLĂRAȘI		Liceul Teoretic "Ștefan cel Mare"	Rombnă	Real	0	0	0	0	0	0	0	4
	BRAVICEA												
128	CĂLĂRAȘI		Liceul Teoretic "Ștefan cel Mare"	Rombnă	Umanist	9	0	0	1	1	4	3	4
	BRAVICEA												
129	CĂLĂRAȘI		Liceul Teoretic "Mihail Sadoveanu"	Rombnă	Real	14	0	0	4	5	4	1	6
	CĂLĂRAȘI												
130	CĂLĂRAȘI		Liceul Teoretic "Mihail Sadoveanu"	Rombnă	Umanist	14	0	1	0	5	6	2	3
	CĂLĂRAȘI												
131	CĂLĂRAȘI		Liceul Teoretic "Mihail Sadoveanu"	Rusă	Umanist	6	0	0	0	2	4	0	2
	CĂLĂRAȘI												
132	CĂLĂRAȘI		Liceul Teoretic "Vasile Alecsandri"	Rombnă	Real	12	0	0	1	3	5	3	13
	CĂLĂRAȘI												
133	CĂLĂRAȘI		Liceul Teoretic "Vasile Alecsandri"	Rombnă	Umanist	20	0	0	0	5	9	6	8
	CĂLĂRAȘI												
134	CĂLĂRAȘI		Liceul Teoretic Dereneu	Rombnă	Real	0	0	0	0	0	0	0	2
	DERENEU												
135	CĂLĂRAȘI		Liceul Teoretic Dereneu	Rombnă	Umanist	13	0	0	0	4	5	4	1
	DERENEU												
136	CĂLĂRAȘI		Liceul Teoretic Hîrjauca	Rusă	Umanist	3	0	0	0	0	2	1	11
	HÎRJAUCA												
137	CĂLĂRAȘI		Liceul Teoretic Horodiște	Rombnă	Umanist	15	0	0	1	5	7	2	8
	HORODIȘTE												
138	CĂLĂRAȘI		Liceul Teoretic Pitușca	Rombnă	Real	3	0	0	0	0	3	0	15
	PITUȘCA												
139	CĂLĂRAȘI		Liceul Teoretic Pitușca	Rombnă	Umanist	0	0	0	0	0	0	0	1
	PITUȘCA												
140	CĂLĂRAȘI		Liceul Teoretic Săseni	Rombnă	Umanist	13	0	0	0	1	8	4	9
	SĂSENI												
141	CĂLĂRAȘI		Liceul Teoretic "Mihai Eminescu"	Rombnă	Real	15	0	1	0	5	7	2	7
	SIPOTENI												
142	CĂLĂRAȘI		Liceul Teoretic "Mihai Eminescu"	Rombnă	Umanist	13	0	0	0	4	4	5	5
	SIPOTENI												
143	CĂLĂRAȘI		Liceul Teoretic Țibirica	Rombnă	Umanist	11	0	0	0	4	3	4	5
	ȚIBIRICA												
144	CĂLĂRAȘI		Liceul Teoretic "Grigore Vieru"	Rombnă	Real	6	0	0	0	4	2	0	12
	VĂLCINEȚ												
145	CĂUȘENI		LICEUL TEORETIC "A.MATEEVICI"	Rombnă	Real	14	0	0	0	3	10	1	5
	CĂINARI												
146	CĂUȘENI		LICEUL TEORETIC "A.MATEEVICI"	Rombnă	Umanist	23	0	0	0	3	11	9	8
	CĂINARI												
147	CĂUȘENI		LICEUL TEORETIC "A.MATEEVICI"	Rombnă	Real	39	0	0	8	8	17	6	6
	CĂUȘENI												
148	CĂUȘENI		LICEUL TEORETIC "A.MATEEVICI"	Rombnă	Umanist	42	0	1	3	7	19	12	4
	CĂUȘENI												
149	CĂUȘENI		LICEUL TEORETIC "A.PUȘKIN"	Rusă	Real	7	0	0	0	1	3	3	7
	CĂUȘENI												
150	CĂUȘENI		LICEUL TEORETIC "D.CANTEMIR"	Rombnă	Real	3	0	0	0	0	1	2	17
	CĂUȘENI												
151	CĂUȘENI		LICEUL TEORETIC "D.CANTEMIR"	Rombnă	Umanist	1	0	0	0	0	0	1	3
	CĂUȘENI												

Nr. crt	Raion		Unitatea de proveniență	Limba de instruire	Profilul	Nr. de candidați promovabili	Din aceștia cu media examenului de BAC:						Nr. de candidați cu note insuficiente
	Localitate	10					9-9.99	8-8.99	7-7.99	6-6.99	5-5.99		
152	CĂUȘENI	LICEUL TEORETIC "ION CREANGĂ"	Română	Umanist	11	0	0	0	4	5	2	13	
153	CĂUȘENI	LICEUL TEORETIC "M.EMINESCU"	Română	Real	23	0	0	1	12	6	4	3	
154	CĂUȘENI	LICEUL TEORETIC "M.EMINESCU"	Română	Umanist	23	0	0	1	3	11	8	9	
155	CHIRCĂIEȘTI	LICEUL TEORETIC "M.VITEAZUL"	Română	Real	6	0	0	0	1	1	4	13	
156	CĂUȘENI	LICEUL TEORETIC "Gr.GRIGORIU"	Română	Umanist	17	0	0	1	2	10	4	7	
157	CĂUȘENI	LICEUL TEORETIC "V.ALECSANDRI"	Română	Real	0	0	0	0	0	0	0	1	
158	CĂUȘENI	LICEUL TEORETIC "V.ALECSANDRI"	Română	Umanist	4	0	0	0	0	1	3	7	
159	CĂUȘENI	LICEUL TEORETIC "M.SADOVEANU"	Română	Real	1	0	0	1	0	0	0	13	
160	CĂUȘENI	LICEUL TEORETIC "M.SADOVEANU"	Română	Umanist	14	0	0	0	0	3	11	5	
161	CĂUȘENI	LICEUL TEORETIC "M.MANOLE"	Română	Real	9	0	0	0	3	3	3	8	
162	CĂUȘENI	LICEUL TEORETIC "M.MANOLE"	Română	Umanist	29	0	0	1	6	17	5	8	
163	CĂUȘENI	LICEUL TEORETIC "ȘTEFAN CEL MARE ȘI SFÎNT"	Română	Real	13	0	0	1	2	7	3	10	
164	CĂUȘENI	LICEUL TEORETIC "ȘTEFAN CEL MARE ȘI SFÎNT"	Română	Umanist	21	0	0	1	7	8	5	8	
165	CĂUȘENI	LICEUL TEORETIC "P.ERHAN"	Română	Real	13	0	0	1	3	4	5	5	
166	CĂUȘENI	LICEUL TEORETIC "P.ERHAN"	Română	Umanist	6	0	0	0	2	3	1	10	
167	CĂUȘENI	LICEUL TEORETIC "A.MATEEVICI"	Română	Real	3	0	0	1	2	0	0	15	
168	CĂUȘENI	LICEUL TEORETIC "A.MATEEVICI"	Română	Umanist	10	0	0	1	0	5	4	5	
169	CHIȘINĂU	Instituția Publică Liceul Teoretic "Grigore Vieru"	Română	Real	23	0	0	1	1	16	5	11	
170	CHIȘINĂU	Instituția Publică Liceul Teoretic "Grigore Vieru"	Română	Umanist	14	0	0	0	1	7	6	14	
171	CHIȘINĂU	Instituția Publică Liceul Teoretic "Liviu Rebreanu"	Română	Real	21	0	0	2	6	11	2	5	
172	CHIȘINĂU	Instituția Publică Liceul Teoretic "Liviu Rebreanu"	Română	Umanist	21	0	0	3	6	9	3	5	
173	CHIȘINĂU	Instituția Publică Liceul Teoretic "Traian"	Română	Real	12	0	0	1	4	6	1	23	
174	CHIȘINĂU	Instituția Publică Liceul Teoretic "Traian"	Română	Umanist	18	0	0	3	5	5	5	8	
175	CHIȘINĂU	Instituția Publică Liceul Teoretic "Tudor Vladimirescu"	Română	Real	15	0	0	1	1	9	4	62	
176	CHIȘINĂU	Instituția Publică Liceul Teoretic "Tudor Vladimirescu"	Română	Umanist	27	0	0	0	1	11	15	109	
177	CHIȘINĂU	Liceul "Elitex"	Română	Umanist	0	0	0	0	0	0	0	2	
178	CHIȘINĂU	Liceul "Nicolae Iorga"	Română	Real	64	0	5	13	25	19	2	10	
179	CHIȘINĂU	Liceul "Nicolae Iorga"	Română	Umanist	22	0	0	2	7	10	3	7	
180	CHIȘINĂU	Liceul Teatral Orășenesc	Rusă	Artă	21	0	0	3	11	5	2	3	
181	CHIȘINĂU	LICEUL TEORETIC "BOGDAN PETRICEICU HAȘDEU"	Rusă	Real	15	0	0	2	5	7	1	9	
182	CHIȘINĂU	LICEUL TEORETIC "BOGDAN PETRICEICU HAȘDEU"	Rusă	Umanist	18	0	0	0	7	9	2	5	
183	CHIȘINĂU	LICEUL TEORETIC "DIMITRIE CANTEMIR"	Rusă	Real	48	0	1	6	19	19	3	3	
184	CHIȘINĂU	LICEUL TEORETIC "IULIA HAȘDEU"	Română	Real	39	0	1	3	16	15	4	32	
185	CHIȘINĂU	LICEUL TEORETIC "IULIA HAȘDEU"	Română	Umanist	24	0	0	2	5	11	6	10	
186	CHIȘINĂU	Liceul Teoretic "Mihai Eminescu"	Română	Real	33	1	1	11	15	4	1	6	
187	CHIȘINĂU	Liceul Teoretic "Mihai Eminescu"	Română	Umanist	27	0	4	5	11	6	1	1	
188	CHIȘINĂU	Liceul Teoretic "Mihai Greuc"	Rusă	Artă	4	0	0	0	2	2	0	4	
189	CHIȘINĂU	Liceul Teoretic "Mihai Greuc"	Rusă	Umanist	49	0	0	2	5	27	15	23	
190	CHIȘINĂU	Liceul Teoretic "Mircea cel Bătrân"	Română	Real	1	0	0	0	0	0	1	7	

Nr. crt	Raion		Unitatea de proveniență	Limba de instruire	Profilul	Nr. de candidați promovaji	Din aceștia cu media examenului de BAC:						Nr. de candidați cu note insuficiente
	Localitate						10	9-9.99	8-8.99	7-7.99	6-6.99	5-5.99	
191	CHIȘINĂU		Liceul Teoretic "Mircea cel Bătrîn"	Rombnă	Umanist	9	0	0	0	0	4	5	28
	BOTANICA CHIȘINĂU												
192	CHIȘINĂU		Liceul Teoretic "P.Movilă"	Rusă	Real	21	0	0	4	9	7	1	4
	BOTANICA CHIȘINĂU												
193	CHIȘINĂU		Liceul Teoretic "P.Movilă"	Rusă	Umanist	29	0	0	1	10	12	6	12
	BOTANICA CHIȘINĂU												
194	CHIȘINĂU		Liceul Teoretic "Pro Succes"	Rombnă	Real	0	0	0	0	0	0	0	1
	BOTANICA CHIȘINĂU												
195	CHIȘINĂU		Liceul Teoretic "Pro Succes"	Rombnă	Umanist	15	0	0	3	5	5	2	0
	BOTANICA CHIȘINĂU												
196	CHIȘINĂU		Liceul Teoretic "Ramban" ORT	Rusă	Umanist	14	0	0	1	5	8	0	4
	BOTANICA CHIȘINĂU												
197	CHIȘINĂU		LICEUL TEORETIC "V.ALECSANDRI"	Rombnă	Real	23	0	0	0	8	13	2	37
	BOTANICA CHIȘINĂU												
198	CHIȘINĂU		LICEUL TEORETIC "V.ALECSANDRI"	Rombnă	Umanist	40	0	1	4	14	14	7	17
	BOTANICA CHIȘINĂU												
199	CHIȘINĂU		Liceul Teoretic cu profil de arte "Elena Alistar"	Rombnă	Artă	18	0	0	1	11	4	2	10
	BOTANICA CHIȘINĂU												
200	CHIȘINĂU		Liceul Teoretic cu profil de arte "Elena Alistar"	Rombnă	Real	0	0	0	0	0	0	0	1
	BOTANICA CHIȘINĂU												
201	CHIȘINĂU		Liceul Teoretic cu profil de arte "Elena Alistar"	Rombnă	Umanist	46	0	2	6	16	10	12	8
	BOTANICA CHIȘINĂU												
202	CHIȘINĂU		Liceul Teoretic cu profil sportiv nr.3	Rusă	Sport	5	0	0	0	1	3	1	27
	BOTANICA CHIȘINĂU												
203	CHIȘINĂU		Liceul Teoretic cu profil sportiv nr.3	Rusă	Umanist	9	0	0	0	2	4	3	19
	BOTANICA CHIȘINĂU												
204	CHIȘINĂU		Liceul teoretic seral nr.2	Rombnă	Umanist	1	0	0	0	0	0	1	0
	BOTANICA CHIȘINĂU												
205	CHIȘINĂU		Instituția Publică Liceul Teoretic "Toader BUBUIECI"	Rombnă	Real	3	0	0	0	2	0	1	26
	BUBUIECI												
206	CHIȘINĂU		Instituția Publică Liceul Teoretic "Toader BUBUIECI"	Rombnă	Umanist	1	0	0	0	0	0	1	5
	BUBUIECI												
207	CHIȘINĂU		Instituția Publică Liceul Teoretic "Budești"	Rombnă	Umanist	18	0	0	0	2	8	8	14
	BUDEȘTI												
208	CHIȘINĂU		Instituția de Învățământ Liceul Teoretic "Elimul Nou"	Rombnă	Real	7	0	0	2	4	1	0	2
	BUIUCANI CHIȘINĂU												
209	CHIȘINĂU		Instituția de Învățământ Liceul Teoretic "Elimul Nou"	Rombnă	Umanist	9	0	0	3	4	2	0	0
	BUIUCANI CHIȘINĂU												
210	CHIȘINĂU		Instituția Privată de Învățământ Liceul Teoretic "ORIZONT"	Engleză	Real	23	0	2	7	11	3	0	6
	BUIUCANI CHIȘINĂU												
211	CHIȘINĂU		Instituția Privată de Învățământ Liceul Teoretic "ORIZONT"	Engleză	Umanist	13	0	1	7	1	3	1	0
	BUIUCANI CHIȘINĂU												
212	CHIȘINĂU		Instituția Publică Liceul Teoretic "Alexandr Pușkin"	Rusă	Real	16	0	0	4	6	5	1	3
	BUIUCANI CHIȘINĂU												
213	CHIȘINĂU		Instituția Publică Liceul Teoretic "Alexandr Pușkin"	Rusă	Umanist	32	0	0	15	13	3	1	2
	BUIUCANI CHIȘINĂU												
214	CHIȘINĂU		Instituția Publică Liceul Teoretic "Liviu Deleanu"	Rombnă	Real	19	0	1	6	5	6	1	16
	BUIUCANI CHIȘINĂU												
215	CHIȘINĂU		Instituția Publică Liceul Teoretic "Liviu Deleanu"	Rombnă	Umanist	25	0	1	2	5	9	8	9
	BUIUCANI CHIȘINĂU												
216	CHIȘINĂU		Instituția Publică Liceul Teoretic "Mircea Eliade"	Rombnă	Real	25	0	11	10	3	1	0	0
	BUIUCANI CHIȘINĂU												
217	CHIȘINĂU		Instituția Publică Liceul Teoretic "Mircea Eliade"	Rombnă	Umanist	20	0	3	13	4	0	0	0
	BUIUCANI CHIȘINĂU												
218	CHIȘINĂU		Instituția Publică Liceul Teoretic "Onisifor Ghibu"	Rombnă	Real	15	0	0	0	7	3	5	23
	BUIUCANI CHIȘINĂU												
219	CHIȘINĂU		Instituția Publică Liceul Teoretic "Onisifor Ghibu"	Rombnă	Umanist	27	0	0	3	3	12	9	12
	BUIUCANI CHIȘINĂU												
220	CHIȘINĂU		Instituția Publică Liceul Teoretic "Spiru Haret"	Rombnă	Real	30	0	2	5	13	9	1	6
	BUIUCANI CHIȘINĂU												
221	CHIȘINĂU		Instituția Publică Liceul Teoretic "Spiru Haret"	Rombnă	Umanist	35	0	2	11	17	4	1	0
	BUIUCANI CHIȘINĂU												
222	CHIȘINĂU		Liceul - Internat Municipal cu Profil Sportiv	Rombnă	Sport	25	0	0	0	7	12	6	27
	BUIUCANI CHIȘINĂU												
223	CHIȘINĂU		Liceul "Columna"	Rombnă	Real	1	0	0	0	1	0	0	0
	BUIUCANI CHIȘINĂU												
224	CHIȘINĂU		Liceul "Columna"	Rombnă	Umanist	9	0	0	2	6	0	1	0
	BUIUCANI CHIȘINĂU												
225	CHIȘINĂU		Liceul "Evrica"	Rusă	Umanist	5	0	0	0	1	3	1	2
	BUIUCANI CHIȘINĂU												
226	CHIȘINĂU		LICEUL DE CREATIVITATE ȘI INVENTICĂ "PROMETEU-PRIM"	Rombnă	Real	45	0	22	15	8	0	0	1
	BUIUCANI CHIȘINĂU												
227	CHIȘINĂU		LICEUL DE CREATIVITATE ȘI INVENTICĂ "PROMETEU-PRIM"	Rombnă	Umanist	23	0	2	13	6	1	1	0
	BUIUCANI CHIȘINĂU												
228	CHIȘINĂU		LICEUL Perspectiva-prim	Rombnă	Umanist	6	0	0	0	2	2	2	7
	BUIUCANI CHIȘINĂU												
229	CHIȘINĂU		LICEUL PROFESIONAL NR.1	Rombnă	Tehnologic	0	0	0	0	0	0	0	3
	BUIUCANI CHIȘINĂU												

Nr. crt	Raion		Unitatea de proveniență	Limba de instruire	Profilul	Nr. de candidați promovaji	Din aceștia cu media examenului de BAC:					Nr. de candidați cu note insuficiente
	Localitate	10					9-9.99	8-8.99	7-7.99	6-6.99	5-5.99	
230	CHIȘINĂU	Liceul Teoretic "Antioh Cantemir"	Rusă	Real	33	0	0	6	17	9	1	17
	BUIUCANI CHIȘINĂU											
231	CHIȘINĂU	Liceul Teoretic "Antioh Cantemir"	Rusă	Umanist	23	0	0	0	9	12	2	5
	BUIUCANI CHIȘINĂU											
232	CHIȘINĂU	Liceul Teoretic "Anton Cehov"	Rusă	Real	1	0	0	0	0	1	0	1
	BUIUCANI CHIȘINĂU											
233	CHIȘINĂU	Liceul Teoretic "Anton Cehov"	Rusă	Umanist	17	0	0	0	5	9	3	4
	BUIUCANI CHIȘINĂU											
234	CHIȘINĂU	Liceul Teoretic "Dante Alighieri"	Română	Real	32	0	0	4	17	10	1	12
	BUIUCANI CHIȘINĂU											
235	CHIȘINĂU	Liceul Teoretic "Dante Alighieri"	Română	Umanist	20	0	1	3	7	7	2	3
	BUIUCANI CHIȘINĂU											
236	CHIȘINĂU	Liceul Teoretic "I.S.Neciui-Levițchi"	Rusă	Real	1	0	0	0	0	0	1	7
	BUIUCANI CHIȘINĂU											
237	CHIȘINĂU	Liceul Teoretic "I.S.Neciui-Levițchi"	Rusă	Umanist	25	0	0	1	4	14	6	10
	BUIUCANI CHIȘINĂU											
238	CHIȘINĂU	Liceul Teoretic "N.V.Gogol"	Rusă	Real	43	0	2	11	20	8	2	8
	BUIUCANI CHIȘINĂU											
239	CHIȘINĂU	Liceul Teoretic "N.V.Gogol"	Rusă	Umanist	38	0	0	6	11	19	2	3
	BUIUCANI CHIȘINĂU											
240	CHIȘINĂU	Liceul Teoretic "Petru Rareș"	Română	Real	15	0	1	2	3	6	3	54
	BUIUCANI CHIȘINĂU											
241	CHIȘINĂU	Liceul Teoretic "Petru Rareș"	Română	Umanist	25	0	0	4	5	11	5	11
	BUIUCANI CHIȘINĂU											
242	CHIȘINĂU	LICEUL TEORETIC "PRINCIPESA NATALIA DADIANI"	Română	Real	30	0	1	3	9	11	6	0
	BUIUCANI CHIȘINĂU											
243	CHIȘINĂU	LICEUL TEORETIC "PRINCIPESA NATALIA DADIANI"	Română	Umanist	47	0	0	11	11	14	11	4
	BUIUCANI CHIȘINĂU											
244	CHIȘINĂU	Liceul Teoretic "Vasile Vasilache"	Română	Real	16	0	0	2	11	3	0	17
	BUIUCANI CHIȘINĂU											
245	CHIȘINĂU	Liceul Teoretic "Vasile Vasilache"	Română	Umanist	26	0	0	2	4	10	10	6
	BUIUCANI CHIȘINĂU											
246	CHIȘINĂU	Liceul Teoretic European	Română	Real	6	0	0	0	1	2	3	7
	BUIUCANI CHIȘINĂU											
247	CHIȘINĂU	Liceul Teoretic European	Rusă	Real	0	0	0	0	0	0	0	2
	BUIUCANI CHIȘINĂU											
248	CHIȘINĂU	Liceul Teoretic European	Română	Umanist	6	0	0	0	3	2	1	8
	BUIUCANI CHIȘINĂU											
249	CHIȘINĂU	Instituția de Învățământ Liceul "Litterarum"	Română	Real	10	0	0	3	3	4	0	3
	CENTRU CHIȘINĂU											
250	CHIȘINĂU	Instituția de Învățământ Liceul "Litterarum"	Română	Umanist	5	0	0	2	1	0	2	1
	CENTRU CHIȘINĂU											
251	CHIȘINĂU	Instituția Publică Liceul Teoretic "Mihai Viteazul"	Română	Real	45	0	1	9	12	21	2	20
	CENTRU CHIȘINĂU											
252	CHIȘINĂU	Instituția Publică Liceul Teoretic "Mihai Viteazul"	Română	Umanist	60	1	0	1	13	29	16	22
	CENTRU CHIȘINĂU											
253	CHIȘINĂU	Instituția Publică Liceul Teoretic "Minerva"	Română	Real	9	0	0	0	5	3	1	16
	CENTRU CHIȘINĂU											
254	CHIȘINĂU	Instituția Publică Liceul Teoretic "Minerva"	Română	Umanist	22	0	0	2	3	8	9	10
	CENTRU CHIȘINĂU											
255	CHIȘINĂU	Instituția Publică Liceul Teoretic "Universul"	Română	Real	8	0	0	0	2	3	3	27
	CENTRU CHIȘINĂU											
256	CHIȘINĂU	Instituția Publică Liceul Teoretic "Universul"	Română	Umanist	17	0	0	1	3	9	4	17
	CENTRU CHIȘINĂU											
257	CHIȘINĂU	Liceul "M. Koziubinski"	Rusă	Umanist	37	0	1	3	15	15	3	6
	CENTRU CHIȘINĂU											
258	CHIȘINĂU	Liceul cu profil tehnologic pentru copii cu vederea slabă	Română	Real	1	0	0	0	0	1	0	7
	CENTRU CHIȘINĂU											
259	CHIȘINĂU	Liceul Teoretic "Gheorghe Asachi"	Română	Real	98	0	13	21	37	25	2	26
	CENTRU CHIȘINĂU											
260	CHIȘINĂU	Liceul Teoretic "Gheorghe Asachi"	Română	Umanist	59	0	1	3	19	25	11	12
	CENTRU CHIȘINĂU											
261	CHIȘINĂU	Liceul Teoretic "Titu Maiorescu"	Rusă	Real	19	0	1	2	7	6	3	9
	CENTRU CHIȘINĂU											
262	CHIȘINĂU	Liceul Teoretic "Titu Maiorescu"	Rusă	Umanist	8	0	0	0	1	7	0	4
	CENTRU CHIȘINĂU											
263	CHIȘINĂU	Liceul Teoretic "Vasile Lupu"	Rusă	Real	17	0	0	2	10	5	0	8
	CENTRU CHIȘINĂU											
264	CHIȘINĂU	Liceul Teoretic "Vasile Lupu"	Rusă	Umanist	17	0	0	0	2	10	5	6
	CENTRU CHIȘINĂU											
265	CHIȘINĂU	Liceul Teoretic Academician "C.Sibirschi"	Rusă	Real	21	0	0	2	9	6	4	28
	CENTRU CHIȘINĂU											
266	CHIȘINĂU	Liceul Teoretic cu profil de arte "Nicolae Sulac"	Română	Artă	6	0	0	2	1	2	1	5
	CENTRU CHIȘINĂU											
267	CHIȘINĂU	Liceul Teoretic cu profil de arte "Nicolae Sulac"	Română	Umanist	21	0	0	2	7	7	5	17
	CENTRU CHIȘINĂU											
268	CHIȘINĂU	Liceul teoretic seral nr.1	Română	Umanist	0	0	0	0	0	0	0	1
	CENTRU CHIȘINĂU											

Nr. crt	Raion		Unitatea de proveniență	Limba de instruire	Profilul	Nr. de candidați promovaji	Din aceștia cu media examenului de BAC:						Nr. de candidați cu note insuficiente
	Localitate						10	9-9.99	8-8.99	7-7.99	6-6.99	5-5.99	
269	CHIȘINĂU	CHIȘINĂU	Colegiul de Microelectronică și Tehnică de Calcul	Română	Real	0	0	0	0	0	0	0	1
270	CHIȘINĂU	CHIȘINĂU	Liceul-internat Republican de muzică "Sergei Rahmaninov"	Rusă	Artă	13	0	0	1	8	4	0	2
271	CHIȘINĂU	CHIȘINĂU	Liceul-internat Republican de muzică "Ciprian Porumbescu"	Română	Artă	29	0	0	8	5	12	4	5
272	CHIȘINĂU	CHIȘINĂU	Liceul Academic de Arte Plastice "Igor Vieru"	Română	Artă	15	0	0	6	3	6	0	1
273	CHIȘINĂU	CHIȘINĂU	Liceul Academiei de Științe a Moldovei	Română	Real	34	0	3	19	10	2	0	0
274	CHIȘINĂU	CHIȘINĂU	Liceul Academiei de Științe a Moldovei	Română	Umanist	18	0	2	10	5	1	0	0
275	CHIȘINĂU	CHIȘINĂU	Liceul Internat Republican cu Profil Sportiv	Română	Sport	25	0	0	0	2	21	2	39
276	CHIȘINĂU	CHIȘINĂU	Liceul Teoretic Agricol al UASM	Română	Real	22	0	0	1	11	7	3	76
277	CHIȘINĂU	CHIȘINĂU	Liceul Teoretic cu Profil Real "Mihai Mariniciu"	Română	Real	57	0	1	6	20	19	11	34
278	CHIȘINĂU	CHIȘINĂU	Seminarul Teologic Ortodox	Română	Umanist	14	0	0	0	1	8	5	9
279	CHIȘINĂU	CIOCANA CHIȘINĂU	Instituția Publică Liceul Teoretic "Constantin Negruzzi"	Română	Real	19	0	0	3	6	5	5	12
280	CHIȘINĂU	CIOCANA CHIȘINĂU	Instituția Publică Liceul Teoretic "Constantin Negruzzi"	Română	Umanist	35	0	1	0	6	17	11	22
281	CHIȘINĂU	CIOCANA CHIȘINĂU	Instituția Publică Liceul Teoretic "Ginta Latină"	Română	Artă	2	0	0	0	0	2	0	2
282	CHIȘINĂU	CIOCANA CHIȘINĂU	Instituția Publică Liceul Teoretic "Ginta Latină"	Română	Real	6	0	0	1	1	3	1	21
283	CHIȘINĂU	CIOCANA CHIȘINĂU	Instituția Publică Liceul Teoretic "Ginta Latină"	Română	Umanist	44	0	0	4	12	20	8	10
284	CHIȘINĂU	CIOCANA CHIȘINĂU	Instituția Publică Liceul Teoretic "Petru Zadnipru"	Română	Real	25	0	0	5	9	7	4	11
285	CHIȘINĂU	CIOCANA CHIȘINĂU	Instituția Publică Liceul Teoretic "Petru Zadnipru"	Română	Umanist	37	0	0	1	6	15	15	26
286	CHIȘINĂU	CIOCANA CHIȘINĂU	Liceul Teoretic "Dacia"	Rusă	Real	13	0	0	0	2	8	3	6
287	CHIȘINĂU	CIOCANA CHIȘINĂU	Liceul Teoretic "Dacia"	Rusă	Umanist	14	0	0	1	1	8	4	8
288	CHIȘINĂU	CIOCANA CHIȘINĂU	Liceul Teoretic "Gaudeamus"	Română	Real	44	0	0	10	15	13	6	26
289	CHIȘINĂU	CIOCANA CHIȘINĂU	Liceul Teoretic "Gaudeamus"	Română	Umanist	24	0	0	1	5	12	6	4
290	CHIȘINĂU	CIOCANA CHIȘINĂU	Liceul Teoretic "Olimp"	Rusă	Real	17	0	0	2	5	9	1	10
291	CHIȘINĂU	CIOCANA CHIȘINĂU	Liceul Teoretic "Olimp"	Rusă	Umanist	44	0	1	4	13	18	8	7
292	CHIȘINĂU	CIOCANA CHIȘINĂU	Liceul Teoretic cu profil de arte "Mihail Berezovschi"	Română	Artă	8	0	0	3	2	3	0	0
293	CHIȘINĂU	CIOCANA CHIȘINĂU	Liceul Teoretic cu profil de arte "Mihail Berezovschi"	Română	Real	36	0	2	4	19	9	2	15
294	CHIȘINĂU	CIOCANA CHIȘINĂU	Liceul Teoretic cu profil de arte "Mihail Berezovschi"	Română	Umanist	49	0	1	6	16	17	9	2
295	CHIȘINĂU	CIOCANA CHIȘINĂU	Liceul teoretic cu profil sportiv nr. 2	Română	Sport	17	0	0	1	1	13	2	12
296	CHIȘINĂU	CIORESCU	Liceul Teoretic "Nicolae Bălcescu"	Română	Real	16	0	0	3	5	8	0	12
297	CHIȘINĂU	CIORESCU	Liceul Teoretic "Nicolae Bălcescu"	Română	Umanist	31	0	0	1	5	12	13	9
298	CHIȘINĂU	COLONIȚA	Liceul Teoretic "Gh.Ghimpu"	Română	Umanist	19	0	0	1	7	6	5	6
299	CHIȘINĂU	CRICOVA	Liceul Teoretic "Alexei Mateevici"	Română	Real	15	0	0	0	8	6	1	2
300	CHIȘINĂU	CRICOVA	Liceul Teoretic "Alexei Mateevici"	Română	Umanist	11	0	0	0	2	5	4	10
301	CHIȘINĂU	DURLEȘTI	Instituția Privată de Învățământ Liceul Teoretic "ORIZONT"	Engleză	Real	24	0	4	7	7	5	1	9
302	CHIȘINĂU	DURLEȘTI	Instituția Publică Liceul Teoretic "Hyperion"	Română	Real	21	0	0	4	6	8	3	21
303	CHIȘINĂU	DURLEȘTI	Instituția Publică Liceul Teoretic "Hyperion"	Română	Umanist	22	0	0	2	2	9	9	7
304	CHIȘINĂU	DURLEȘTI	Liceul Teoretic "Durlești"	Română	Real	0	0	0	0	0	0	0	4
305	CHIȘINĂU	DURLEȘTI	Liceul Teoretic "Durlești"	Română	Umanist	15	0	0	0	1	4	10	17
306	CHIȘINĂU	GRĂTIEȘTI	Liceul Teoretic "Grătiești"	Română	Umanist	14	0	0	1	2	8	3	12
307	CHIȘINĂU	RÎȘCANI CHIȘINĂU	Instituția Publică Liceul Teoretic "Alexandru Ioan Cuza"	Română	Real	18	0	0	1	7	8	2	15

Nr. crt	Raion		Unitatea de proveniență	Limba de instruire	Profilul	Nr. de candidați promovabili	Din aceștia cu media examenului de BAC:						Nr. de candidați cu note insuficiente
	Localitate						10	9-9.99	8-8.99	7-7.99	6-6.99	5-5.99	
308	CHIȘINĂU		Instituția Publică Liceul Teoretic "Alexandru Ioan Cuza"	Rombnă	Umanist	15	0	0	0	5	5	5	9
	RÎȘCANI CHIȘINĂU												
309	CHIȘINĂU		Instituția Publică Liceul Teoretic "Ștefan cel Mare"	Rombnă	Real	23	0	0	6	5	9	3	7
	RÎȘCANI CHIȘINĂU												
310	CHIȘINĂU		Instituția Publică Liceul Teoretic "Ștefan cel Mare"	Rombnă	Umanist	23	0	3	3	4	6	7	5
	RÎȘCANI CHIȘINĂU												
311	CHIȘINĂU		Liceu Teoretic "Waldorf" (cu grupe de grădiniță)	Rombnă	Umanist	20	0	0	4	5	7	4	7
	RÎȘCANI CHIȘINĂU												
312	CHIȘINĂU		Liceul "N.Milescu Spătarul"	Rusă	Real	26	0	1	4	14	6	1	7
	RÎȘCANI CHIȘINĂU												
313	CHIȘINĂU		Liceul "N.Milescu Spătarul"	Rusă	Umanist	25	0	0	2	10	10	3	0
	RÎȘCANI CHIȘINĂU												
314	CHIȘINĂU		Liceul "Svetoci"	Rusă	Real	4	0	0	1	1	2	0	15
	RÎȘCANI CHIȘINĂU												
315	CHIȘINĂU		Liceul "Svetoci"	Rusă	Umanist	9	0	0	0	2	4	3	6
	RÎȘCANI CHIȘINĂU												
316	CHIȘINĂU		Liceul de Limbi Moderne și Management	Rombnă	Umanist	11	0	1	0	4	5	1	0
	RÎȘCANI CHIȘINĂU												
317	CHIȘINĂU		Liceul de Limbi Moderne și Tehnologii Informaționale "SOCRATE"	Rombnă	Real	3	0	0	1	0	2	0	1
	RÎȘCANI CHIȘINĂU												
318	CHIȘINĂU		Liceul de Limbi Moderne și Tehnologii Informaționale "SOCRATE"	Rombnă	Umanist	14	0	0	2	3	7	2	9
	RÎȘCANI CHIȘINĂU												
319	CHIȘINĂU		Liceul Tehnologic Resurse Educaționale și Training Tehnologic "B.Z.Herțli"	Rusă	Real	11	0	1	1	4	3	2	4
	RÎȘCANI CHIȘINĂU												
320	CHIȘINĂU		Liceul Tehnologic Resurse Educaționale și Training Tehnologic "B.Z.Herțli"	Rusă	Umanist	13	0	0	2	4	6	1	0
	RÎȘCANI CHIȘINĂU												
321	CHIȘINĂU		Liceul Teoretic "Academia Copiilor"	Rombnă	Umanist	11	0	0	1	4	5	1	3
	RÎȘCANI CHIȘINĂU												
322	CHIȘINĂU		Liceul Teoretic "Academia Copiilor"	Rusă	Umanist	18	0	0	2	6	8	2	5
	RÎȘCANI CHIȘINĂU												
323	CHIȘINĂU		LICEUL TEORETIC "ALECU RUSSO"	Rusă	Umanist	43	0	0	5	26	11	1	1
	RÎȘCANI CHIȘINĂU												
324	CHIȘINĂU		Liceul Teoretic "G.Călinescu"	Rombnă	Real	18	0	0	1	5	11	1	12
	RÎȘCANI CHIȘINĂU												
325	CHIȘINĂU		Liceul Teoretic "G.Călinescu"	Rombnă	Umanist	40	0	0	3	14	16	7	14
	RÎȘCANI CHIȘINĂU												
326	CHIȘINĂU		Liceul Teoretic "George Meniuc"	Rombnă	Real	13	0	0	1	7	2	3	7
	RÎȘCANI CHIȘINĂU												
327	CHIȘINĂU		Liceul Teoretic "George Meniuc"	Rombnă	Umanist	22	0	0	0	4	10	8	11
	RÎȘCANI CHIȘINĂU												
328	CHIȘINĂU		Liceul Teoretic "Ion Creangă"	Rombnă	Real	44	0	3	18	19	4	0	10
	RÎȘCANI CHIȘINĂU												
329	CHIȘINĂU		Liceul Teoretic "Ion Creangă"	Rombnă	Umanist	28	0	2	10	10	6	0	0
	RÎȘCANI CHIȘINĂU												
330	CHIȘINĂU		Liceul Teoretic "Kiril și Metodii"	Rusă	Real	8	0	0	2	3	3	0	14
	RÎȘCANI CHIȘINĂU												
331	CHIȘINĂU		Liceul Teoretic "Kiril și Metodii"	Rusă	Umanist	21	0	0	2	4	8	7	5
	RÎȘCANI CHIȘINĂU												
332	CHIȘINĂU		Liceul Teoretic "Lucian Blaga"	Rombnă	Real	11	0	0	1	4	5	1	10
	RÎȘCANI CHIȘINĂU												
333	CHIȘINĂU		Liceul Teoretic "Lucian Blaga"	Rombnă	Umanist	2	0	0	0	0	0	2	3
	RÎȘCANI CHIȘINĂU												
334	CHIȘINĂU		Liceul Teoretic "Matei Basarab"	Rusă	Real	1	0	0	0	0	1	0	0
	RÎȘCANI CHIȘINĂU												
335	CHIȘINĂU		Liceul Teoretic "Matei Basarab"	Rusă	Umanist	20	0	0	2	4	11	3	13
	RÎȘCANI CHIȘINĂU												
336	CHIȘINĂU		LICEUL TEORETIC "MIGUEL DE CERVANTES SAAVEDRA"	Rombnă	Real	19	0	0	4	5	9	1	10
	RÎȘCANI CHIȘINĂU												
337	CHIȘINĂU		LICEUL TEORETIC "MIGUEL DE CERVANTES SAAVEDRA"	Rombnă	Umanist	25	0	0	3	6	11	5	7
	RÎȘCANI CHIȘINĂU												
338	CHIȘINĂU		Liceul Teoretic "Mihail Kogălniceanu"	Rombnă	Real	11	0	0	6	3	1	1	7
	RÎȘCANI CHIȘINĂU												
339	CHIȘINĂU		Liceul Teoretic "Mihail Kogălniceanu"	Rombnă	Umanist	21	0	1	6	10	3	1	1
	RÎȘCANI CHIȘINĂU												
340	CHIȘINĂU		Liceul Teoretic "Mihail Lomonosov"	Rusă	Real	0	0	0	0	0	0	0	1
	RÎȘCANI CHIȘINĂU												
341	CHIȘINĂU		Liceul Teoretic "Mihail Lomonosov"	Rusă	Umanist	18	0	0	1	4	7	6	14
	RÎȘCANI CHIȘINĂU												
342	CHIȘINĂU		Liceul Teoretic "Mihail Sadoveanu"	Rombnă	Real	14	0	0	2	4	6	2	21
	RÎȘCANI CHIȘINĂU												
343	CHIȘINĂU		Liceul Teoretic "Mihail Sadoveanu"	Rombnă	Umanist	22	0	0	2	4	6	10	17
	RÎȘCANI CHIȘINĂU												
344	CHIȘINĂU		Liceul Teoretic "Natalia Gheorghiu"	Rusă	Real	12	0	1	2	6	3	0	3
	RÎȘCANI CHIȘINĂU												
345	CHIȘINĂU		Liceul Teoretic "Natalia Gheorghiu"	Rusă	Umanist	15	0	1	1	2	3	8	9
	RÎȘCANI CHIȘINĂU												
346	CHIȘINĂU		Liceul Teoretic bulgar "Vasil Levski"	Rusă	Real	7	0	0	1	2	4	0	4
	RÎȘCANI CHIȘINĂU												

Nr. crt	Raion	Unitatea de proveniență	Limba de instruire	Profilul	Nr. de candidați promovați	Din aceștia cu media examenului de BAC:						Nr. de candidați cu note insuficiente
	Localitate					10	9-9.99	8-8.99	7-7.99	6-6.99	5-5.99	
347	CHIȘINĂU RÎȘCANI CHIȘINĂU	Liceul Teoretic bulgar "Vasil Levski"	Rusă	Umanist	8	0	0	0	2	4	2	2
348	CHIȘINĂU SÎNGERA	Instituția Publică Liceul Teoretic "Alexandru cel Bun"	Română	Real	16	0	0	2	4	4	6	15
349	CHIȘINĂU SÎNGERA	Instituția Publică Liceul Teoretic "Alexandru cel Bun"	Română	Umanist	14	0	0	0	1	7	6	37
350	CHIȘINĂU STĂUCENI	Colegiul Național de Viticultură și Vinificație	Română	Real	0	0	0	0	0	0	0	1
351	CHIȘINĂU STĂUCENI	Liceul Teoretic "Dragoș Vodă"	Română	Umanist	20	0	0	4	7	5	4	5
352	CHIȘINĂU TRUȘENI	Liceul Teoretic "Trușeni"	Română	Real	3	0	0	0	0	0	3	7
353	CHIȘINĂU TRUȘENI	Liceul Teoretic "Trușeni"	Română	Umanist	8	0	0	0	2	6	0	15
354	CHIȘINĂU VADUL LUI VODĂ	Liceul Teoretic "Ștefan Vodă"	Română	Umanist	12	0	1	0	4	7	0	12
355	CIMIȘLIA CIMIȘLIA	Instituția Publică LICEUL TEORETIC "ALEXANDR PUȘKIN"	Rusă	Real	2	0	0	0	1	1	0	16
356	CIMIȘLIA CIMIȘLIA	Instituția Publică LICEUL TEORETIC "ALEXANDR PUȘKIN"	Rusă	Umanist	8	0	0	0	1	3	4	9
357	CIMIȘLIA CIMIȘLIA	Instituția Publică LICEUL TEORETIC "ION CREANGĂ"	Română	Real	8	0	0	0	2	5	1	22
358	CIMIȘLIA CIMIȘLIA	Instituția Publică LICEUL TEORETIC "ION CREANGĂ"	Română	Umanist	15	0	0	0	2	6	7	8
359	CIMIȘLIA CIMIȘLIA	Instituția Publică LICEUL TEORETIC "MIHAI EMINESCU"	Română	Real	14	0	0	4	5	5	0	8
360	CIMIȘLIA CIMIȘLIA	Instituția Publică LICEUL TEORETIC "MIHAI EMINESCU"	Română	Umanist	31	0	0	1	5	22	3	15
361	CIMIȘLIA CIMIȘLIA	Instituția Publică LICEUL TEORETIC "MIHAI VITEAZUL"	Română	Real	5	0	0	0	1	4	0	24
362	CIMIȘLIA CIMIȘLIA	Instituția Publică LICEUL TEORETIC "MIHAI VITEAZUL"	Română	Umanist	17	0	0	0	3	4	10	21
363	CIMIȘLIA GURA GALBENEI	Instituția Publică LICEUL TEORETIC "HYPERION"	Română	Real	5	0	0	1	3	1	0	13
364	CIMIȘLIA GURA GALBENEI	Instituția Publică LICEUL TEORETIC "HYPERION"	Română	Umanist	17	0	2	2	6	5	2	3
365	CIMIȘLIA LIPOVENI	Instituția Publică LICEUL INTERNAT CU PROFIL SPORTIV	Română	Sport	13	0	0	1	4	7	1	9
366	CIMIȘLIA MIHAILOVCA	Instituția Publică LICEUL TEORETIC "ȘTEFAN CEL MARE"	Română	Real	4	0	0	0	0	2	2	26
367	CIMIȘLIA SELEMET	Instituția Publică LICEUL TEORETIC "SERGIU COIPAN"	Română	Real	0	0	0	0	0	0	0	16
368	CIMIȘLIA SELEMET	Instituția Publică LICEUL TEORETIC "SERGIU COIPAN"	Română	Umanist	0	0	0	0	0	0	0	6
369	CRIULENI BOȘCANA	Liceul Teoretic "Mihail Stratulat"	Română	Real	0	0	0	0	0	0	0	4
370	CRIULENI BOȘCANA	Liceul Teoretic "Mihail Stratulat"	Română	Umanist	17	0	0	0	3	6	8	8
371	CRIULENI CIMIȘENI	Liceul Teoretic CIMIȘENI	Română	Umanist	12	0	0	0	1	9	2	6
372	CRIULENI CIMIȘENI	Liceul Teoretic CIMIȘENI	Rusă	Umanist	7	0	0	0	1	5	1	10
373	CRIULENI CRIULENI	Liceul Teoretic "Boris Dînga"	Română	Real	23	0	0	1	11	9	2	3
374	CRIULENI CRIULENI	Liceul Teoretic "Boris Dînga"	Română	Umanist	18	0	1	1	3	4	9	5
375	CRIULENI CRUGLIC	Liceul Teoretic CRUGLIC	Română	Umanist	18	0	0	3	5	5	5	3
376	CRIULENI DUBĂSARII VECHI	Liceul Teoretic "Nicolae Donici"	Română	Real	30	0	2	3	11	10	4	10
377	CRIULENI DUBĂSARII VECHI	Liceul Teoretic "Nicolae Donici"	Română	Umanist	18	0	0	0	1	6	11	21
378	CRIULENI HÎRȚOPUL MIC	Liceul Teoretic HÎRȚOPUL MIC	Română	Real	2	0	0	0	0	0	2	2
379	CRIULENI HÎRȚOPUL MIC	Liceul Teoretic HÎRȚOPUL MIC	Română	Umanist	15	0	0	1	2	7	5	5
380	CRIULENI MAȘCAUȚI	Liceul Teoretic "Ion Sîrbu"	Română	Real	12	0	0	0	3	5	4	10
381	CRIULENI MAȘCAUȚI	Liceul Teoretic "Ion Sîrbu"	Română	Umanist	9	0	0	0	2	2	5	12
382	CRIULENI MĂGDĂCEȘTI	Liceul Teoretic MĂGDĂCEȘTI	Română	Real	25	0	1	6	6	8	4	1
383	CRIULENI MĂGDĂCEȘTI	Liceul Teoretic MĂGDĂCEȘTI	Română	Umanist	26	0	0	1	10	11	4	2
384	CRIULENI MĂLĂIEȘTII NOI	Liceul Teoretic MĂLĂIEȘTI	Română	Real	12	0	0	0	4	7	1	4
385	CRIULENI MĂLĂIEȘTII NOI	Liceul Teoretic MĂLĂIEȘTI	Română	Umanist	14	0	0	0	5	6	3	6

Nr. crt	Raion		Unitatea de proveniență	Limba de instruire	Profilul	Nr. de candidați promovabili	Din aceștia cu media examenului de BAC:						Nr. de candidați cu note insuficiente
	Localitate						10	9-9.99	8-8.99	7-7.99	6-6.99	5-5.99	
386	CRIULENI	ONIȚCANI	Liceul Teoretic ONIȚCANI	Română	Real	6	0	0	0	2	2	2	5
387	CRIULENI	ONIȚCANI	Liceul Teoretic ONIȚCANI	Română	Umanist	11	0	2	1	2	4	2	7
388	DONDUȘENI	ARIONEȘTI	Liceul Teoretic "Perspectiva"	Română	Umanist	2	0	0	0	0	2	0	4
389	DONDUȘENI	BARABOI	Liceul Teoretic "Prometeu"	Română	Real	5	0	0	0	1	2	2	11
390	DONDUȘENI	BARABOI	Liceul Teoretic "Prometeu"	Română	Umanist	1	0	0	0	0	0	1	17
391	DONDUȘENI	DONDUȘENI	Liceul Teoretic "A.Mateevici"	Română	Real	11	0	0	0	3	7	1	13
392	DONDUȘENI	DONDUȘENI	Liceul Teoretic "A.Mateevici"	Română	Umanist	13	0	0	2	1	6	4	8
393	DONDUȘENI	DONDUȘENI	Liceul Teoretic "A.Pușkin"	Rusă	Umanist	8	0	0	0	2	5	1	19
394	DONDUȘENI	DONDUȘENI	Liceul Teoretic "Gaudeamus"	Rusă	Umanist	0	0	0	0	0	0	0	1
395	DONDUȘENI	SUDARCA	Liceul Teoretic "Mihai Eminescu"	Română	Umanist	1	0	0	0	0	0	1	0
396	DROCHIA	CHETROȘU	Instituția Publică Liceul Teoretic "V. Coșofană"	Română	Real	0	0	0	0	0	0	0	2
397	DROCHIA	CHETROȘU	Instituția Publică Liceul Teoretic "V. Coșofană"	Română	Umanist	7	0	0	1	1	1	4	15
398	DROCHIA	COTOVA	Instituția Publică Liceul Teoretic Cotova	Română	Umanist	8	0	0	0	1	3	4	10
399	DROCHIA	DROCHIA	Instituția Publică Liceul rus nr.3	Rusă	Real	19	0	0	1	7	7	4	11
400	DROCHIA	DROCHIA	Instituția Publică Liceul rus nr.3	Rusă	Umanist	9	0	0	0	3	6	0	8
401	DROCHIA	DROCHIA	Instituția Publică Liceul Teoretic "B. P. Hasdeu"	Română	Real	31	0	0	2	10	13	6	19
402	DROCHIA	DROCHIA	Instituția Publică Liceul Teoretic "B. P. Hasdeu"	Română	Umanist	20	0	0	0	6	11	3	5
403	DROCHIA	DROCHIA	Instituția Publică Liceul Teoretic "M.Eminescu"	Română	Real	25	0	0	2	6	10	7	34
404	DROCHIA	DROCHIA	Instituția Publică Liceul Teoretic "M.Eminescu"	Română	Umanist	8	0	0	0	1	1	6	19
405	DROCHIA	DROCHIA	Instituția Publică Liceul Teoretic "Ștefan cel Mare"	Română	Real	17	0	0	0	5	8	4	11
406	DROCHIA	DROCHIA	Instituția Publică Liceul Teoretic "Ștefan cel Mare"	Română	Umanist	4	0	0	0	0	2	2	12
407	DROCHIA	PELINIA	Instituția Publică Liceul Teoretic Pelinia	Română	Real	8	0	0	1	6	1	0	12
408	DROCHIA	PELINIA	Instituția Publică Liceul Teoretic Pelinia	Română	Umanist	10	0	0	1	2	4	3	8
409	DROCHIA	POPEȘTII DE SUS	Instituția Publică Liceul Teoretic "Ion Creangă"	Română	Umanist	21	0	0	1	6	9	5	8
410	DROCHIA	SOFIA	Instituția Publică Liceul Teoretic "Viorel Cantemir"	Română	Real	1	0	0	0	0	0	1	1
411	DROCHIA	SOFIA	Instituția Publică Liceul Teoretic "Viorel Cantemir"	Română	Umanist	7	0	0	0	2	4	1	6
412	DUBĂSARI	COCIERI	Liceul Teoretic "Vlad Ioviță"	Română	Real	9	0	0	0	3	4	2	17
413	DUBĂSARI	COCIERI	Liceul Teoretic "Vlad Ioviță"	Română	Umanist	7	0	0	0	3	2	2	12
414	DUBĂSARI	COȘNIȚA	Liceul Teoretic "Ion Creangă"	Română	Real	14	0	0	2	0	7	5	30
415	DUBĂSARI	COȘNIȚA	Liceul Teoretic "Ion Creangă"	Română	Umanist	6	0	0	0	1	4	1	10
416	DUBĂSARI	DOROȚCAIA	Liceul Teoretic Doroțcaia	Română	Real	2	0	0	0	0	2	0	3
417	DUBĂSARI	DOROȚCAIA	Liceul Teoretic Doroțcaia	Română	Umanist	8	0	0	2	3	3	0	11
418	DUBĂSARI	DOROȚCAIA	Liceul Teoretic "Ștefan cel Mare și Sfânt"	Română	Real	9	0	0	0	3	4	2	8
419	DUBĂSARI	DOROȚCAIA	Liceul Teoretic "Ștefan cel Mare și Sfânt"	Română	Umanist	0	0	0	0	0	0	0	1
420	DUBĂSARI	DUBĂSARI	Liceul Teoretic "Mihai Eminescu"	Română	Real	36	0	0	1	7	18	10	27
421	DUBĂSARI	DUBĂSARI	Liceul Teoretic "Mihai Eminescu"	Rusă	Real	1	0	0	0	1	0	0	1
422	DUBĂSARI	DUBĂSARI	Liceul Teoretic "Mihai Eminescu"	Română	Umanist	13	0	0	1	2	8	2	13
423	DUBĂSARI	DUBĂSARI	Liceul Teoretic "Mihai Eminescu"	Rusă	Umanist	4	0	0	0	1	1	2	7
424	DUBĂSARI	HOLERCANI	Liceul Teoretic Holercani	Română	Real	17	0	0	0	3	9	5	1

Nr. crt	Raion		Unitatea de proveniență	Limba de instruire	Profilul	Nr. de candidați promovați	Din aceștia cu media examenului de BAC:					Nr. de candidați cu note insuficiente	
	Localitate						10	9-9.99	8-8.99	7-7.99	6-6.99		5-5.99
425	DUBĂSARI HOLERCANI		Liceul Teoretic Holercani	Română	Umanist	15	0	0	0	2	8	5	3
426	DUBĂSARI MOLOVATA		Liceul Teoretic "Ștefan cel Mare"	Română	Real	3	0	0	0	0	1	2	2
427	DUBĂSARI MOLOVATA		Liceul Teoretic "Ștefan cel Mare"	Română	Umanist	15	0	0	1	7	3	4	3
428	EDINEȚ BRĂTUȘENI		Instituție Publică Liceul Teoretic Brătușeni	Rusă	Real	2	0	0	0	0	1	1	12
429	EDINEȚ BRĂTUȘENI		Instituție Publică Liceul Teoretic Brătușeni	Rusă	Umanist	5	0	0	1	1	2	1	7
430	EDINEȚ BRĂNZENI		Instituție Publică Liceul Teoretic "Vasile Stroescu"	Română	Umanist	6	0	0	0	1	3	2	8
431	EDINEȚ CUPCINI		Instituție Publică Liceul Teoretic "M.Sadoveanu"	Română	Real	12	0	0	2	5	2	3	9
432	EDINEȚ CUPCINI		Instituție Publică Liceul Teoretic "S.Kovalevskaia"	Rusă	Real	6	0	0	2	2	1	1	5
433	EDINEȚ EDINEȚ		Instituție Publică Liceul Teoretic "Dimitrie Cantemir"	Rusă	Real	11	0	0	3	5	3	0	9
434	EDINEȚ EDINEȚ		Instituție Publică Liceul Teoretic "Dimitrie Cantemir"	Rusă	Umanist	10	0	0	0	4	5	1	5
435	EDINEȚ EDINEȚ		Instituție Publică Liceul Teoretic "M.Eminescu"	Română	Real	10	0	1	1	4	3	1	12
436	EDINEȚ EDINEȚ		Instituție Publică Liceul Teoretic "M.Eminescu"	Română	Umanist	7	0	0	0	1	4	2	7
437	EDINEȚ EDINEȚ		Instituție Publică Liceul Teoretic "Pan Halippa"	Română	Real	19	0	1	1	10	6	1	19
438	EDINEȚ EDINEȚ		Instituție Publică Liceul Teoretic "Pan Halippa"	Română	Umanist	14	0	0	0	2	6	6	12
439	EDINEȚ EDINEȚ		Instituție Publică Liceul Teoretic "V.Suhomlinski"	Rusă	Real	12	0	0	1	4	6	1	8
440	EDINEȚ EDINEȚ		Instituție Publică Liceul Teoretic "V.Suhomlinski"	Rusă	Umanist	5	0	0	0	0	1	4	15
441	EDINEȚ EDINEȚ		SEMINARUL TEOLOGIC LICEAL DE FETE	Română	Umanist	9	0	0	0	2	3	4	2
442	EDINEȚ FETEȘTI		Instituție Publică Liceul Teoretic Fetești	Română	Real	6	0	0	0	1	2	3	5
443	EDINEȚ FETEȘTI		Instituție Publică Liceul Teoretic Fetești	Română	Umanist	6	0	0	0	0	3	3	13
444	EDINEȚ GORDINEȘTI		Instituție Publică Liceul Teoretic Gordinești	Română	Real	5	0	0	0	0	2	3	16
445	EDINEȚ GORDINEȘTI		Instituție Publică Liceul Teoretic Gordinești	Română	Umanist	1	0	0	0	0	1	0	9
446	EDINEȚ TRINCA		Instituție Publică Liceul Teoretic Trinca	Română	Real	2	0	0	0	0	1	1	1
447	EDINEȚ TRINCA		Instituție Publică Liceul Teoretic Trinca	Română	Umanist	4	0	0	0	1	2	1	11
448	EDINEȚ ZĂBRICENI		Instituție Publică Liceul Teoretic "V.Topală"	Română	Umanist	12	0	0	2	4	3	3	2
449	FĂLEȘTI ALBINEȚUL VECHI		INSTITUȚIA PUBLICĂ LICEUL TEORETIC ALBINEȚUL VECHI	Română	Umanist	11	0	0	0	3	5	3	5
450	FĂLEȘTI CATRANȚ		INSTITUȚIA PUBLICĂ LICEUL TEORETIC "E.ÇOȘERIU"	Română	Real	8	0	0	0	1	5	2	16
451	FĂLEȘTI CĂLINEȘTI		INSTITUȚIA PUBLICĂ LICEUL TEORETIC "GHEORGHE VRABIE"	Română	Real	6	0	0	0	3	3	0	16
452	FĂLEȘTI CĂLINEȘTI		INSTITUȚIA PUBLICĂ LICEUL TEORETIC "GHEORGHE VRABIE"	Română	Umanist	10	0	0	0	0	3	7	16
453	FĂLEȘTI FĂLEȘTI		INSTITUȚIA PUBLICĂ LICEUL TEORETIC "M.EMINESCU"	Română	Real	31	0	0	5	13	11	2	15
454	FĂLEȘTI FĂLEȘTI		INSTITUȚIA PUBLICĂ LICEUL TEORETIC "M.EMINESCU"	Română	Umanist	26	0	0	2	9	11	4	16
455	FĂLEȘTI FĂLEȘTI		INSTITUȚIA PUBLICĂ LICEUL TEORETIC "A.PUȘKIN"	Rusă	Real	7	0	0	0	3	3	1	7
456	FĂLEȘTI FĂLEȘTI		INSTITUȚIA PUBLICĂ LICEUL TEORETIC "A.PUȘKIN"	Rusă	Umanist	13	0	0	0	1	8	4	9
457	FĂLEȘTI FĂLEȘTI		INSTITUȚIA PUBLICĂ LICEUL TEORETIC "I.CREANGĂ"	Română	Real	2	0	0	1	1	0	0	21
458	FĂLEȘTI FĂLEȘTI		INSTITUȚIA PUBLICĂ LICEUL TEORETIC "I.CREANGĂ"	Română	Umanist	13	0	0	2	2	3	6	6
459	FĂLEȘTI GLINJENI		INSTITUȚIA PUBLICĂ LICEUL TEORETIC "Mihai Corlăteanu"	Română	Umanist	17	0	0	1	3	6	7	10
460	FĂLEȘTI MĂRÂNDENI		INSTITUȚIA PUBLICĂ LICEUL TEORETIC MĂRÂNDENI	Română	Umanist	8	0	0	1	1	4	2	8
461	FĂLEȘTI NĂVÎRNEȚ		INSTITUȚIA PUBLICĂ LICEUL TEORETIC "ȘTEFAN CEL MARE ȘI SFÎNT"	Română	Umanist	6	0	0	0	2	0	4	10
462	FĂLEȘTI PÎRLIȚA		INSTITUȚIA PUBLICĂ LICEUL TEORETIC "DIMITRIE CANTEMIR"	Română	Umanist	7	0	0	0	3	3	1	7
463	FĂLEȘTI RĂUȚEL		INSTITUȚIA PUBLICĂ LICEUL TEORETIC "A.MATEEVICI"	Română	Real	2	0	0	0	0	0	2	9

Nr. crt	Raion	Unitatea de proveniență	Limba de instruire	Profilul	Nr. de candidați promovaji	Din aceștia cu media examenului de BAC:						Nr. de candidați cu note insuficiente
	Localitate					10	9-9.99	8-8.99	7-7.99	6-6.99	5-5.99	
464	FĂLEȘTI RĂUȚEL	INSTITUȚIA PUBLICĂ LICEUL TEORETIC "A.MATEEVICI"	Română	Umanist	4	0	0	0	3	1	0	16
465	FĂLEȘTI RISIPENI	INSTITUȚIA PUBLICĂ LICEUL TEORETIC "D.GHERMAN"	Română	Real	1	0	0	0	0	0	1	2
466	FĂLEȘTI RISIPENI	INSTITUȚIA PUBLICĂ LICEUL TEORETIC "D.GHERMAN"	Română	Umanist	9	0	0	0	1	3	5	6
467	FĂLEȘTI SĂRATA VECHIE	INSTITUȚIA PUBLICĂ LICEUL TEORETIC "GRIGORE VIERU"	Română	Umanist	12	0	0	1	4	4	3	13
468	FĂLEȘTI SCUMPIA	INSTITUȚIA PUBLICĂ LICEUL TEORETIC "V.ALECSANDRI"	Română	Real	3	0	0	0	2	1	0	15
469	FĂLEȘTI SCUMPIA	INSTITUȚIA PUBLICĂ LICEUL TEORETIC "V.ALECSANDRI"	Română	Umanist	14	0	0	1	4	7	2	4
470	FLOREȘTI CUHUREȘTII DE SUS	Liceul Teoretic Cuhureștii de Sus	Română	Real	8	0	0	1	1	4	2	4
471	FLOREȘTI CUHUREȘTII DE SUS	Liceul Teoretic Cuhureștii de Sus	Română	Umanist	5	0	0	0	1	2	2	7
472	FLOREȘTI CUNICEA	Liceul Teoretic Cunicea	Rusă	Real	9	0	0	0	3	5	1	8
473	FLOREȘTI FLOREȘTI	Liceul Teoretic "A. Cehov"	Rusă	Real	3	0	0	0	2	1	0	9
474	FLOREȘTI FLOREȘTI	Liceul Teoretic "A. Cehov"	Rusă	Umanist	1	0	0	0	1	0	0	6
475	FLOREȘTI FLOREȘTI	Liceul Teoretic "Ion Creangă"	Română	Real	30	0	2	5	9	10	4	13
476	FLOREȘTI FLOREȘTI	Liceul Teoretic "Ion Creangă"	Română	Umanist	17	0	0	1	3	7	6	9
477	FLOREȘTI FLOREȘTI	Liceul Teoretic "M. Costin"	Română	Real	6	0	0	0	2	4	0	18
478	FLOREȘTI FLOREȘTI	Liceul Teoretic "M. Costin"	Română	Umanist	19	0	0	1	3	5	10	26
479	FLOREȘTI FLOREȘTI	Liceul Teoretic "M. Eminescu"	Română	Real	4	0	0	0	1	2	1	16
480	FLOREȘTI FLOREȘTI	Liceul Teoretic "M. Eminescu"	Română	Umanist	1	0	0	0	0	1	0	4
481	FLOREȘTI FRUMUȘICA	Liceul Teoretic Frumușica	Română	Real	2	0	0	0	0	2	0	18
482	FLOREȘTI FRUMUȘICA	Liceul Teoretic Frumușica	Română	Umanist	0	0	0	0	0	0	0	15
483	FLOREȘTI GHINDEȘTI	Liceul Teoretic "M. Eminescu"	Română	Real	4	0	0	0	1	3	0	14
484	FLOREȘTI GHINDEȘTI	Liceul Teoretic "M. Eminescu"	Română	Umanist	2	0	0	0	0	0	2	6
485	FLOREȘTI GHINDEȘTI	Liceul Teoretic "M. Eminescu"	Rusă	Umanist	5	0	0	2	0	1	2	2
486	FLOREȘTI MĂRCULEȘTI	Liceul Teoretic "V. Alecsandri"	Română	Real	5	0	0	0	1	3	1	16
487	FLOREȘTI MĂRCULEȘTI	Liceul Teoretic "V. Alecsandri"	Română	Umanist	13	0	0	0	0	5	8	19
488	FLOREȘTI SĂNĂTAUCA	Liceul Teoretic "A. Mateevici"	Română	Real	10	0	0	0	5	3	2	6
489	FLOREȘTI SĂNĂTAUCA	Liceul Teoretic "A. Mateevici"	Română	Umanist	0	0	0	0	0	0	0	15
490	FLOREȘTI ȘTEFĂNEȘTI	Liceul Teoretic Ștefănești	Română	Real	1	0	0	0	1	0	0	8
491	FLOREȘTI ȘTEFĂNEȘTI	Liceul Teoretic Ștefănești	Română	Umanist	4	0	0	0	0	0	4	7
492	GLODENI BALATINA	LICEUL TEORETIC BALATINA	Română	Real	5	0	0	0	2	2	1	8
493	GLODENI BALATINA	LICEUL TEORETIC BALATINA	Română	Umanist	9	0	0	0	2	4	3	9
494	GLODENI CIUCIULEA	LICEUL TEORETIC CIUCIULEA	Română	Real	7	0	0	0	1	6	0	10
495	GLODENI CIUCIULEA	LICEUL TEORETIC CIUCIULEA	Română	Umanist	14	0	0	2	2	6	4	2
496	GLODENI COBANI	LICEUL TEORETIC COBANI	Română	Real	1	0	0	1	0	0	0	16
497	GLODENI COBANI	LICEUL TEORETIC COBANI	Română	Umanist	12	0	0	3	2	3	4	5
498	GLODENI CUHNEȘTI	LICEUL TEORETIC CUHNEȘTI	Română	Real	6	0	0	0	0	3	3	9
499	GLODENI CUHNEȘTI	LICEUL TEORETIC CUHNEȘTI	Română	Umanist	1	0	0	0	0	0	1	0
500	GLODENI DANU	LICEUL TEORETIC DANU	Rusă	Umanist	2	0	0	0	1	0	1	9
501	GLODENI FUNDURII VECHI	LICEUL TEORETIC FUNDURII VECHI	Română	Real	6	0	0	2	1	3	0	3
502	GLODENI FUNDURII VECHI	LICEUL TEORETIC FUNDURII VECHI	Română	Umanist	1	0	0	0	0	0	1	2

Nr. crt	Raion		Unitatea de proveniență	Limba de instruire	Profilul	Nr. de candidați promovați	Din aceștia cu media examenului de BAC:						Nr. de candidați cu note insuficiente
	Localitate						10	9-9.99	8-8.99	7-7.99	6-6.99	5-5.99	
503	GLODENI		LICEUL TEORETIC "D.CANTEMIR"	Română	Sport	7	0	0	0	0	4	3	9
504	GLODENI		LICEUL TEORETIC "D.CANTEMIR"	Română	Umanist	2	0	0	0	0	1	1	4
505	GLODENI		LICEUL TEORETIC "LEV TOLSTOI"	Rusă	Real	1	0	0	0	0	1	0	13
506	GLODENI		LICEUL TEORETIC "LEV TOLSTOI"	Rusă	Umanist	12	0	0	0	5	5	2	16
507	GLODENI		Liceul Teoretic "Vasile Coroban"	Română	Real	12	0	1	1	3	3	4	14
508	GLODENI		Liceul Teoretic "Vasile Coroban"	Română	Umanist	11	0	0	1	1	5	4	13
509	GLODENI		LICEUL TEORETIC HÎDIIENI	Română	Umanist	8	0	0	0	1	4	3	13
510	GLODENI		LICEUL TEORETIC LIMBENII VECHI	Română	Real	1	0	0	0	0	0	1	14
511	LIMBENII VECHI		LICEUL TEORETIC LIMBENII VECHI	Română	Umanist	10	0	0	0	0	6	4	9
512	GLODENI		LICEUL TEORETIC PETRUNEA	Română	Umanist	7	0	0	1	3	3	0	7
513	GLODENI		LICEUL TEORETIC STURZOVCA	Română	Umanist	3	0	0	0	1	2	0	16
514	GLODENI		LICEUL TEORETIC STURZOVCA	Rusă	Umanist	7	0	0	0	0	2	5	13
515	HÎNCEȘTI		Liceul Teoretic Bobeica	Română	Real	8	0	0	0	1	5	2	18
516	BOBEICA		Liceul Teoretic Bobeica	Română	Umanist	15	0	0	0	2	10	3	7
517	HÎNCEȘTI		Liceul Teoretic "Ștefan Holban"	Română	Real	15	0	0	2	6	6	1	10
518	CĂRPINENI		Liceul Teoretic "Ștefan Holban"	Română	Umanist	20	0	0	0	4	8	8	6
519	HÎNCEȘTI		Liceul Teoretic "S. Andreev"	Română	Real	0	0	0	0	0	0	0	1
520	CIOARA		Liceul Teoretic "S. Andreev"	Română	Umanist	25	0	0	1	5	10	9	14
521	HÎNCEȘTI		Liceul Teoretic "A. Donici"	Română	Real	0	0	0	0	0	0	0	1
522	CIUCIULENI		Liceul Teoretic "A. Donici"	Română	Umanist	2	0	0	0	1	0	1	2
523	HÎNCEȘTI		Liceul Teoretic "Dimitrie Cantemir"	Română	Real	1	0	0	0	0	0	1	2
524	CRASNOARMEISCOE		Liceul Teoretic "Dimitrie Cantemir"	Rusă	Umanist	9	0	0	0	1	5	3	16
525	HÎNCEȘTI		Liceul Teoretic "M. Eminescu"	Română	Real	20	0	1	3	8	6	2	26
526	HÎNCEȘTI		Liceul Teoretic "M. Eminescu"	Română	Umanist	16	0	0	1	3	8	4	8
527	HÎNCEȘTI		Liceul Teoretic "M. Lomonosov"	Rusă	Real	7	0	0	0	3	3	1	15
528	HÎNCEȘTI		Liceul Teoretic "M. Sadoveanu"	Română	Real	32	0	3	6	13	9	1	11
529	HÎNCEȘTI		Liceul Teoretic "M. Sadoveanu"	Română	Umanist	26	0	0	4	5	9	8	4
530	HÎNCEȘTI		Liceul Teoretic Lăpușna	Română	Real	4	0	0	0	0	2	2	19
531	LĂPUȘNA		Liceul Teoretic Lăpușna	Română	Umanist	15	0	0	0	6	4	5	8
532	HÎNCEȘTI		Liceul Teoretic "Cezar Radu"	Română	Umanist	18	0	0	1	8	4	5	6
533	LEUȘENI		Liceul Teoretic Mingir	Română	Real	11	0	0	2	5	2	2	12
534	MINGIR		Liceul Teoretic Mingir	Română	Umanist	10	0	0	0	0	5	5	10
535	HÎNCEȘTI		Liceul Teoretic "Universum"	Română	Real	0	0	0	0	0	0	0	2
536	SĂRATA-GALBENĂ		Liceul Teoretic "Universum"	Română	Umanist	15	0	0	2	2	6	5	8
537	IALOVENI		Liceul Teoretic "Aurel David"	Română	Real	1	0	0	0	0	1	0	1
538	BARDAR		Liceul Teoretic Costești	Română	Real	18	0	0	2	1	10	5	14
539	IALOVENI		Liceul Teoretic Costești	Română	Umanist	14	0	1	0	1	1	11	11
540	COSTEȘTI		Liceul Teoretic "Olimp"	Română	Real	12	0	0	2	6	4	0	10
541	IALOVENI		Liceul Teoretic "Olimp"	Română	Umanist	20	0	0	0	7	10	3	3

Nr. crt	Raion	Unitatea de proveniență	Limba de instruire	Profilul	Nr. de candidați promovabili	Din aceștia cu media examenului de BAC:						Nr. de candidați cu note insuficiente
	Localitate					10	9-9.99	8-8.99	7-7.99	6-6.99	5-5.99	
542	IALOVENI HOREȘTI	Liceul Teoretic Horești	Română	Umanist	10	0	0	2	2	4	2	3
543	IALOVENI IALOVENI	Liceul Teoretic "Andrei Vartic"	Română	Real	10	0	0	1	4	2	3	15
544	IALOVENI IALOVENI	Liceul Teoretic "Andrei Vartic"	Română	Umanist	7	0	0	0	1	5	1	15
545	IALOVENI IALOVENI	Liceul Teoretic "Petre Ștefănuță"	Română	Real	28	0	0	7	10	10	1	15
546	IALOVENI IALOVENI	Liceul Teoretic "Petre Ștefănuță"	Română	Umanist	15	0	1	1	5	3	5	6
547	IALOVENI MILEȘTII MICI	Liceul Teoretic "Mihail Bârcă"	Română	Real	13	0	0	2	3	5	3	3
548	IALOVENI MILEȘTII MICI	Liceul Teoretic "Mihail Bârcă"	Română	Umanist	8	0	0	0	2	4	2	7
549	IALOVENI MOLEȘTI	Liceul Teoretic Molești	Română	Real	1	0	0	0	1	0	0	6
550	IALOVENI MOLEȘTI	Liceul Teoretic Molești	Română	Umanist	8	0	0	0	4	2	2	4
551	IALOVENI PUHOI	Liceul Teoretic Puhoi	Română	Real	9	0	0	1	3	2	3	19
552	IALOVENI PUHOI	Liceul Teoretic Puhoi	Română	Umanist	7	0	0	0	1	2	4	18
553	IALOVENI RĂZENI	Liceul Teoretic "Ion Pelivan"	Română	Real	12	0	0	0	6	6	0	12
554	IALOVENI RĂZENI	Liceul Teoretic "Ion Pelivan"	Română	Umanist	19	0	0	1	11	5	2	4
555	IALOVENI RUSEȘTII NOI	Liceul Teoretic Ruseștii Noi	Română	Real	3	0	0	0	1	1	1	15
556	IALOVENI RUSEȘTII NOI	Liceul Teoretic Ruseștii Noi	Română	Umanist	1	0	0	0	0	0	1	0
557	IALOVENI SURUCENI	Liceul Teoretic "Ion Suruceanu"	Română	Real	2	0	0	0	0	1	1	22
558	IALOVENI SURUCENI	Liceul Teoretic "Ion Suruceanu"	Română	Umanist	6	0	0	0	1	3	2	14
559	IALOVENI ȚIPALA	Liceul Teoretic Țipala	Română	Real	10	0	0	0	4	4	2	7
560	IALOVENI ȚIPALA	Liceul Teoretic Țipala	Română	Umanist	10	0	0	0	2	3	5	6
561	IALOVENI VĂSIENI	Liceul Teoretic "Dimitrie Cantemir"	Română	Real	11	0	0	3	4	2	2	17
562	IALOVENI VĂSIENI	Liceul Teoretic "Dimitrie Cantemir"	Română	Umanist	14	0	0	2	5	4	3	6
563	IALOVENI ZĂMBRENI	Liceul Teoretic Zămbreni	Română	Real	15	0	0	1	4	7	3	6
564	IALOVENI ZĂMBRENI	Liceul Teoretic Zămbreni	Română	Umanist	8	0	0	2	2	4	0	7
565	LEOVA BOROGANI	Liceul Teoretic "Grigore Vieru"	Română	Umanist	11	0	0	0	0	8	3	4
566	LEOVA IARGARA	Liceul Teoretic "Lucian Blaga"	Română	Real	3	0	0	0	2	1	0	12
567	LEOVA IARGARA	Liceul Teoretic "Lucian Blaga"	Română	Umanist	10	0	0	2	3	3	2	11
568	LEOVA LEOVA	Liceul Teoretic "Constantin Spătaru"	Română	Real	4	0	0	0	1	3	0	21
569	LEOVA LEOVA	Liceul Teoretic "Constantin Spătaru"	Română	Umanist	32	0	0	0	6	16	10	9
570	LEOVA LEOVA	Liceul Teoretic "Lev Tolstoi"	Rusă	Real	0	0	0	0	0	0	0	3
571	LEOVA LEOVA	Liceul Teoretic "Lev Tolstoi"	Rusă	Umanist	11	0	0	0	2	3	6	6
572	LEOVA LEOVA	Liceul Teoretic "Mihai Eminescu"	Română	Real	3	0	0	0	1	0	2	25
573	LEOVA LEOVA	Liceul Teoretic "Mihai Eminescu"	Română	Umanist	26	0	0	0	6	8	12	19
574	LEOVA TOMAI	Liceul Teoretic "Mihai Viteazu"	Română	Real	0	0	0	0	0	0	0	6
575	LEOVA TOMAI	Liceul Teoretic "Mihai Viteazu"	Română	Umanist	14	0	0	1	2	4	7	9
576	NISPORENI BĂLĂUREȘTI	Liceul Teoretic Bălăurești	Română	Umanist	10	0	0	2	1	5	2	2
577	NISPORENI GROZEȘTI	Liceul Teoretic "Prometeu"	Română	Real	0	0	0	0	0	0	0	2
578	NISPORENI GROZEȘTI	Liceul Teoretic "Prometeu"	Română	Umanist	22	0	0	6	4	9	3	2
579	NISPORENI IURCENI	Liceul Teoretic "Grigore Vieru"	Română	Umanist	13	0	0	0	3	6	4	10
580	NISPORENI MILEȘTI	Liceul Teoretic Milești	Română	Umanist	9	0	0	1	2	5	1	8

Nr. crt	Raion		Unitatea de proveniență	Limba de instruire	Profilul	Nr. de candidați promovaji	Din aceștia cu media examenului de BAC:						Nr. de candidați cu note insuficiente
	Localitate	10					9-9.99	8-8.99	7-7.99	6-6.99	5-5.99		
581	NISPORENI	Liceul Teoretic "Boris Cazacu"	Română	Real	35	0	0	7	9	12	7	21	
582	NISPORENI	Liceul Teoretic "Boris Cazacu"	Română	Umanist	50	0	2	3	10	19	16	3	
583	NISPORENI	Liceul Teoretic "Mircea Eliade"	Română	Real	9	0	1	1	0	6	1	12	
584	NISPORENI	Liceul Teoretic "Mircea Eliade"	Română	Umanist	14	0	0	1	4	3	6	16	
585	NISPORENI	Liceul Teoretic "Ștefan cel Mare"	Română	Real	2	0	0	0	0	1	1	9	
586	NISPORENI	Liceul Teoretic "Ștefan cel Mare"	Română	Umanist	14	0	0	1	3	4	6	4	
587	NISPORENI	Liceul Teoretic Seliște	Română	Real	0	0	0	0	0	0	0	1	
588	NISPORENI	Liceul Teoretic Seliște	Română	Umanist	17	0	0	0	4	5	8	8	
589	NISPORENI	Liceul Teoretic "Alexandru cel Bun"	Română	Real	7	0	0	0	2	5	0	12	
590	OCNIȚA	LICEUL TEORETIC "CONSTANTIN STAMATI"	Română	Umanist	15	0	0	1	1	7	6	14	
591	OCNIȚA	LICEUL TEORETIC "GHEORGHE BIRUITORUL"	Rusă	Real	9	0	0	1	5	2	1	11	
592	OCNIȚA	LICEUL TEORETIC "GHEORGHE BIRUITORUL"	Rusă	Umanist	3	0	1	0	0	0	2	11	
593	OCNIȚA	LICEUL TEORETIC "MIHAIL SADOVEANU"	Română	Real	15	0	0	2	4	6	3	12	
594	OCNIȚA	LICEUL TEORETIC "MIHAIL SADOVEANU"	Română	Umanist	15	0	1	0	8	2	4	11	
595	OCNIȚA	LICEUL TEORETIC "MIHAIL EMINESCU"	Română	Real	2	0	0	0	0	2	0	17	
596	OCNIȚA	LICEUL TEORETIC "MIHAIL EMINESCU"	Rusă	Real	5	0	0	1	0	3	1	8	
597	OCNIȚA	LICEUL TEORETIC "MIHAIL EMINESCU"	Română	Umanist	1	0	0	0	0	0	1	0	
598	OCNIȚA	LICEUL TEORETIC "MIHAIL EMINESCU"	Rusă	Umanist	1	0	0	0	0	1	0	3	
599	ORHEI	INSTITUȚIA PUBLICĂ LICEUL TEORETIC BIEȘTI	Română	Umanist	16	0	0	2	3	6	5	2	
600	ORHEI	INSTITUȚIA PUBLICĂ LICEUL TEORETIC "A. RUSSO"	Română	Real	11	0	0	1	2	4	4	23	
601	ORHEI	INSTITUȚIA PUBLICĂ LICEUL TEORETIC "A. RUSSO"	Română	Umanist	26	0	0	0	3	10	13	14	
602	ORHEI	INSTITUȚIA PUBLICĂ LICEUL TEORETIC "I. L. CARAGIALE"	Română	Real	32	0	1	7	11	10	3	16	
603	ORHEI	INSTITUȚIA PUBLICĂ LICEUL TEORETIC "I. L. CARAGIALE"	Română	Umanist	35	0	0	1	8	16	10	16	
604	ORHEI	LICEUL TEORETIC "M. LOMONOSOV"	Rusă	Real	2	0	0	0	2	0	0	10	
605	ORHEI	LICEUL TEORETIC "M. LOMONOSOV"	Rusă	Umanist	1	0	0	0	1	0	0	0	
606	ORHEI	LICEUL TEORETIC "ONISIFOR GHIBU"	Română	Real	13	0	0	2	2	6	3	10	
607	ORHEI	LICEUL TEORETIC "ONISIFOR GHIBU"	Română	Umanist	27	0	0	2	10	7	8	17	
608	ORHEI	INSTITUȚIA PUBLICĂ LICEUL TEORETIC "ALEXANDRU DONICI"	Română	Real	11	0	0	0	3	5	3	33	
609	ORHEI	INSTITUȚIA PUBLICĂ LICEUL TEORETIC "ALEXANDRU DONICI"	Română	Umanist	5	0	0	0	0	5	0	10	
610	ORHEI	INSTITUȚIA PUBLICĂ LICEUL TEORETIC "V. LUPU"	Română	Real	4	0	0	0	0	2	2	14	
611	ORHEI	INSTITUȚIA PUBLICĂ LICEUL TEORETIC "V. LUPU"	Română	Umanist	7	0	0	0	0	5	2	8	
612	REZINA	Instituție Publică Liceul Teoretic "Ion Creangă"	Română	Real	2	0	0	0	2	0	0	22	
613	REZINA	Instituție Publică Liceul Teoretic "Ion Creangă"	Română	Umanist	1	0	0	1	0	0	0	3	
614	REZINA	Instituție Publică Liceul Teoretic Echimăuți	Română	Umanist	12	0	0	1	1	6	4	10	
615	REZINA	Instituție Publică Liceul Teoretic "Ioan Sârbu"	Română	Real	10	0	0	1	6	3	0	12	
616	REZINA	Instituție Publică Liceul Teoretic "Ioan Sârbu"	Română	Umanist	14	0	0	2	2	6	4	2	
617	REZINA	Instituție Publică Liceul Teoretic Peciște	Română	Umanist	5	0	0	0	0	2	3	23	
618	REZINA	Liceul Teoretic "A. Pușkin"	Rusă	Real	5	0	0	1	2	1	1	11	
619	REZINA	Liceul Teoretic "A. Pușkin"	Rusă	Umanist	8	0	0	0	0	5	3	3	

Nr. crt	Raion	Unitatea de proveniență	Limba de instruire	Profilul	Nr. de candidați promovați	Din aceștia cu media examenului de BAC:						Nr. de candidați cu note insuficiente
	Localitate					10	9-9.99	8-8.99	7-7.99	6-6.99	5-5.99	
620	REZINA	Liceul Teoretic "Alexandru cel Bun"	Română	Real	9	0	0	1	4	4	0	10
621	REZINA	Liceul Teoretic "Alexandru cel Bun"	Română	Umanist	23	0	0	2	6	9	6	1
622	REZINA	Liceul Teoretic "Ștefan cel Mare"	Română	Real	5	0	0	1	2	2	0	33
623	REZINA	Liceul Teoretic "Ștefan cel Mare"	Română	Umanist	35	0	1	2	6	9	17	20
624	RÎBNIȚA	Liceul teoretic "Evrika"	Română	Real	21	0	0	3	8	10	0	0
625	RÎBNIȚA	Liceul teoretic "Evrika"	Română	Umanist	14	0	0	3	6	4	1	1
626	RÎȘCANI	LICEUL TEORETIC "VICTOR DUMBRĂVEANU"	Română	Real	7	0	0	0	3	4	0	12
627	RÎȘCANI	LICEUL TEORETIC "VICTOR DUMBRĂVEANU"	Română	Umanist	10	0	0	0	0	2	8	6
628	RÎȘCANI	LICEUL TEORETIC "SILVIAN LUCACI"	Română	Umanist	16	0	0	2	1	8	5	7
629	RÎȘCANI	LICEUL TEORETIC "EUGEN COȘERIU"	Română	Real	13	0	0	2	3	7	1	9
630	RÎȘCANI	LICEUL TEORETIC "CONSTANTIN POPOVICI"	Rusă	Real	0	0	0	0	0	0	0	1
631	RÎȘCANI	LICEUL TEORETIC "CONSTANTIN POPOVICI"	Rusă	Umanist	7	0	0	0	2	4	1	18
632	RÎȘCANI	LICEUL TEORETIC RECEA	Română	Real	1	0	0	0	0	1	0	1
633	RÎȘCANI	LICEUL TEORETIC RECEA	Română	Umanist	9	0	0	0	2	4	3	8
634	RÎȘCANI	LICEUL TEORETIC "DIMITRIE CANTEMIR"	Rusă	Real	10	0	0	2	4	2	2	2
635	RÎȘCANI	LICEUL TEORETIC "DIMITRIE CANTEMIR"	Rusă	Umanist	7	0	0	0	1	3	3	7
636	RÎȘCANI	LICEUL TEORETIC "LIVIU DAMIAN"	Română	Real	16	0	1	1	4	10	0	6
637	RÎȘCANI	LICEUL TEORETIC "LIVIU DAMIAN"	Română	Umanist	12	0	0	0	2	6	4	9
638	RÎȘCANI	LICEUL TEORETIC VĂRATIC	Română	Real	15	0	0	2	2	8	3	8
639	RÎȘCANI	LICEUL TEORETIC VĂRATIC	Română	Umanist	1	0	0	0	0	1	0	0
640	RÎȘCANI	LICEUL TEORETIC "LEONID GHERMAN"	Română	Umanist	13	0	0	0	2	7	4	6
641	SÎNGEREI	LICEUL TEORETIC "LUCEAFĂRUL"	Română	Real	10	0	0	0	2	4	4	14
642	SÎNGEREI	LICEUL TEORETIC "LUCEAFĂRUL"	Română	Umanist	10	0	0	0	7	1	2	7
643	SÎNGEREI	LICEUL TEORETIC "LUCEAFĂRUL"	Rusă	Umanist	6	0	0	2	1	2	1	3
644	SÎNGEREI	Liceul Teoretic "N. Casso"	Română	Umanist	21	0	0	1	6	5	9	6
645	SÎNGEREI	LICEUL TEORETIC "P. HALIPPA"	Română	Real	7	0	0	1	1	4	1	19
646	SÎNGEREI	LICEUL TEORETIC "P. HALIPPA"	Română	Umanist	6	0	0	0	0	5	1	9
647	SÎNGEREI	LICEUL TEORETIC "V. ALECSANDRI"	Română	Umanist	15	0	0	0	1	5	9	13
648	SÎNGEREI	LICEUL TEORETIC "A. AGAPIE"	Română	Real	24	0	0	2	8	10	4	18
649	SÎNGEREI	LICEUL TEORETIC "A. AGAPIE"	Română	Umanist	13	0	1	1	3	6	2	9
650	SÎNGEREI	LICEUL TEORETIC "ION CREANGĂ"	Română	Real	7	0	0	0	2	3	2	16
651	SÎNGEREI	LICEUL TEORETIC "ION CREANGĂ"	Română	Umanist	13	0	0	1	3	5	4	6
652	SÎNGEREI	LICEUL TEORETIC "D.CANTEMIR"	Rusă	Umanist	15	0	0	3	4	7	1	7
653	SÎNGEREI	LICEUL TEORETIC "M. EMINESCU"	Română	Real	10	0	0	1	4	3	2	19
654	SÎNGEREI	LICEUL TEORETIC "M. EMINESCU"	Română	Umanist	44	0	1	4	9	19	11	8
655	SÎNGEREI	LICEUL TEORETIC "OLIMP"	Română	Real	18	0	0	0	4	13	1	17
656	SÎNGEREI	LICEUL TEORETIC "OLIMP"	Română	Umanist	23	0	0	1	4	14	4	10
657	SÎNGEREI	Liceul Teoretic "A.Russo"	Română	Real	7	0	0	0	1	5	1	14
658	SÎNGEREI	Liceul Teoretic "A.Russo"	Română	Umanist	3	0	0	0	1	1	1	6

Nr. crt	Raion		Unitatea de proveniență	Limba de instruire	Profilul	Nr. de candidați promovaji	Din aceștia cu media examenului de BAC:						Nr. de candidați cu note insuficiente
	Localitate						10	9-9.99	8-8.99	7-7.99	6-6.99	5-5.99	
659	SOROCA BĂDICENI		Liceul Teoretic Bădiceni	Română	Real	7	0	0	0	2	1	4	12
660	SOROCA BĂDICENI		Liceul Teoretic Bădiceni	Română	Umanist	12	0	1	0	4	5	2	4
661	SOROCA CĂINARII VECHI		Liceul Teoretic "A.Porcesu"	Română	Real	2	0	0	0	0	2	0	11
662	SOROCA CĂINARII VECHI		Liceul Teoretic "A.Porcesu"	Română	Umanist	4	0	0	0	0	0	4	11
663	SOROCA COSĂUȚI		Liceul Teoretic Cosăuți	Română	Real	4	0	0	0	1	2	1	10
664	SOROCA NIMEREUCA		Liceul Teoretic Nimereuca	Română	Real	1	0	0	0	0	1	0	10
665	SOROCA RACOVĂȚ		Liceul Teoretic Racovăț	Română	Umanist	8	0	0	1	2	3	2	10
666	SOROCA RUBLENIȚA		Liceu Teoretic Rublenița	Română	Real	4	0	0	1	2	1	0	9
667	SOROCA RUBLENIȚA		Liceu Teoretic Rublenița	Română	Umanist	11	0	0	0	1	7	3	6
668	SOROCA SOROCA		Liceul Teoretic "A. Pușkin"	Rusă	Real	6	0	0	2	1	2	1	5
669	SOROCA SOROCA		Liceul Teoretic "A. Pușkin"	Rusă	Umanist	1	0	0	0	0	0	1	1
670	SOROCA SOROCA		Liceul Teoretic "C. Stere"	Română	Real	32	0	2	14	7	6	3	4
671	SOROCA SOROCA		Liceul Teoretic "C. Stere"	Română	Umanist	11	0	0	1	2	7	1	4
672	SOROCA SOROCA		Liceul Teoretic "I. Creangă"	Română	Real	8	0	0	1	2	5	0	13
673	SOROCA SOROCA		Liceul Teoretic "I. Creangă"	Română	Umanist	11	0	0	0	2	3	6	9
674	SOROCA SOROCA		Liceul Teoretic "P. Rareș"	Română	Real	9	0	0	0	4	4	1	35
675	SOROCA SOROCA		Liceul Teoretic "P. Rareș"	Română	Umanist	10	0	0	0	2	2	6	9
676	SOROCA VASILCĂU		Liceul Teoretic "G. Vieru"	Română	Real	1	0	0	1	0	0	0	9
677	SOROCA VASILCĂU		Liceul Teoretic "G. Vieru"	Română	Umanist	1	0	0	0	1	0	0	3
678	SOROCA VISOCA		Liceul Teoretic Visoca	Română	Real	2	0	0	0	1	1	0	11
679	SOROCA VISOCA		Liceul Teoretic Visoca	Română	Umanist	4	0	0	0	0	3	1	10
680	STRĂȘENI COJUȘNA		INSTITUȚIA PUBLICĂ LICEUL TEORETIC "ALECU RUSSO"	Română	Real	15	0	2	2	8	2	1	3
681	STRĂȘENI COJUȘNA		INSTITUȚIA PUBLICĂ LICEUL TEORETIC "ALECU RUSSO"	Română	Umanist	15	0	1	0	2	6	6	9
682	STRĂȘENI LOZOVA		INSTITUȚIA PUBLICĂ LICEUL TEORETIC "MITROPOLIT NESTOR VORNICESCU"	Română	Real	12	0	0	3	8	1	0	9
683	STRĂȘENI LOZOVA		INSTITUȚIA PUBLICĂ LICEUL TEORETIC "MITROPOLIT NESTOR VORNICESCU"	Română	Umanist	8	0	0	0	0	6	2	5
684	STRĂȘENI MICLEUȘENI		INSTITUȚIA PUBLICĂ LICEUL TEORETIC "ION CREANGĂ"	Română	Umanist	6	0	1	0	2	2	1	2
685	STRĂȘENI ROMĂNEȘTI		INSTITUȚIA PUBLICĂ LICEUL TEORETIC ROMĂNEȘTI	Română	Real	0	0	0	0	0	0	0	4
686	STRĂȘENI ROMĂNEȘTI		INSTITUȚIA PUBLICĂ LICEUL TEORETIC ROMĂNEȘTI	Română	Umanist	11	0	0	1	1	8	1	12
687	STRĂȘENI SCORENI		INSTITUȚIA PUBLICĂ LICEUL TEORETIC "UNIVERSUL"	Română	Real	3	0	0	0	1	0	2	12
688	STRĂȘENI SCORENI		INSTITUȚIA PUBLICĂ LICEUL TEORETIC "UNIVERSUL"	Română	Umanist	7	0	0	0	1	3	3	8
689	STRĂȘENI SIREȚI		INSTITUȚIA PUBLICĂ LICEUL TEORETIC SIREȚI	Română	Real	11	0	0	1	1	5	4	14
690	STRĂȘENI SIREȚI		INSTITUȚIA PUBLICĂ LICEUL TEORETIC SIREȚI	Română	Umanist	11	0	0	2	2	5	2	11
691	STRĂȘENI STRĂȘENI		INSTITUȚIA PUBLICĂ LICEUL TEORETIC INTERNAȚIONAL DE MANAGEMENT	Română	Umanist	4	0	0	0	0	3	1	4
692	STRĂȘENI STRĂȘENI		INSTITUȚIA PUBLICĂ LICEUL TEORETIC "ION VATAMANU"	Română	Real	23	0	0	8	9	6	0	11
693	STRĂȘENI STRĂȘENI		INSTITUȚIA PUBLICĂ LICEUL TEORETIC "ION VATAMANU"	Română	Umanist	26	0	0	6	8	7	5	8
694	STRĂȘENI STRĂȘENI		INSTITUȚIA PUBLICĂ LICEUL TEORETIC "MIHAI EMINESCU"	Română	Real	16	0	0	0	2	8	6	29
695	STRĂȘENI STRĂȘENI		INSTITUȚIA PUBLICĂ LICEUL TEORETIC "MIHAI EMINESCU"	Română	Umanist	24	0	0	0	4	7	13	20
696	STRĂȘENI STRĂȘENI		INSTITUȚIA PUBLICĂ LICEUL TEORETIC "NICOLAI NEKRASOV"	Rusă	Umanist	7	0	0	2	2	3	0	1
697	STRĂȘENI VORNICENI		INSTITUȚIA PUBLICĂ LICEUL TEORETIC "I. INCULEȚI"	Română	Real	3	0	0	0	1	2	0	12

Nr. crt	Raion	Unitatea de proveniență	Limba de instruire	Profilul	Nr. de candidați promovați	Din aceștia cu media examenului de BAC:						Nr. de candidați cu note insuficiente
	Localitate					10	9-9.99	8-8.99	7-7.99	6-6.99	5-5.99	
698	STRĂȘENI VORNICENI	INSTITUȚIA PUBLICĂ LICEUL TEORETIC "I. INCULEȚ"	Română	Umanist	14	0	1	1	5	4	3	4
699	STRĂȘENI ZUBREȘTI	INSTITUȚIA PUBLICĂ LICEUL TEORETIC ZUBREȘTI	Română	Real	2	0	0	0	0	0	2	10
700	STRĂȘENI ZUBREȘTI	INSTITUȚIA PUBLICĂ LICEUL TEORETIC ZUBREȘTI	Română	Umanist	13	0	0	2	5	4	2	0
701	ȘOLDĂNEȘTI COTIUIENII MARI	Liceul teoretic Cotiujenii Mari	Română	Real	6	0	0	0	1	3	2	20
702	ȘOLDĂNEȘTI CUȘMIRCA	Liceul teoretic Cușmirca	Română	Real	6	0	0	0	3	1	2	8
703	ȘOLDĂNEȘTI OLIȘCANI	Liceul teoretic Olișcani	Română	Umanist	1	0	0	0	0	0	1	2
704	ȘOLDĂNEȘTI RĂȘPOPENI	Liceul teoretic Râșpopeni	Română	Umanist	9	0	0	0	3	3	3	8
705	ȘOLDĂNEȘTI ȘOLDĂNEȘTI	Liceul teoretic "A. Mateevici"	Română	Real	16	0	0	2	6	7	1	14
706	ȘOLDĂNEȘTI ȘOLDĂNEȘTI	Liceul teoretic "A. Mateevici"	Română	Umanist	19	0	0	2	2	9	6	14
707	ȘOLDĂNEȘTI ȘOLDĂNEȘTI	Liceul teoretic "Ștefan cel Mare"	Română	Real	11	0	0	2	5	3	1	21
708	ȘOLDĂNEȘTI ȘOLDĂNEȘTI	Liceul teoretic "Ștefan cel Mare"	Română	Umanist	28	0	0	1	4	12	11	15
709	ȘTEFAN VODĂ ANTONEȘTI	LICEUL TEORETIC "MIHAI EMINESCU"	Română	Umanist	13	0	0	0	5	3	5	5
710	ȘTEFAN VODĂ CĂPLANI	LICEUL TEORETIC CĂPLANI	Română	Umanist	5	0	0	0	1	4	0	13
711	ȘTEFAN VODĂ CIOBURCIU	LICEUL TEORETIC "MIHAI SÎRGIHI"	Română	Umanist	8	0	0	0	1	3	4	13
712	ȘTEFAN VODĂ COPCEAC	LICEUL TEORETIC "ION CREANGĂ"	Română	Real	0	0	0	0	0	0	0	1
713	ȘTEFAN VODĂ COPCEAC	LICEUL TEORETIC "ION CREANGĂ"	Română	Umanist	10	0	0	4	2	3	1	5
714	ȘTEFAN VODĂ CROCMAZ	LICEUL TEORETIC "ECATERINA MALCOCI"	Română	Real	4	0	0	0	1	2	1	22
715	ȘTEFAN VODĂ CROCMAZ	LICEUL TEORETIC "ECATERINA MALCOCI"	Română	Umanist	5	0	0	0	1	1	3	11
716	ȘTEFAN VODĂ ERMOCLIA	LICEUL TEORETIC "ION CREANGĂ"	Română	Umanist	10	0	0	0	2	6	2	8
717	ȘTEFAN VODĂ OLĂNEȘTI	LICEUL TEORETIC "BOGDAN PETRICEICU HAȘDEU"	Română	Real	4	0	0	0	1	3	0	17
718	ȘTEFAN VODĂ OLĂNEȘTI	LICEUL TEORETIC "BOGDAN PETRICEICU HAȘDEU"	Română	Umanist	7	0	0	0	2	2	3	5
719	ȘTEFAN VODĂ SLOBOZIA	LICEUL TEORETIC "ALEXANDRU CEL BUN"	Română	Real	3	0	0	0	0	2	1	19
720	ȘTEFAN VODĂ SLOBOZIA	LICEUL TEORETIC "ALEXANDRU CEL BUN"	Română	Umanist	16	0	1	3	4	2	6	2
721	ȘTEFAN VODĂ ȘTEFAN VODĂ	LICEUL TEORETIC "ȘTEFAN VODĂ"	Română	Real	24	0	0	1	7	13	3	21
722	ȘTEFAN VODĂ ȘTEFAN VODĂ	LICEUL TEORETIC "ȘTEFAN VODĂ"	Română	Umanist	15	0	0	0	2	8	5	5
723	ȘTEFAN VODĂ ȘTEFAN VODĂ	LICEUL TEORETIC RUS "DM. CANTEMIR"	Rusă	Umanist	5	0	0	0	2	2	1	3
724	ȘTEFAN VODĂ TALMAZA	LICEUL TEORETIC "ȘTEFAN CIOBANU"	Română	Real	14	0	0	0	0	10	4	8
725	ȘTEFAN VODĂ TALMAZA	LICEUL TEORETIC "ȘTEFAN CIOBANU"	Română	Umanist	10	0	0	0	0	8	2	6
726	ȘTEFAN VODĂ VOLINTIRI	LICEUL TEORETIC "MARIA BIEȘU"	Română	Real	2	0	0	0	0	1	1	9
727	ȘTEFAN VODĂ VOLINTIRI	LICEUL TEORETIC "MARIA BIEȘU"	Română	Umanist	0	0	0	0	0	0	0	12
728	TARACLIA CIUMAI	LICEUL TEORETIC CIUMAI	Rusă	Umanist	11	0	0	2	2	7	0	3
729	TARACLIA TARACLIA	LICEUL TEORETIC "IVAN VAZOV"	Rusă	Real	21	0	0	3	8	8	2	33
730	TARACLIA TARACLIA	LICEUL TEORETIC "IVAN VAZOV"	Rusă	Umanist	33	0	0	2	10	16	5	25
731	TARACLIA TVARDIȚA	LICEUL TEORETIC TVARDIȚA	Rusă	Real	9	0	0	1	5	3	0	6
732	TARACLIA TVARDIȚA	LICEUL TEORETIC TVARDIȚA	Rusă	Umanist	15	0	0	2	6	6	1	3
733	TARACLIA VALEA PERJEI	LICEUL TEORETIC "HRISTO BOTEV" s. Valea Perjei	Rusă	Real	14	0	0	0	3	9	2	9
734	TARACLIA VALEA PERJEI	LICEUL TEORETIC "HRISTO BOTEV" s. Valea Perjei	Rusă	Umanist	10	0	0	2	2	4	2	9
735	TELENEȘTI BRÎNZENII VECHI	LICEUL TEORETIC BRÎNZENII VECHI	Română	Real	1	0	0	0	0	0	1	13
736	TELENEȘTI BRÎNZENII VECHI	LICEUL TEORETIC BRÎNZENII VECHI	Română	Umanist	10	0	0	0	0	3	7	7

Nr. crt	Raion	Unitatea de proveniență	Limba de instruire	Profilul	Nr. de candidați promovaji	Din aceștia cu media examenului de BAC:						Nr. de candidați cu note insuficiente
	Localitate					10	9-9.99	8-8.99	7-7.99	6-6.99	5-5.99	
737	TELENEȘTI CĂZĂNEȘTI	LICEUL TEORETIC "A. PĂUNESCU"	Română	Real	8	0	0	0	1	3	4	2
738	TELENEȘTI CĂZĂNEȘTI	LICEUL TEORETIC "A. PĂUNESCU"	Română	Umanist	10	0	0	2	3	3	2	6
739	TELENEȘTI MÎNDREȘTI	LICEUL TEORETIC "D.Cantemir"	Română	Real	13	0	0	3	4	4	2	10
740	TELENEȘTI MÎNDREȘTI	LICEUL TEORETIC "D.Cantemir"	Română	Umanist	5	0	0	0	1	2	2	5
741	TELENEȘTI NEGURENI	LICEUL TEORETIC NEGURENI	Română	Real	9	0	1	0	0	3	5	10
742	TELENEȘTI NEGURENI	LICEUL TEORETIC NEGURENI	Română	Umanist	14	0	0	0	2	6	6	7
743	TELENEȘTI SĂRĂTENII VECHI	LICEUL TEORETIC "V.ANESTIADE"	Română	Real	5	0	0	0	1	3	1	18
744	TELENEȘTI SĂRĂTENII VECHI	LICEUL TEORETIC "V.ANESTIADE"	Română	Umanist	7	0	0	1	1	1	4	4
745	TELENEȘTI TELENEȘTI	LICEUL TEORETIC "LUCIAN BLAGA"	Română	Real	10	0	0	2	4	3	1	17
746	TELENEȘTI TELENEȘTI	LICEUL TEORETIC "LUCIAN BLAGA"	Română	Umanist	31	0	0	0	5	16	10	15
747	TELENEȘTI ȚÎNȚĂRENI	LICEUL TEORETIC ȚÎNȚĂRENI	Română	Real	6	0	0	0	3	3	0	7
748	TELENEȘTI ȚÎNȚĂRENI	LICEUL TEORETIC ȚÎNȚĂRENI	Română	Umanist	11	0	0	0	1	1	9	5
749	TIRASPOL TIRASPOL	Liceul Teoretic "Lucian Blaga"	Română	Real	9	0	1	1	3	3	1	1
750	TIRASPOL TIRASPOL	Liceul Teoretic "Lucian Blaga"	Română	Umanist	4	0	0	0	1	3	0	3
751	UNGHENI CORNEȘTI	LICEUL TEORETIC "D.CANTEMIR"	Română	Real	11	0	0	2	5	3	1	4
752	UNGHENI CORNEȘTI	LICEUL TEORETIC "D.CANTEMIR"	Română	Umanist	13	0	0	0	1	4	8	6
753	UNGHENI MĂCĂREȘTI	LICEUL TEORETIC "ELADA"	Română	Real	8	0	0	1	0	2	5	11
754	UNGHENI MĂCĂREȘTI	LICEUL TEORETIC "ELADA"	Română	Umanist	16	0	0	0	0	4	12	9
755	UNGHENI PÎRLIȚA	LICEUL TEORETIC "A. MATEEVICI"	Română	Real	10	0	0	3	3	3	1	19
756	UNGHENI PÎRLIȚA	LICEUL TEORETIC "A. MATEEVICI"	Română	Umanist	18	0	0	0	3	12	3	8
757	UNGHENI PÎRLIȚA	LICEUL TEORETIC "A. MATEEVICI"	Rusă	Umanist	9	0	0	0	1	5	3	11
758	UNGHENI SCULENI	LICEUL TEORETIC SCULENI	Română	Real	8	0	0	0	3	5	0	14
759	UNGHENI SCULENI	LICEUL TEORETIC SCULENI	Română	Umanist	19	0	0	0	8	5	6	12
760	UNGHENI UNGHENI	LICEUL TEORETIC "GH. ASACHI"	Română	Real	17	0	2	4	5	6	0	4
761	UNGHENI UNGHENI	LICEUL TEORETIC "GH. ASACHI"	Română	Umanist	31	0	0	1	5	12	13	20
762	UNGHENI UNGHENI	LICEUL TEORETIC "I. CREANGĂ"	Română	Real	13	0	0	0	3	7	3	17
763	UNGHENI UNGHENI	LICEUL TEORETIC "I. CREANGĂ"	Română	Umanist	14	0	0	1	2	6	5	10
764	UNGHENI UNGHENI	LICEUL TEORETIC "M. EMINESCU"	Română	Real	34	0	1	3	8	12	10	15
765	UNGHENI UNGHENI	LICEUL TEORETIC "M. EMINESCU"	Română	Umanist	71	0	1	2	12	30	26	34
766	UNGHENI UNGHENI	LICEUL TEORETIC "A. PUȘKIN"	Română	Real	0	0	0	0	0	0	0	3
767	UNGHENI UNGHENI	LICEUL TEORETIC "A. PUȘKIN"	Rusă	Real	15	0	0	0	3	6	6	24
768	UNGHENI UNGHENI	LICEUL TEORETIC "A. PUȘKIN"	Română	Umanist	1	0	0	0	0	1	0	0
769	UNGHENI UNGHENI	LICEUL TEORETIC "A. PUȘKIN"	Rusă	Umanist	8	0	0	0	0	4	4	9
770	UNGHENI UNGHENI	LICEUL TEORETIC "VASILE ALECSANDRI"	Română	Real	35	0	1	11	14	7	2	9
771	UNGHENI UNGHENI	LICEUL TEORETIC "VASILE ALECSANDRI"	Română	Umanist	12	0	0	0	2	7	3	4
772	UTA GĂGĂUZIA AVDARMA	LICEUL TEORETIC "D.CELENGHIR"	Rusă	Umanist	11	0	0	0	6	4	1	0
773	UTA GĂGĂUZIA BAURCI	LICEUL TEORETIC BAURCI	Rusă	Real	6	0	0	0	0	5	1	11
774	UTA GĂGĂUZIA BAURCI	LICEUL TEORETIC BAURCI	Rusă	Umanist	1	0	0	0	0	1	0	5
775	UTA GĂGĂUZIA BEȘALMA	LICEUL TEORETIC M. CHIOSEA	Rusă	Real	2	0	0	0	1	1	0	4

Nr. crt	Raion	Unitatea de proveniență	Limba de instruire	Profilul	Nr. de candidați promovaji	Din aceștia cu media examenului de BAC:						Nr. de candidați cu note insuficiente
	Localitate					10	9-9.99	8-8.99	7-7.99	6-6.99	5-5.99	
776	UTA GĂGĂUZIA BEȘALMA	LICEUL TEORETIC M. CHIOSEA	Rusă	Umanist	0	0	0	0	0	0	0	1
777	UTA GĂGĂUZIA BEȘGHIOZ	LICEUL TEORETIC BEȘGHIOZ	Rusă	Real	5	0	0	2	3	0	0	6
778	UTA GĂGĂUZIA CAZACLIA	LICEUL TEORETIC CAZACLIA	Rusă	Real	1	0	0	0	0	1	0	0
779	UTA GĂGĂUZIA CAZACLIA	LICEUL TEORETIC CAZACLIA	Rusă	Umanist	16	0	0	6	3	6	1	3
780	UTA GĂGĂUZIA CEADR-LUNGA	FILIALA CEADR-LUNGA A LICEUL TEORETIC "ORIZONT"	Engleză	Real	5	0	0	0	2	3	0	5
781	UTA GĂGĂUZIA CEADR-LUNGA	FILIALA CEADR-LUNGA A LICEUL TEORETIC "ORIZONT"	Engleză	Umanist	6	0	0	0	1	3	2	2
782	UTA GĂGĂUZIA CEADR-LUNGA	LICEUL TEORETIC "V.MOȘCOV"	Rusă	Real	1	0	0	1	0	0	0	9
783	UTA GĂGĂUZIA CEADR-LUNGA	LICEUL TEORETIC "V.MOȘCOV"	Rusă	Umanist	14	0	0	2	2	7	3	4
784	UTA GĂGĂUZIA CEADR-LUNGA	Liceul Teoretic Nr. 2	Rusă	Real	6	0	0	0	2	3	1	9
785	UTA GĂGĂUZIA CEADR-LUNGA	Liceul Teoretic Nr. 2	Rusă	Umanist	1	0	0	0	0	0	1	3
786	UTA GĂGĂUZIA CEADR-LUNGA	LICEUL TEORETIC RAIONAL "M.GUBOGLO"	Rusă	Real	24	0	0	1	10	13	0	13
787	UTA GĂGĂUZIA CEADR-LUNGA	LICEUL TEORETIC RAIONAL "M.GUBOGLO"	Rusă	Umanist	19	0	0	0	4	11	4	11
788	UTA GĂGĂUZIA CHIOSELIA RUȘĂ	LICEUL TEORETIC "GR.VIERU"	Română	Umanist	1	0	0	0	0	1	0	0
789	UTA GĂGĂUZIA CHIRSOVA	Liceul Teoretic "M.I. TUZLOV"	Rusă	Real	10	0	0	0	2	8	0	25
790	UTA GĂGĂUZIA CHIRSOVA	Liceul Teoretic "M.I. TUZLOV"	Rusă	Umanist	0	0	0	0	0	0	0	6
791	UTA GĂGĂUZIA CIOC-MAIDAN	LICEUL TEORETIC CIOC-MAIDAN	Rusă	Real	7	0	0	0	3	3	1	13
792	UTA GĂGĂUZIA CIȘMICHIOI	LICEUL TEORETIC CIȘMICHIOI	Rusă	Real	3	0	0	0	1	1	1	14
793	UTA GĂGĂUZIA COMRAT	LICEUL REGIONAL-INTERNAT SPORTIV	Rusă	Sport	4	0	0	0	1	3	0	10
794	UTA GĂGĂUZIA COMRAT	LICEUL TEORETIC "D.MAVRODI"	Rusă	Real	2	0	0	0	1	1	0	10
795	UTA GĂGĂUZIA COMRAT	LICEUL TEORETIC "D.MAVRODI"	Rusă	Umanist	2	0	0	0	0	1	1	9
796	UTA GĂGĂUZIA COMRAT	LICEUL TEORETIC "G.A.GAIDARJI"	Rusă	Real	26	0	0	7	6	10	3	3
797	UTA GĂGĂUZIA COMRAT	LICEUL TEORETIC "G.A.GAIDARJI"	Rusă	Umanist	21	0	0	1	5	14	1	1
798	UTA GĂGĂUZIA COMRAT	LICEUL TEORETIC "M.EMINESCU"	Română	Umanist	8	0	0	2	3	3	0	3
799	UTA GĂGĂUZIA COMRAT	LICEUL TEORETIC "N.TRETIACOV"	Rusă	Real	9	0	0	0	2	4	3	6
800	UTA GĂGĂUZIA COMRAT	LICEUL TEORETIC "N.TRETIACOV"	Rusă	Umanist	7	0	0	0	0	7	0	14
801	UTA GĂGĂUZIA COMRAT	LICEUL TEORETIC MUNICIPAL "D.CARACIOBAN"	Rusă	Real	15	0	0	0	7	7	1	6
802	UTA GĂGĂUZIA COMRAT	LICEUL TEORETIC MUNICIPAL "D.CARACIOBAN"	Rusă	Umanist	13	0	0	1	4	8	0	7
803	UTA GĂGĂUZIA CONGAZ	LICEUL MOLDO-TURC "S.DEMIREL"	Engleză	Real	14	0	0	0	7	6	1	14
804	UTA GĂGĂUZIA CONGAZ	LICEUL TEORETIC CONGAZ	Rusă	Real	18	0	0	1	3	12	2	18
805	UTA GĂGĂUZIA COPCEAC	LICEUL TEORETIC "BORIS IANACOGLO"	Rusă	Real	8	0	0	0	1	6	1	19
806	UTA GĂGĂUZIA COPCEAC	LICEUL TEORETIC "BORIS IANACOGLO"	Rusă	Umanist	1	0	0	0	0	1	0	10
807	UTA GĂGĂUZIA COPCEAC	LICEUL TEORETIC "S.I.BARANOVSKI"	Rusă	Real	16	0	0	0	13	2	1	13
808	UTA GĂGĂUZIA COPCEAC	LICEUL TEORETIC "S.I.BARANOVSKI"	Rusă	Umanist	8	0	0	0	4	3	1	10
809	UTA GĂGĂUZIA DEZGHINGEA	Liceul Teoretic DEZGHINGEA	Rusă	Real	2	0	0	0	0	2	0	9
810	UTA GĂGĂUZIA ETULIA	Liceul Teoretic "S.P.Economov"	Rusă	Real	3	0	0	0	1	2	0	7
811	UTA GĂGĂUZIA ETULIA	Liceul Teoretic "S.P.Economov"	Rusă	Umanist	3	0	0	0	2	0	1	1
812	UTA GĂGĂUZIA SVETLÎ	LICEUL TEORETIC SVETLÎ	Rusă	Real	5	0	0	3	1	0	1	7
813	UTA GĂGĂUZIA TOMAI	LICEUL TEORETIC TOMAI	Rusă	Real	4	0	0	0	0	3	1	13
814	UTA GĂGĂUZIA VULCĂNEȘTI	LICEUL TEORETIC "A. DOLJNENKO"	Rusă	Real	24	0	1	0	8	11	4	15

Nr. crt	Raion	Unitatea de proveniență	Limba de instruire	Profilul	Nr. de candidați promovabili	Din aceștia cu media examenului de BAC:						Nr. de candidați cu note insuficiente
	Localitate					10	9-9.99	8-8.99	7-7.99	6-6.99	5-5.99	
815	UTA GĂGĂUZIA	LICEUL TEORETIC "A. DOLJNENKO"	Rusă	Umanist	11	0	0	0	2	7	2	7
	VULCĂNEȘTI											
816	UTA GĂGĂUZIA	LICEUL TEORETIC Nr.2	Rombnă	Real	9	0	0	1	0	5	3	5
	VULCĂNEȘTI											

Tabelul de mai jos reflectă, pentru fiecare liceu teoretic, distribuția candidaților care au participat în sesiunea suplimentară a examenului de bacalaureat (16–23 iulie 2014) în funcție de limba de instruire, profilul și media examenului de bacalaureat.

Nr. crt	Raion		Unitatea de proveniență	Limba de instruire	Profilul	Nr. de candidați promovați	Din aceștia cu media examenului de BAC:						Nr. de candidați cu note insuficiente
	Localitate						10	9-9.99	8-8.99	7-7.99	6-6.99	5-5.99	
1	ANENII NOI		Instituție Publică Liceul Teoretic "Andrei Straiță"	Română	Real	4	0	0	0	0	3	1	11
	ANENII NOI												
2	ANENII NOI		Instituție Publică Liceul Teoretic "Andrei Straiță"	Română	Umanist	15	0	0	0	1	5	9	24
	ANENII NOI												
3	ANENII NOI		Instituție Publică Liceul Teoretic "Mihai Eminescu"	Română	Real	0	0	0	0	0	0	0	6
	ANENII NOI												
4	ANENII NOI		Instituție Publică Liceul Teoretic "Mihai Eminescu"	Română	Umanist	0	0	0	0	0	0	0	4
	ANENII NOI												
5	ANENII NOI		Instituție Publică Liceul Teoretic Rus "A.Pușkin"	Rusă	Real	1	0	0	0	0	0	1	3
	ANENII NOI												
6	ANENII NOI		Instituție Publică Liceul Teoretic Rus "A.Pușkin"	Rusă	Umanist	4	0	0	0	0	2	2	2
	ANENII NOI												
7	ANENII NOI		Instituție Publică Liceul Teoretic "Anton Guzun"	Română	Real	3	0	0	0	0	2	1	7
	BULBOACA												
8	ANENII NOI		Instituție Publică Liceul Teoretic "Anton Guzun"	Română	Umanist	3	0	0	0	0	2	1	4
	BULBOACA												
9	ANENII NOI		Instituție Publică Liceul Teoretic Gura Bîcului	Română	Real	1	0	0	0	0	0	1	6
	GURA BÎCULUI												
10	ANENII NOI		Instituție Publică Liceul Teoretic "Ion Creangă"	Română	Real	3	0	0	0	0	2	1	4
	HÎRBOVĂȚ												
11	ANENII NOI		Instituție Publică Liceul Teoretic "Ion Creangă"	Română	Umanist	3	0	0	0	0	2	1	3
	HÎRBOVĂȚ												
12	ANENII NOI		Instituție Publică Liceul Teoretic "EMIL NICULA"	Română	Real	5	0	0	0	3	1	1	8
	MERENI												
13	ANENII NOI		Instituție Publică Liceul Teoretic "EMIL NICULA"	Română	Umanist	4	0	0	0	0	0	4	4
	MERENI												
14	ANENII NOI		Instituție Publică Liceul Teoretic "Olimp"	Română	Real	1	0	0	0	0	1	0	8
	PUHĂCENI												
15	ANENII NOI		Instituție Publică Liceul Teoretic "Olimp"	Română	Umanist	3	0	0	0	0	0	3	1
	PUHĂCENI												
16	ANENII NOI		Instituție Publică Liceul Teoretic Varnița	Română	Real	3	0	0	0	1	2	0	6
	VARNIȚA												
17	ANENII NOI		Instituție Publică Liceul Teoretic Varnița	Română	Umanist	3	0	0	0	0	0	3	0
	VARNIȚA												
18	BASARABEASCA		LICEUL TEORETIC "CONSTANTIN STERE"	Română	Real	0	0	0	0	0	0	0	6
	ABACLIA												
19	BASARABEASCA		LICEUL TEORETIC "CONSTANTIN STERE"	Română	Umanist	3	0	0	0	0	0	3	2
	ABACLIA												
20	BASARABEASCA		LICEUL TEORETIC "ALEXANDR PUȘKIN"	Rusă	Real	2	0	0	0	0	1	1	7
	BASARABEASCA												
21	BASARABEASCA		LICEUL TEORETIC "ALEXANDR PUȘKIN"	Rusă	Umanist	1	0	0	0	0	1	0	2
	BASARABEASCA												
22	BASARABEASCA		LICEUL TEORETIC "MATEI BASARAB"	Română	Real	1	0	0	0	1	0	0	4
	BASARABEASCA												
23	BASARABEASCA		LICEUL TEORETIC "MATEI BASARAB"	Română	Umanist	0	0	0	0	0	0	0	1
	BASARABEASCA												
24	BASARABEASCA		LICEUL TEORETIC "N.V.GOGOL"	Rusă	Real	2	0	0	0	0	2	0	5
	BASARABEASCA												
25	BASARABEASCA		LICEUL TEORETIC "MARCU TARLEV"	Română	Umanist	3	0	0	0	0	0	3	4
	BAȘCALIA												
26	BASARABEASCA		LICEUL TEORETIC "ȘTEFAN CEL MARE"	Română	Real	0	0	0	0	0	0	0	1
	CARABETOVCA												
27	BASARABEASCA		LICEUL TEORETIC "ȘTEFAN CEL MARE"	Română	Umanist	0	0	0	0	0	0	0	1
	CARABETOVCA												
28	BASARABEASCA		LICEUL TEORETIC "MIHAI EMINESCU"	Română	Real	0	0	0	0	0	0	0	1
	SADACLIA												
29	BASARABEASCA		LICEUL TEORETIC "MIHAI EMINESCU"	Română	Umanist	1	0	0	0	0	0	1	1
	SADACLIA												
30	BĂLȚI		Instituția de Învățământ Privat LICEUL "ELITEX"	Română	Real	1	0	0	0	0	0	1	1
	BĂLȚI												
31	BĂLȚI		Instituția de Învățământ Privat LICEUL "ELITEX"	Română	Umanist	0	0	0	0	0	0	0	3
	BĂLȚI												
32	BĂLȚI		Instituția de Învățământ Privat LICEUL "ELITEX"	Rusă	Umanist	0	0	0	0	0	0	0	2
	BĂLȚI												
33	BĂLȚI		LICEUL TEORETIC "A.I.CUZA"	Română	Real	0	0	0	0	0	0	0	1
	BĂLȚI												
34	BĂLȚI		LICEUL TEORETIC "A.I.CUZA"	Română	Umanist	5	0	0	0	0	0	5	3
	BĂLȚI												
35	BĂLȚI		LICEUL TEORETIC "A.PUȘKIN"	Rusă	Real	5	0	0	0	1	3	1	5
	BĂLȚI												

Nr. crt	Raion	Unitatea de proveniență	Limba de instruire	Profilul	Nr. de candidați promovați	Din aceștia cu media examenului de BAC:						Nr. de candidați cu note insuficiente
	Localitate					10	9-9.99	8-8.99	7-7.99	6-6.99	5-5.99	
36	BĂLȚI BĂLȚI	LICEUL TEORETIC "A.PUȘKIN"	Rusă	Umanist	8	0	0	0	0	1	7	9
37	BĂLȚI BĂLȚI	LICEUL TEORETIC "B.P.HAȘDEU"	Română	Real	6	0	0	0	0	2	4	10
38	BĂLȚI BĂLȚI	LICEUL TEORETIC "B.P.HAȘDEU"	Română	Umanist	15	0	0	0	0	1	14	8
39	BĂLȚI BĂLȚI	LICEUL TEORETIC "D.CANTEMIR"	Rusă	Real	5	0	0	0	1	3	1	3
40	BĂLȚI BĂLȚI	LICEUL TEORETIC "D.CANTEMIR"	Rusă	Umanist	1	0	0	0	0	1	0	2
41	BĂLȚI BĂLȚI	LICEUL TEORETIC "G.COȘBUC"	Română	Real	0	0	0	0	0	0	0	6
42	BĂLȚI BĂLȚI	LICEUL TEORETIC "G.COȘBUC"	Română	Umanist	0	0	0	0	0	0	0	1
43	BĂLȚI BĂLȚI	LICEUL TEORETIC "L.BLAGA"	Română	Real	4	0	0	0	2	2	0	5
44	BĂLȚI BĂLȚI	LICEUL TEORETIC "L.BLAGA"	Română	Umanist	1	0	0	0	0	0	1	5
45	BĂLȚI BĂLȚI	LICEUL TEORETIC "M.EMINESCU"	Română	Real	4	0	0	0	1	3	0	1
46	BĂLȚI BĂLȚI	LICEUL TEORETIC "M.EMINESCU"	Română	Umanist	5	0	0	0	0	1	4	0
47	BĂLȚI BĂLȚI	LICEUL TEORETIC "M.GORKI"	Rusă	Real	3	0	0	0	1	1	1	11
48	BĂLȚI BĂLȚI	LICEUL TEORETIC "M.GORKI"	Rusă	Umanist	4	0	0	0	0	0	4	6
49	BĂLȚI BĂLȚI	LICEUL TEORETIC "N.GOGOL"	Rusă	Real	9	0	0	0	2	5	2	5
50	BĂLȚI BĂLȚI	LICEUL TEORETIC "N.GOGOL"	Rusă	Umanist	8	0	0	0	0	5	3	12
51	BĂLȚI BĂLȚI	LICEUL TEORETIC "ȘTEFAN CEL MARE"	Rusă	Real	3	0	0	0	1	2	0	3
52	BĂLȚI BĂLȚI	LICEUL TEORETIC "ȘTEFAN CEL MARE"	Rusă	Umanist	4	0	0	0	0	1	3	2
53	BĂLȚI BĂLȚI	LICEUL TEORETIC "V.ALECSANDRI"	Română	Real	7	0	0	0	0	6	1	10
54	BĂLȚI BĂLȚI	LICEUL TEORETIC "V.ALECSANDRI"	Română	Umanist	0	0	0	0	0	0	0	1
55	BĂLȚI BĂLȚI	LICEUL TEORETIC "V.MAIAKOVSKI"	Rusă	Real	5	0	0	0	1	1	3	12
56	BĂLȚI BĂLȚI	LICEUL TEORETIC "V.MAIAKOVSKI"	Rusă	Umanist	1	0	0	0	0	0	1	6
57	BĂLȚI BĂLȚI	LICEUL TEORETIC "M.LOMONOSOV"	Rusă	Real	1	0	0	0	0	0	1	5
58	BĂLȚI BĂLȚI	LICEUL TEORETIC "M.LOMONOSOV"	Rusă	Umanist	3	0	0	0	0	0	3	6
59	BĂLȚI BĂLȚI	Liceul Teoretic Republican "Ion Creangă"	Română	Artă	4	0	0	0	0	1	3	4
60	BĂLȚI BĂLȚI	Liceul Teoretic Republican "Ion Creangă"	Română	Real	5	0	0	0	0	4	1	12
61	BĂLȚI BĂLȚI	Liceul Teoretic Republican "Ion Creangă"	Română	Umanist	3	0	0	0	1	2	0	0
62	BENDER BENDER	Liceul Teoretic "Alexandru cel Bun"	Română	Real	3	0	0	0	2	1	0	0
63	BRICENI BELEAVINȚI	Liceul Teoretic Beleavinți	Română	Real	1	0	0	0	0	0	1	2
64	BRICENI BELEAVINȚI	Liceul Teoretic Beleavinți	Rusă	Real	2	0	0	0	0	1	1	9
65	BRICENI BELEAVINȚI	Liceul Teoretic Beleavinți	Română	Umanist	1	0	0	0	1	0	0	3
66	BRICENI BRICENI	Liceul Teoretic "Grigore Vieru"	Română	Real	3	0	0	0	0	1	2	13
67	BRICENI BRICENI	Liceul Teoretic "Grigore Vieru"	Română	Umanist	4	0	0	0	0	0	4	0
68	BRICENI BRICENI	Liceul Teoretic "T.Șevcenco" Briceni	Rusă	Umanist	4	0	0	0	0	2	2	3
69	BRICENI BRICENI	Liceul Teoretic nr.1 Briceni	Rusă	Real	3	0	0	0	0	2	1	9
70	BRICENI CARACUȘENII VECHI	Liceul Teoretic Caracuseonii Vechi	Română	Real	0	0	0	0	0	0	0	1
71	BRICENI CARACUȘENII VECHI	Liceul Teoretic Caracuseonii Vechi	Română	Umanist	1	0	0	0	0	0	1	4

Nr. crt	Raion	Unitatea de proveniență	Limba de instruire	Profilul	Nr. de candidați promovați	Din aceștia cu media examenului de BAC:						Nr. de candidați cu note insuficiente
	Localitate					10	9-9.99	8-8.99	7-7.99	6-6.99	5-5.99	
72	BRICENI	Liceul Teoretic Corjeuți	Română	Real	0	0	0	0	0	0	0	3
	CORJEUȚI											
73	BRICENI	Liceul Teoretic Corjeuți	Română	Umanist	3	0	0	0	0	0	3	7
	CORJEUȚI											
74	BRICENI	Liceul Teoretic Cotujeni	Română	Real	0	0	0	0	0	0	0	10
	COTIJENI											
75	BRICENI	Liceul Teoretic Cotujeni	Română	Umanist	2	0	0	0	0	0	2	2
	COTIJENI											
76	BRICENI	Liceul Teoretic Drepcăuți	Română	Umanist	6	0	0	0	0	2	4	6
	DREPCĂUȚI											
77	BRICENI	Liceul Teoretic Grimăncăuți	Română	Real	3	0	0	0	0	0	3	9
	GRIMĂNCĂUȚI											
78	BRICENI	Liceul Teoretic Larga	Română	Real	3	0	0	0	0	2	1	9
	LARGA											
79	BRICENI	Liceul Teoretic Larga	Română	Umanist	2	0	0	0	0	0	2	3
	LARGA											
80	BRICENI	Liceul Teoretic Lipcani	Română	Real	4	0	0	0	1	2	1	7
	LIPCANI											
81	BRICENI	Liceul Teoretic Tabani	Română	Real	3	0	0	0	1	2	0	8
	TABANI											
82	BRICENI	Liceul Teoretic Tețcani	Rusă	Real	0	0	0	0	0	0	0	2
	TEȚCANI											
83	BRICENI	Liceul Teoretic Tețcani	Rusă	Umanist	3	0	0	0	0	1	2	2
	TEȚCANI											
84	BRICENI	Liceul Teoretic Trebisăuți	Română	Real	3	0	0	0	0	1	2	19
	TREBISĂUȚI											
85	CAHUL	Liceul Teoretic "A.Mateevici"	Română	Umanist	1	0	0	0	0	0	1	1
	ALEXANDRU IOAN CUZA											
86	CAHUL	Liceul Teoretic "Ion Creangă"	Română	Umanist	0	0	0	0	0	0	0	2
	BORCEAG											
87	CAHUL	Liceul Teoretic "G.Coșbuc"	Română	Real	3	0	0	0	2	1	0	3
	BRÎNZA											
88	CAHUL	Liceul Teoretic "G.Coșbuc"	Română	Umanist	1	0	0	0	0	0	1	2
	BRÎNZA											
89	CAHUL	Liceul Teoretic "N.Iorga"	Română	Umanist	1	0	0	0	0	0	1	2
	BURLACU											
90	CAHUL	Liceul Teoretic "D. Cantemir"	Rusă	Real	2	0	0	0	1	0	1	11
	CAHUL											
91	CAHUL	Liceul Teoretic "D. Cantemir"	Rusă	Umanist	2	0	0	0	0	0	2	3
	CAHUL											
92	CAHUL	Liceul Teoretic "I.Creangă"	Română	Real	3	0	0	0	0	1	2	5
	CAHUL											
93	CAHUL	Liceul Teoretic "I.Creangă"	Română	Umanist	6	0	0	0	0	0	6	9
	CAHUL											
94	CAHUL	Liceul Teoretic "Ioan Vodă"	Română	Real	1	0	0	0	0	1	0	12
	CAHUL											
95	CAHUL	Liceul Teoretic "Ioan Vodă"	Română	Umanist	3	0	0	0	0	0	3	6
	CAHUL											
96	CAHUL	Liceul Teoretic "M.Eminescu"	Română	Real	3	0	0	0	0	3	0	9
	CAHUL											
97	CAHUL	Liceul Teoretic "M.Eminescu"	Română	Umanist	3	0	0	0	0	0	3	5
	CAHUL											
98	CAHUL	Liceul Teoretic "P.Rumeanțev"	Rusă	Real	1	0	0	0	0	1	0	4
	CAHUL											
99	CAHUL	Liceul Teoretic "P.Rumeanțev"	Rusă	Umanist	2	0	0	0	0	1	1	7
	CAHUL											
100	CAHUL	Liceul Teoretic "V. Alecsandri"	Română	Real	1	0	0	0	0	0	1	0
	COLIBAȘI											
101	CAHUL	Liceul Teoretic "V. Alecsandri"	Română	Umanist	5	0	0	0	0	1	4	4
	COLIBAȘI											
102	CAHUL	Liceul Teoretic "M.Eminescu"	Română	Umanist	6	0	0	0	0	3	3	3
	CRIHANA VECHE											
103	CAHUL	Liceul Teoretic "Igor Crețu"	Română	Real	0	0	0	0	0	0	0	1
	GĂVÂNOASA											
104	CAHUL	Liceul Teoretic "Igor Crețu"	Română	Umanist	0	0	0	0	0	0	0	4
	GĂVÂNOASA											
105	CAHUL	Liceul Teoretic "M.Sadoveanu"	Română	Real	2	0	0	0	0	0	2	2
	GIURGIULEȘTI											
106	CAHUL	Liceul Teoretic "M.Sadoveanu"	Română	Sport	6	0	0	0	0	1	5	2
	GIURGIULEȘTI											

Nr. crt	Raion	Unitatea de proveniență	Limba de instruire	Profilul	Nr. de candidați promovați	Din aceștia cu media examenului de BAC:						Nr. de candidați cu note insuficiente
	Localitate					10	9-9.99	8-8.99	7-7.99	6-6.99	5-5.99	
107	CAHUL GIURGIULEȘTI	Liceul Teoretic "M.Sadoveanu"	Română	Umanist	1	0	0	0	0	1	0	0
108	CAHUL MOSCOVEI	Liceul Teoretic "V. Corolenco"	Rusă	Real	2	0	0	0	0	1	1	6
109	CAHUL SLOBOZIA MARE	Liceul Teoretic "Mihai Eminescu"	Română	Real	5	0	0	0	0	2	3	5
110	CAHUL SLOBOZIA MARE	Liceul Teoretic "Mihai Eminescu"	Română	Umanist	8	0	0	0	0	4	4	5
111	CAHUL ZÎRNEȘTI	Liceul Teoretic "Ion Creangă"	Română	Real	0	0	0	0	0	0	0	1
112	CAHUL ZÎRNEȘTI	Liceul Teoretic "Ion Creangă"	Română	Umanist	2	0	0	0	0	1	1	2
113	CANTEMIR CANTEMIR	Instituția publică Liceul Teoretic "D.Canemir"	Română	Real	2	0	0	0	0	0	2	4
114	CANTEMIR CANTEMIR	Instituția publică Liceul Teoretic "D.Canemir"	Română	Umanist	7	0	0	0	0	1	6	6
115	CANTEMIR CIOBALACCIA	Instituția publică Liceul Teoretic "Nicolae Mihai"	Română	Real	0	0	0	0	0	0	0	8
116	CANTEMIR CIOBALACCIA	Instituția publică Liceul Teoretic "Nicolae Mihai"	Română	Umanist	8	0	0	0	0	1	7	1
117	CANTEMIR COCIULIA	Instituția publică Liceul teoretic "Valeriu Hanganu"	Română	Real	1	0	0	0	0	1	0	11
118	CANTEMIR COCIULIA	Instituția publică Liceul teoretic "Valeriu Hanganu"	Română	Umanist	7	0	0	0	0	3	4	1
119	CANTEMIR GOTEȘTI	Instituția publică Liceul Teoretic "Vasile Pârvan"	Română	Real	1	0	0	0	1	0	0	8
120	CANTEMIR GOTEȘTI	Instituția publică Liceul Teoretic "Vasile Pârvan"	Română	Umanist	3	0	0	0	0	1	2	5
121	CĂLĂRAȘI BRAVICEA	Liceul Teoretic "Ștefan cel Mare"	Română	Real	0	0	0	0	0	0	0	3
122	CĂLĂRAȘI BRAVICEA	Liceul Teoretic "Ștefan cel Mare"	Română	Umanist	3	0	0	0	0	0	3	1
123	CĂLĂRAȘI CĂLĂRAȘI	Liceul Teoretic "Mihail Sadoveanu"	Română	Real	2	0	0	0	0	2	0	4
124	CĂLĂRAȘI CĂLĂRAȘI	Liceul Teoretic "Mihail Sadoveanu"	Română	Umanist	2	0	0	0	0	1	1	0
125	CĂLĂRAȘI CĂLĂRAȘI	Liceul Teoretic "Mihail Sadoveanu"	Rusă	Umanist	1	0	0	0	0	1	0	1
126	CĂLĂRAȘI CĂLĂRAȘI	Liceul Teoretic "Vasile Alecsandri"	Română	Real	1	0	0	0	0	0	1	9
127	CĂLĂRAȘI CĂLĂRAȘI	Liceul Teoretic "Vasile Alecsandri"	Română	Umanist	5	0	0	0	0	1	4	1
128	CĂLĂRAȘI DERENEU	Liceul Teoretic Dereneu	Română	Umanist	1	0	0	0	0	0	1	0
129	CĂLĂRAȘI HÎRJAUCA	Liceul Teoretic Hîrjauca	Rusă	Umanist	2	0	0	0	0	0	2	7
130	CĂLĂRAȘI HORODIȘTE	Liceul Teoretic Horodiște	Română	Umanist	1	0	0	0	0	0	1	3
131	CĂLĂRAȘI PITUȘCA	Liceul Teoretic Pitușca	Română	Real	2	0	0	0	0	2	0	11
132	CĂLĂRAȘI PITUȘCA	Liceul Teoretic Pitușca	Română	Umanist	0	0	0	0	0	0	0	1
133	CĂLĂRAȘI SĂSENI	Liceul Teoretic Săseni	Română	Umanist	1	0	0	0	0	0	1	3
134	CĂLĂRAȘI SIPOTENI	Liceul Teoretic "Mihai Eminescu"	Română	Real	1	0	0	0	0	1	0	5
135	CĂLĂRAȘI SIPOTENI	Liceul Teoretic "Mihai Eminescu"	Română	Umanist	2	0	0	0	0	1	1	1
136	CĂLĂRAȘI ȚIBIRICA	Liceul Teoretic Țibirica	Română	Umanist	0	0	0	0	0	0	0	2
137	CĂLĂRAȘI VĂLCINEȚ	Liceul Teoretic "Grigore Vieru"	Română	Real	2	0	0	0	1	1	0	10
138	CĂUȘENI CĂINARI	LICEUL TEORETIC "A.MATEEVICI"	Română	Real	3	0	0	0	1	1	1	1
139	CĂUȘENI CĂINARI	LICEUL TEORETIC "A.MATEEVICI"	Română	Umanist	4	0	0	0	0	0	4	1
140	CĂUȘENI CĂUȘENI	LICEUL TEORETIC "A.MATEEVICI"	Română	Real	1	0	0	0	0	1	0	5
141	CĂUȘENI CĂUȘENI	LICEUL TEORETIC "A.MATEEVICI"	Română	Umanist	3	0	0	0	0	1	2	1
142	CĂUȘENI CĂUȘENI	LICEUL TEORETIC "A.PUȘKIN"	Rusă	Real	3	0	0	0	0	2	1	2
143	CĂUȘENI CĂUȘENI	LICEUL TEORETIC "D.CANTEMIR"	Română	Real	2	0	0	0	0	0	2	6
144	CĂUȘENI CĂUȘENI	LICEUL TEORETIC "D.CANTEMIR"	Română	Umanist	1	0	0	0	0	0	1	0

Nr. crt	Raion		Unitatea de proveniență	Limba de instruire	Profilul	Nr. de candidați promovați	Din aceștia cu media examenului de BAC:						Nr. de candidați cu note insuficiente
	Localitate	10					9-9.99	8-8.99	7-7.99	6-6.99	5-5.99		
145	CĂUȘENI	LICEUL TEORETIC "ION CREANGĂ"	Română	Umanist	4	0	0	0	0	0	4	7	
146	CĂUȘENI	LICEUL TEORETIC "M.EMINESCU"	Română	Real	1	0	0	0	0	0	1	1	
147	CĂUȘENI	LICEUL TEORETIC "M.EMINESCU"	Română	Umanist	6	0	0	0	1	0	5	1	
148	CĂUȘENI	LICEUL TEORETIC "M.VITEAZUL"	Română	Real	1	0	0	0	0	0	1	8	
149	CĂUȘENI	LICEUL TEORETIC "Gr.GRIGORIU"	Română	Umanist	4	0	0	0	0	2	2	2	
150	CĂUȘENI	LICEUL TEORETIC "V.ALECSANDRI"	Română	Real	0	0	0	0	0	0	0	1	
151	CĂUȘENI	LICEUL TEORETIC "V.ALECSANDRI"	Română	Umanist	3	0	0	0	0	0	3	4	
152	CĂUȘENI	LICEUL TEORETIC "M.SADOVEANU"	Română	Real	4	0	0	0	1	1	2	7	
153	CĂUȘENI	LICEUL TEORETIC "M.SADOVEANU"	Română	Umanist	0	0	0	0	0	0	0	5	
154	CĂUȘENI	LICEUL TEORETIC "M.MANOLE"	Română	Real	2	0	0	0	0	1	1	2	
155	CĂUȘENI	LICEUL TEORETIC "M.MANOLE"	Română	Umanist	3	0	0	0	0	0	3	1	
156	CĂUȘENI	LICEUL TEORETIC "ȘTEFAN CEL MARE ȘI SFÎNT"	Română	Real	0	0	0	0	0	0	0	5	
157	CĂUȘENI	LICEUL TEORETIC "ȘTEFAN CEL MARE ȘI SFÎNT"	Română	Umanist	7	0	0	0	0	1	6	1	
158	CĂUȘENI	LICEUL TEORETIC "P.ERHAN"	Română	Real	1	0	0	0	0	0	1	3	
159	CĂUȘENI	LICEUL TEORETIC "P.ERHAN"	Română	Umanist	3	0	0	0	0	0	3	1	
160	CĂUȘENI	LICEUL TEORETIC "A.MATEEVICI"	Română	Real	4	0	0	0	0	3	1	8	
161	CĂUȘENI	LICEUL TEORETIC "A.MATEEVICI"	Română	Umanist	2	0	0	0	0	0	2	1	
162	CHIȘINĂU	Instituția Publică Liceul Teoretic "Grigore Vieru"	Română	Real	2	0	0	0	0	2	0	11	
163	CHIȘINĂU	Instituția Publică Liceul Teoretic "Grigore Vieru"	Română	Umanist	11	0	0	0	2	1	8	7	
164	CHIȘINĂU	Instituția Publică Liceul Teoretic "Liviu Rebreanu"	Română	Real	1	0	0	0	0	1	0	3	
165	CHIȘINĂU	Instituția Publică Liceul Teoretic "Liviu Rebreanu"	Română	Umanist	2	0	0	0	0	0	2	2	
166	CHIȘINĂU	Instituția Publică Liceul Teoretic "Traian"	Română	Real	5	0	0	0	0	1	4	16	
167	CHIȘINĂU	Instituția Publică Liceul Teoretic "Traian"	Română	Umanist	5	0	0	0	0	1	4	1	
168	CHIȘINĂU	Instituția Publică Liceul Teoretic "Tudor Vladimirescu"	Română	Real	9	0	0	0	0	4	5	35	
169	CHIȘINĂU	Instituția Publică Liceul Teoretic "Tudor Vladimirescu"	Română	Umanist	27	0	0	0	1	3	23	42	
170	CHIȘINĂU	Liceul "Elitex"	Română	Umanist	1	0	0	0	0	0	1	1	
171	CHIȘINĂU	Liceul "Nicolae Iorga"	Română	Real	3	0	0	0	1	2	0	7	
172	CHIȘINĂU	Liceul "Nicolae Iorga"	Română	Umanist	7	0	0	0	0	2	5	0	
173	CHIȘINĂU	Liceul Teatral Orășenesc	Rusă	Artă	3	0	0	0	1	1	1	0	
174	CHIȘINĂU	LICEUL TEORETIC "BOGDAN PETRICEICU HAȘDEU"	Rusă	Real	1	0	0	0	0	0	1	7	
175	CHIȘINĂU	LICEUL TEORETIC "BOGDAN PETRICEICU HAȘDEU"	Rusă	Umanist	3	0	0	0	0	0	3	2	
176	CHIȘINĂU	LICEUL TEORETIC "DIMITRIE CANTEMIR"	Rusă	Real	4	0	0	0	1	2	1	0	
177	CHIȘINĂU	LICEUL TEORETIC "IULIA HAȘDEU"	Română	Real	8	0	0	0	2	6	0	18	
178	CHIȘINĂU	LICEUL TEORETIC "IULIA HAȘDEU"	Română	Umanist	5	0	0	0	0	3	2	3	
179	CHIȘINĂU	Liceul Teoretic "Mihai Eminescu"	Română	Real	5	0	0	0	3	1	1	1	
180	CHIȘINĂU	Liceul Teoretic "Mihai Eminescu"	Română	Umanist	1	0	0	0	0	1	0	0	
181	CHIȘINĂU	Liceul Teoretic "Mihai Greu"	Rusă	Artă	4	0	0	0	0	2	2	0	
182	CHIȘINĂU	Liceul Teoretic "Mihai Greu"	Rusă	Umanist	15	0	0	0	0	2	13	6	
183	CHIȘINĂU	Liceul Teoretic "Mircea cel Bătrîn"	Română	Real	2	0	0	0	0	0	2	2	

Nr. crt	Raion		Unitatea de proveniență	Limba de instruire	Profilul	Nr. de candidați promovați	Din aceștia cu media examenului de BAC:					Nr. de candidați cu note insuficiente	
	Localitate						10	9-9.99	8-8.99	7-7.99	6-6.99		5-5.99
184	CHIȘINĂU		Liceul Teoretic "Mircea cel Bătrîn"	Română	Umanist	9	0	0	0	0	1	8	11
	BOTANICA CHIȘINĂU												
185	CHIȘINĂU		Liceul Teoretic "P.Movilă"	Rusă	Real	2	0	0	0	0	2	0	2
	BOTANICA CHIȘINĂU												
186	CHIȘINĂU		Liceul Teoretic "P.Movilă"	Rusă	Umanist	8	0	0	0	0	0	8	5
	BOTANICA CHIȘINĂU												
187	CHIȘINĂU		Liceul Teoretic "Pro Succes"	Română	Real	0	0	0	0	0	0	0	1
	BOTANICA CHIȘINĂU												
188	CHIȘINĂU		Liceul Teoretic "Rambam" ORT	Rusă	Umanist	3	0	0	1	0	1	1	1
	BOTANICA CHIȘINĂU												
189	CHIȘINĂU		LICEUL TEORETIC "V.ALECSANDRI"	Română	Real	9	0	0	0	1	3	5	23
	BOTANICA CHIȘINĂU												
190	CHIȘINĂU		LICEUL TEORETIC "V.ALECSANDRI"	Română	Umanist	9	0	0	0	2	3	4	7
	BOTANICA CHIȘINĂU												
191	CHIȘINĂU		Liceul Teoretic cu profil de arte "Elena Alistar"	Română	Artă	8	0	0	0	1	3	4	2
	BOTANICA CHIȘINĂU												
192	CHIȘINĂU		Liceul Teoretic cu profil de arte "Elena Alistar"	Română	Real	0	0	0	0	0	0	0	1
	BOTANICA CHIȘINĂU												
193	CHIȘINĂU		Liceul Teoretic cu profil de arte "Elena Alistar"	Română	Umanist	4	0	0	0	1	1	2	2
	BOTANICA CHIȘINĂU												
194	CHIȘINĂU		Liceul Teoretic cu profil sportiv nr.3	Rusă	Sport	14	0	0	0	0	4	10	6
	BOTANICA CHIȘINĂU												
195	CHIȘINĂU		Liceul Teoretic cu profil sportiv nr.3	Rusă	Umanist	7	0	0	0	0	0	7	8
	BOTANICA CHIȘINĂU												
196	CHIȘINĂU		Instituția Publică Liceul Teoretic "Toader Bubuieci"	Română	Real	1	0	0	0	1	0	0	18
	BUBUIECI												
197	CHIȘINĂU		Instituția Publică Liceul Teoretic "Toader Bubuieci"	Română	Umanist	0	0	0	0	0	0	0	3
	BUBUIECI												
198	CHIȘINĂU		Instituția Publică Liceul Teoretic "Budești"	Română	Umanist	4	0	0	0	0	1	3	6
	BUDEȘTI												
199	CHIȘINĂU		Instituția de Învățământ Liceul Teoretic "Elimul Nou"	Română	Real	1	0	0	0	0	1	0	1
	BUIUCANI CHIȘINĂU												
200	CHIȘINĂU		Instituția Privată de Învățământ Liceul Teoretic "ORIZONT"	Engleză	Real	2	0	0	0	0	2	0	4
	BUIUCANI CHIȘINĂU												
201	CHIȘINĂU		Instituția Publică Liceul Teoretic "Alexandr Pușkin"	Rusă	Real	1	0	0	0	0	0	1	2
	BUIUCANI CHIȘINĂU												
202	CHIȘINĂU		Instituția Publică Liceul Teoretic "Alexandr Pușkin"	Rusă	Umanist	2	0	0	0	0	1	1	0
	BUIUCANI CHIȘINĂU												
203	CHIȘINĂU		Instituția Publică Liceul Teoretic "Liviu Deleanu"	Română	Real	4	0	0	0	0	2	2	8
	BUIUCANI CHIȘINĂU												
204	CHIȘINĂU		Instituția Publică Liceul Teoretic "Liviu Deleanu"	Română	Umanist	4	0	0	0	1	0	3	3
	BUIUCANI CHIȘINĂU												
205	CHIȘINĂU		Instituția Publică Liceul Teoretic "Onisifor Ghiбу"	Română	Real	7	0	0	0	1	2	4	12
	BUIUCANI CHIȘINĂU												
206	CHIȘINĂU		Instituția Publică Liceul Teoretic "Onisifor Ghiбу"	Română	Umanist	6	0	0	0	0	1	5	4
	BUIUCANI CHIȘINĂU												
207	CHIȘINĂU		Instituția Publică Liceul Teoretic "Spiru Haret"	Română	Real	3	0	0	0	0	3	0	1
	BUIUCANI CHIȘINĂU												
208	CHIȘINĂU		Liceul - Internat Municipal cu Profil Sportiv	Română	Sport	3	0	0	0	0	2	1	18
	BUIUCANI CHIȘINĂU												
209	CHIȘINĂU		Liceul "Evrica"	Rusă	Umanist	2	0	0	0	1	1	0	0
	BUIUCANI CHIȘINĂU												
210	CHIȘINĂU		LICEUL DE CREATIVITATE ȘI INVENTICĂ "PROMETEU-PRIM"	Română	Real	0	0	0	0	0	0	0	1
	BUIUCANI CHIȘINĂU												
211	CHIȘINĂU		LICEUL Perspectiva-prim	Română	Umanist	4	0	0	0	0	0	4	1
	BUIUCANI CHIȘINĂU												
212	CHIȘINĂU		LICEUL PROFESIONAL NR.1	Română	Tehnologic	1	0	0	0	0	0	1	1
	BUIUCANI CHIȘINĂU												
213	CHIȘINĂU		Liceul Teoretic "Antioh Cantemir"	Rusă	Real	12	0	0	0	0	9	3	4
	BUIUCANI CHIȘINĂU												
214	CHIȘINĂU		Liceul Teoretic "Antioh Cantemir"	Rusă	Umanist	4	0	0	0	1	1	2	2
	BUIUCANI CHIȘINĂU												
215	CHIȘINĂU		Liceul Teoretic "Anton Cehov"	Rusă	Real	0	0	0	0	0	0	0	1
	BUIUCANI CHIȘINĂU												
216	CHIȘINĂU		Liceul Teoretic "Anton Cehov"	Rusă	Umanist	3	0	0	0	0	0	3	0
	BUIUCANI CHIȘINĂU												
217	CHIȘINĂU		Liceul Teoretic "Dante Alighieri"	Română	Real	7	0	0	0	1	3	3	5
	BUIUCANI CHIȘINĂU												
218	CHIȘINĂU		Liceul Teoretic "Dante Alighieri"	Română	Umanist	3	0	0	0	0	1	2	0
	BUIUCANI CHIȘINĂU												
219	CHIȘINĂU		Liceul Teoretic "I.S.Neciu-Levițchi"	Rusă	Real	2	0	0	0	0	2	0	2
	BUIUCANI CHIȘINĂU												
220	CHIȘINĂU		Liceul Teoretic "I.S.Neciu-Levițchi"	Rusă	Umanist	4	0	0	0	0	1	3	3
	BUIUCANI CHIȘINĂU												
221	CHIȘINĂU		Liceul Teoretic "N.V.Gogol"	Rusă	Real	5	0	0	0	0	4	1	1
	BUIUCANI CHIȘINĂU												

Nr. crt	Raion		Unitatea de proveniență	Limba de instruire	Profilul	Nr. de candidați promovați	Din aceștia cu media examenului de BAC:					Nr. de candidați cu note insuficiente	
	Localitate						10	9-9.99	8-8.99	7-7.99	6-6.99		5-5.99
222	CHIȘINĂU		Liceul Teoretic "N.V.Gogol"	Rusă	Umanist	1	0	0	0	0	1	0	2
	BUIUCANI CHIȘINĂU												
223	CHIȘINĂU		Liceul Teoretic "Petru Rareș"	Română	Real	15	0	0	0	1	6	8	32
	BUIUCANI CHIȘINĂU												
224	CHIȘINĂU		Liceul Teoretic "Petru Rareș"	Română	Umanist	4	0	0	0	0	1	3	3
	BUIUCANI CHIȘINĂU												
225	CHIȘINĂU		LICEUL TEORETIC "PRINCIPESA NATALIA DADIANI"	Română	Umanist	5	0	0	0	0	3	2	1
	BUIUCANI CHIȘINĂU												
226	CHIȘINĂU		Liceul Teoretic "Vasile Vasilache"	Română	Real	3	0	0	0	1	1	1	13
	BUIUCANI CHIȘINĂU												
227	CHIȘINĂU		Liceul Teoretic "Vasile Vasilache"	Română	Umanist	3	0	0	0	1	1	1	2
	BUIUCANI CHIȘINĂU												
228	CHIȘINĂU		Liceul Teoretic European	Română	Real	2	0	0	0	0	2	0	3
	BUIUCANI CHIȘINĂU												
229	CHIȘINĂU		Liceul Teoretic European	Rusă	Real	0	0	0	0	0	0	0	1
	BUIUCANI CHIȘINĂU												
230	CHIȘINĂU		Liceul Teoretic European	Română	Umanist	3	0	0	0	0	1	2	3
	BUIUCANI CHIȘINĂU												
231	CHIȘINĂU		Instituția de Învățământ Liceul "Litterarum"	Română	Real	0	0	0	0	0	0	0	3
	CENTRU CHIȘINĂU												
232	CHIȘINĂU		Instituția de Învățământ Liceul "Litterarum"	Română	Umanist	0	0	0	0	0	0	0	1
	CENTRU CHIȘINĂU												
233	CHIȘINĂU		Instituția Publică Liceul Teoretic "Mihai Viteazul"	Română	Real	2	0	0	0	0	2	0	17
	CENTRU CHIȘINĂU												
234	CHIȘINĂU		Instituția Publică Liceul Teoretic "Mihai Viteazul"	Română	Umanist	16	0	0	0	0	3	13	6
	CENTRU CHIȘINĂU												
235	CHIȘINĂU		Instituția Publică Liceul Teoretic "Minerva"	Română	Real	2	0	0	0	1	1	0	12
	CENTRU CHIȘINĂU												
236	CHIȘINĂU		Instituția Publică Liceul Teoretic "Minerva"	Română	Umanist	2	0	0	0	0	0	2	6
	CENTRU CHIȘINĂU												
237	CHIȘINĂU		Instituția Publică Liceul Teoretic "Universul"	Română	Real	4	0	0	0	0	2	2	16
	CENTRU CHIȘINĂU												
238	CHIȘINĂU		Instituția Publică Liceul Teoretic "Universul"	Română	Umanist	8	0	0	0	0	1	7	7
	CENTRU CHIȘINĂU												
239	CHIȘINĂU		Liceul "M. Koțubinski"	Rusă	Umanist	4	0	0	0	0	1	3	2
	CENTRU CHIȘINĂU												
240	CHIȘINĂU		Liceul cu profil tehnologic pentru copii cu vederea slabă	Română	Real	2	0	0	0	0	0	2	4
	CENTRU CHIȘINĂU												
241	CHIȘINĂU		Liceul Teoretic "Gheorghe Asachi"	Română	Real	10	0	0	0	4	5	1	14
	CENTRU CHIȘINĂU												
242	CHIȘINĂU		Liceul Teoretic "Gheorghe Asachi"	Română	Umanist	8	0	0	0	0	1	7	2
	CENTRU CHIȘINĂU												
243	CHIȘINĂU		Liceul Teoretic "Titu Maiorescu"	Rusă	Real	1	0	0	0	0	1	0	5
	CENTRU CHIȘINĂU												
244	CHIȘINĂU		Liceul Teoretic "Titu Maiorescu"	Rusă	Umanist	2	0	0	0	0	0	2	1
	CENTRU CHIȘINĂU												
245	CHIȘINĂU		Liceul Teoretic "Vasile Lupu"	Rusă	Real	3	0	0	0	1	2	0	5
	CENTRU CHIȘINĂU												
246	CHIȘINĂU		Liceul Teoretic "Vasile Lupu"	Rusă	Umanist	5	0	0	0	0	1	4	1
	CENTRU CHIȘINĂU												
247	CHIȘINĂU		Liceul Teoretic Academician "C.Sibirski"	Rusă	Real	5	0	0	0	0	4	1	21
	CENTRU CHIȘINĂU												
248	CHIȘINĂU		Liceul Teoretic cu profil de arte "Nicolae Sulac"	Română	Artă	2	0	0	0	0	0	2	3
	CENTRU CHIȘINĂU												
249	CHIȘINĂU		Liceul Teoretic cu profil de arte "Nicolae Sulac"	Română	Umanist	4	0	0	0	0	0	4	6
	CENTRU CHIȘINĂU												
250	CHIȘINĂU		Liceul teoretic seral nr.1	Română	Umanist	1	0	0	0	0	1	0	0
	CENTRU CHIȘINĂU												
251	CHIȘINĂU		Colegiul de Microelectronică și Tehnică de Calcul	Română	Real	0	0	0	0	0	0	0	1
	CHIȘINĂU												
252	CHIȘINĂU		Liceul-internat Republican de muzica "Serghei Rahmaninov"	Rusă	Artă	1	0	0	0	0	1	0	1
	CHIȘINĂU												
253	CHIȘINĂU		Liceul-internat Republican de muzică "Ciprian Porumbescu"	Română	Artă	2	0	0	0	1	1	0	3
	CHIȘINĂU												
254	CHIȘINĂU		Liceul Academic de Arte Plastice "Igor Vieru"	Română	Artă	2	0	0	0	0	2	0	0
	CHIȘINĂU												
255	CHIȘINĂU		Liceul Internat Republican cu Profil Sportiv	Română	Sport	11	0	0	0	0	3	8	16
	CHIȘINĂU												
256	CHIȘINĂU		Liceul Teoretic Agricol al UASM	Română	Real	10	0	0	0	0	9	1	56
	CHIȘINĂU												
257	CHIȘINĂU		Liceul Teoretic cu Profil Real "Mihai Mariniciu"	Română	Real	7	0	0	0	0	4	3	22
	CHIȘINĂU												
258	CHIȘINĂU		Seminarul Teologic Ortodox	Română	Umanist	2	0	0	0	0	0	2	6
	CHIȘINĂU												
259	CHIȘINĂU		Instituția Publică Liceul Teoretic "Constantin Negruzzi"	Română	Real	5	0	0	0	0	3	2	7
	CIOCANA CHIȘINĂU												
260	CHIȘINĂU		Instituția Publică Liceul Teoretic "Constantin Negruzzi"	Română	Umanist	3	0	0	0	0	1	2	9
	CIOCANA CHIȘINĂU												

Nr. crt	Raion	Unitatea de proveniență	Limba de instruire	Profilul	Nr. de candidați promovați	Din aceștia cu media examenului de BAC:						Nr. de candidați cu note insuficiente
	Localitate					10	9-9.99	8-8.99	7-7.99	6-6.99	5-5.99	
261	CHIȘINĂU	Instituția Publică Liceul Teoretic "Ginta Latină"	Română	Artă	2	0	0	0	0	1	1	0
	CIOCANA CHIȘINĂU											
262	CHIȘINĂU	Instituția Publică Liceul Teoretic "Ginta Latină"	Română	Real	8	0	0	0	1	4	3	8
	CIOCANA CHIȘINĂU											
263	CHIȘINĂU	Instituția Publică Liceul Teoretic "Ginta Latină"	Română	Umanist	5	0	0	0	0	0	5	3
	CIOCANA CHIȘINĂU											
264	CHIȘINĂU	Instituția Publică Liceul Teoretic "Petru Zadnîpru"	Română	Real	4	0	0	0	0	2	2	8
	CIOCANA CHIȘINĂU											
265	CHIȘINĂU	Instituția Publică Liceul Teoretic "Petru Zadnîpru"	Română	Umanist	8	0	0	0	0	0	8	14
	CIOCANA CHIȘINĂU											
266	CHIȘINĂU	Liceul Teoretic "Dacia"	Rusă	Real	2	0	0	0	0	1	1	4
	CIOCANA CHIȘINĂU											
267	CHIȘINĂU	Liceul Teoretic "Dacia"	Rusă	Umanist	4	0	0	0	0	0	4	2
	CIOCANA CHIȘINĂU											
268	CHIȘINĂU	Liceul Teoretic "Gaudeamus"	Română	Real	9	0	0	0	4	4	1	17
	CIOCANA CHIȘINĂU											
269	CHIȘINĂU	Liceul Teoretic "Gaudeamus"	Română	Umanist	3	0	0	0	0	2	1	2
	CIOCANA CHIȘINĂU											
270	CHIȘINĂU	Liceul Teoretic "Olimp"	Rusă	Real	3	0	0	0	1	2	0	6
	CIOCANA CHIȘINĂU											
271	CHIȘINĂU	Liceul Teoretic "Olimp"	Rusă	Umanist	4	0	0	0	0	0	4	2
	CIOCANA CHIȘINĂU											
272	CHIȘINĂU	Liceul Teoretic cu profil de arte "Mihail Berezovschi"	Română	Real	9	0	0	0	1	7	1	7
	CIOCANA CHIȘINĂU											
273	CHIȘINĂU	Liceul Teoretic cu profil de arte "Mihail Berezovschi"	Română	Umanist	2	0	0	0	0	2	0	0
	CIOCANA CHIȘINĂU											
274	CHIȘINĂU	Liceul teoretic cu profil sportiv nr. 2	Română	Sport	3	0	0	0	0	2	1	4
	CIOCANA CHIȘINĂU											
275	CHIȘINĂU	Liceul Teoretic "Nicolae Bălcescu"	Română	Real	3	0	0	0	0	1	2	4
	CIORESCU											
276	CHIȘINĂU	Liceul Teoretic "Nicolae Bălcescu"	Română	Umanist	3	0	0	0	0	0	3	4
	CIORESCU											
277	CHIȘINĂU	Liceul Teoretic "Gh.Ghimpu"	Română	Umanist	0	0	0	0	0	0	0	4
	COLONIȚA											
278	CHIȘINĂU	Liceul Teoretic "Alexei Mateevici"	Română	Real	0	0	0	0	0	0	0	1
	CRICOVA											
279	CHIȘINĂU	Liceul Teoretic "Alexei Mateevici"	Română	Umanist	3	0	0	0	0	1	2	6
	CRICOVA											
280	CHIȘINĂU	Instituția Privată de Învățământ Liceul Teoretic "ORIZONT"	Engleză	Real	2	0	0	0	2	0	0	7
	DURLEȘTI											
281	CHIȘINĂU	Instituția Publică Liceul Teoretic "Hyperion"	Română	Real	5	0	0	0	0	3	2	12
	DURLEȘTI											
282	CHIȘINĂU	Instituția Publică Liceul Teoretic "Hyperion"	Română	Umanist	3	0	0	0	0	0	3	2
	DURLEȘTI											
283	CHIȘINĂU	Liceul Teoretic "Durlești"	Română	Real	0	0	0	0	0	0	0	2
	DURLEȘTI											
284	CHIȘINĂU	Liceul Teoretic "Durlești"	Română	Umanist	4	0	0	0	0	2	2	5
	DURLEȘTI											
285	CHIȘINĂU	Liceul Teoretic "Grătiești"	Română	Umanist	2	0	0	0	0	0	2	5
	GRĂTIEȘTI											
286	CHIȘINĂU	Instituția Publică Liceul Teoretic "Alexandru Ioan Cuza"	Română	Real	5	0	0	1	0	3	1	9
	RÎȘCANI CHIȘINĂU											
287	CHIȘINĂU	Instituția Publică Liceul Teoretic "Alexandru Ioan Cuza"	Română	Umanist	10	0	0	0	1	3	6	2
	RÎȘCANI CHIȘINĂU											
288	CHIȘINĂU	Instituția Publică Liceul Teoretic "Ștefan cel Mare"	Română	Real	1	0	0	0	0	0	1	3
	RÎȘCANI CHIȘINĂU											
289	CHIȘINĂU	Instituția Publică Liceul Teoretic "Ștefan cel Mare"	Română	Umanist	2	0	0	0	0	0	2	2
	RÎȘCANI CHIȘINĂU											
290	CHIȘINĂU	Liceu Teoretic "Waldorf" (cu grupe de grădiniță)	Română	Umanist	2	0	0	0	0	1	1	5
	RÎȘCANI CHIȘINĂU											
291	CHIȘINĂU	Liceul "N.Milescu Spătarul"	Rusă	Real	2	0	0	0	1	1	0	5
	RÎȘCANI CHIȘINĂU											
292	CHIȘINĂU	Liceul "Svetoci"	Rusă	Real	3	0	0	0	0	2	1	8
	RÎȘCANI CHIȘINĂU											
293	CHIȘINĂU	Liceul "Svetoci"	Rusă	Umanist	3	0	0	0	0	1	2	2
	RÎȘCANI CHIȘINĂU											
294	CHIȘINĂU	Liceul de Limbi Moderne și Tehnologii Informaționale "SOCRATE"	Română	Real	0	0	0	0	0	0	0	1
	RÎȘCANI CHIȘINĂU											
295	CHIȘINĂU	Liceul de Limbi Moderne și Tehnologii Informaționale "SOCRATE"	Română	Umanist	7	0	0	0	0	2	5	2
	RÎȘCANI CHIȘINĂU											
296	CHIȘINĂU	Liceul Tehnologic Resurse Educaționale și Trayning Tehnologic "B.Z.Hertli"	Rusă	Real	3	0	0	0	1	0	2	1
	RÎȘCANI CHIȘINĂU											
297	CHIȘINĂU	Liceul Teoretic "Academia Copiilor"	Română	Umanist	2	0	0	0	0	1	1	1
	RÎȘCANI CHIȘINĂU											
298	CHIȘINĂU	Liceul Teoretic "Academia Copiilor"	Rusă	Umanist	2	0	0	0	0	0	2	2
	RÎȘCANI CHIȘINĂU											

Nr. crt	Raion	Unitatea de proveniență	Limba de instruire	Profilul	Nr. de candidați promovați	Din aceștia cu media examenului de BAC:						Nr. de candidați cu note insuficiente
	Localitate					10	9-9.99	8-8.99	7-7.99	6-6.99	5-5.99	
299	CHIȘINĂU	LICEUL TEORETIC "ALECU RUSSO"	Rusă	Umanist	1	0	0	0	0	0	1	0
	RÎȘCANI CHIȘINĂU											
300	CHIȘINĂU	Liceul Teoretic "G.Călinescu"	Română	Real	2	0	0	0	0	2	0	9
	RÎȘCANI CHIȘINĂU											
301	CHIȘINĂU	Liceul Teoretic "G.Călinescu"	Română	Umanist	5	0	0	0	0	0	5	8
	RÎȘCANI CHIȘINĂU											
302	CHIȘINĂU	Liceul Teoretic "George Meniuc"	Română	Real	3	0	0	0	0	0	3	5
	RÎȘCANI CHIȘINĂU											
303	CHIȘINĂU	Liceul Teoretic "George Meniuc"	Română	Umanist	7	0	0	0	0	1	6	3
	RÎȘCANI CHIȘINĂU											
304	CHIȘINĂU	Liceul Teoretic "Ion Creangă"	Română	Real	8	0	0	0	2	5	1	2
	RÎȘCANI CHIȘINĂU											
305	CHIȘINĂU	Liceul Teoretic "Kiril și Metodii"	Rusă	Real	2	0	0	0	0	1	1	8
	RÎȘCANI CHIȘINĂU											
306	CHIȘINĂU	Liceul Teoretic "Kiril și Metodii"	Rusă	Umanist	3	0	0	0	0	2	1	1
	RÎȘCANI CHIȘINĂU											
307	CHIȘINĂU	Liceul Teoretic "Lucian Blaga"	Română	Real	1	0	0	0	0	1	0	8
	RÎȘCANI CHIȘINĂU											
308	CHIȘINĂU	Liceul Teoretic "Matei Basarab"	Rusă	Umanist	6	0	0	0	0	1	5	7
	RÎȘCANI CHIȘINĂU											
309	CHIȘINĂU	LICEUL TEORETIC "MIGUEL DE CERVANTES SAAVEDRA"	Română	Real	2	0	0	0	1	1	0	6
	RÎȘCANI CHIȘINĂU											
310	CHIȘINĂU	LICEUL TEORETIC "MIGUEL DE CERVANTES SAAVEDRA"	Română	Umanist	4	0	0	0	0	1	3	2
	RÎȘCANI CHIȘINĂU											
311	CHIȘINĂU	Liceul Teoretic "Mihail Kogălniceanu"	Română	Real	2	0	0	0	0	1	1	4
	RÎȘCANI CHIȘINĂU											
312	CHIȘINĂU	Liceul Teoretic "Mihail Kogălniceanu"	Română	Umanist	1	0	0	0	0	1	0	0
	RÎȘCANI CHIȘINĂU											
313	CHIȘINĂU	Liceul Teoretic "Mihail Lomonosov"	Rusă	Real	0	0	0	0	0	0	0	1
	RÎȘCANI CHIȘINĂU											
314	CHIȘINĂU	Liceul Teoretic "Mihail Lomonosov"	Rusă	Umanist	1	0	0	0	0	0	1	13
	RÎȘCANI CHIȘINĂU											
315	CHIȘINĂU	Liceul Teoretic "Mihail Sadoveanu"	Română	Real	4	0	0	0	0	2	2	14
	RÎȘCANI CHIȘINĂU											
316	CHIȘINĂU	Liceul Teoretic "Mihail Sadoveanu"	Română	Umanist	8	0	0	0	0	2	6	7
	RÎȘCANI CHIȘINĂU											
317	CHIȘINĂU	Liceul Teoretic "Natalia Gheorghiu"	Rusă	Real	0	0	0	0	0	0	0	3
	RÎȘCANI CHIȘINĂU											
318	CHIȘINĂU	Liceul Teoretic "Natalia Gheorghiu"	Rusă	Umanist	4	0	0	0	0	2	2	3
	RÎȘCANI CHIȘINĂU											
319	CHIȘINĂU	Liceul Teoretic bulgar "Vasil Levski"	Rusă	Real	1	0	0	0	0	0	1	3
	RÎȘCANI CHIȘINĂU											
320	CHIȘINĂU	Liceul Teoretic bulgar "Vasil Levski"	Rusă	Umanist	0	0	0	0	0	0	0	1
	RÎȘCANI CHIȘINĂU											
321	CHIȘINĂU	Instituția Publică Liceul Teoretic "Alexandru cel Bun"	Română	Real	4	0	0	0	0	3	1	9
	SÎNGERA											
322	CHIȘINĂU	Instituția Publică Liceul Teoretic "Alexandru cel Bun"	Română	Umanist	13	0	0	0	0	2	11	16
	SÎNGERA											
323	CHIȘINĂU	Liceul Teoretic "Dragoș Vodă"	Română	Umanist	5	0	0	0	0	2	3	0
	STĂUCENI											
324	CHIȘINĂU	Liceul Teoretic "Trușeni"	Română	Real	1	0	0	0	0	1	0	3
	TRUȘENI											
325	CHIȘINĂU	Liceul Teoretic "Trușeni"	Română	Umanist	8	0	0	0	0	2	6	5
	TRUȘENI											
326	CHIȘINĂU	Liceul Teoretic "Ștefan Vodă"	Română	Umanist	7	0	0	0	0	4	3	2
	VADUL LUI VODĂ											
327	CIMIȘLIA	Instituția Publică LICEUL TEORETIC "ALEXANDR PUȘKIN"	Rusă	Real	4	0	0	0	0	4	0	9
	CIMIȘLIA											
328	CIMIȘLIA	Instituția Publică LICEUL TEORETIC "ALEXANDR PUȘKIN"	Rusă	Umanist	2	0	0	0	0	0	2	6
	CIMIȘLIA											
329	CIMIȘLIA	Instituția Publică LICEUL TEORETIC "ION CREANGĂ"	Română	Real	1	0	0	0	0	1	0	18
	CIMIȘLIA											
330	CIMIȘLIA	Instituția Publică LICEUL TEORETIC "ION CREANGĂ"	Română	Umanist	2	0	0	0	0	0	2	3
	CIMIȘLIA											
331	CIMIȘLIA	Instituția Publică LICEUL TEORETIC "MIHAI EMINESCU"	Română	Real	1	0	0	0	0	0	1	6
	CIMIȘLIA											
332	CIMIȘLIA	Instituția Publică LICEUL TEORETIC "MIHAI EMINESCU"	Română	Umanist	6	0	0	0	0	1	5	7
	CIMIȘLIA											
333	CIMIȘLIA	Instituția Publică LICEUL TEORETIC "MIHAI VITEAZUL"	Română	Real	4	0	0	0	1	3	0	15
	CIMIȘLIA											
334	CIMIȘLIA	Instituția Publică LICEUL TEORETIC "MIHAI VITEAZUL"	Română	Umanist	8	0	0	0	0	2	6	6
	CIMIȘLIA											
335	CIMIȘLIA	Instituția Publică LICEUL TEORETIC "HYPERION"	Română	Real	2	0	0	0	0	1	1	8
	GURA GALBENEI											
336	CIMIȘLIA	Instituția Publică LICEUL TEORETIC "HYPERION"	Română	Umanist	2	0	0	0	0	1	1	1
	GURA GALBENEI											

Nr. crt	Raion	Unitatea de proveniență	Limba de instruire	Profilul	Nr. de candidați promovați	Din aceștia cu media examenului de BAC:						Nr. de candidați cu note insuficiente
	Localitate					10	9-9.99	8-8.99	7-7.99	6-6.99	5-5.99	
337	CIMIȘLIA LIPOVENI	Instituția Publică LICEU INTERNAT CU PROFIL SPORTIV	Română	Sport	2	0	0	0	1	0	1	5
338	CIMIȘLIA MIHALOVCA	Instituția Publică LICEUL TEORETIC "ȘTEFAN CEL MARE"	Română	Real	3	0	0	0	1	2	0	14
339	CIMIȘLIA SELEMET	Instituția Publică LICEUL TEORETIC "SERGIU COIPAN"	Română	Real	0	0	0	0	0	0	0	15
340	CIMIȘLIA SELEMET	Instituția Publică LICEUL TEORETIC "SERGIU COIPAN"	Română	Umanist	0	0	0	0	0	0	0	3
341	CRULENI BOȘCANA	Liceul Teoretic "Mihail Stratulat"	Română	Real	1	0	0	0	0	0	1	0
342	CRULENI BOȘCANA	Liceul Teoretic "Mihail Stratulat"	Română	Umanist	5	0	0	0	0	1	4	2
343	CRULENI CIMIȘENI	Liceul Teoretic CIMIȘENI	Română	Umanist	4	0	0	0	0	0	4	1
344	CRULENI CIMIȘENI	Liceul Teoretic CIMIȘENI	Rusă	Umanist	4	0	0	0	0	1	3	3
345	CRULENI CRULENI	Liceul Teoretic "Boris Dînga"	Română	Real	1	0	0	0	1	0	0	2
346	CRULENI CRULENI	Liceul Teoretic "Boris Dînga"	Română	Umanist	2	0	0	0	0	0	2	3
347	CRULENI CRUGLIC	Liceul Teoretic CRUGLIC	Română	Umanist	2	0	0	0	0	0	2	1
348	CRULENI DUBĂSARII VECHI	Liceul Teoretic "Nicolae Donici"	Română	Real	3	0	0	0	0	1	2	6
349	CRULENI DUBĂSARII VECHI	Liceul Teoretic "Nicolae Donici"	Română	Umanist	7	0	0	0	0	2	5	10
350	CRULENI HÎRTOPIUL MIC	Liceul Teoretic HÎRTOPIUL MIC	Română	Real	0	0	0	0	0	0	0	1
351	CRULENI HÎRTOPIUL MIC	Liceul Teoretic HÎRTOPIUL MIC	Română	Umanist	2	0	0	0	0	0	2	1
352	CRULENI MAȘCAUȚI	Liceul Teoretic "Ion Sîmbu"	Română	Real	1	0	0	0	0	0	1	8
353	CRULENI MAȘCAUȚI	Liceul Teoretic "Ion Sîmbu"	Română	Umanist	4	0	0	0	0	0	4	4
354	CRULENI MĂGDĂCEȘTI	Liceul Teoretic MĂGDĂCEȘTI	Română	Real	0	0	0	0	0	0	0	1
355	CRULENI MĂGDĂCEȘTI	Liceul Teoretic MĂGDĂCEȘTI	Română	Umanist	1	0	0	0	0	0	1	0
356	CRULENI MĂLĂIEȘTII NOI	Liceul Teoretic MĂLĂIEȘTI	Română	Real	1	0	0	0	0	1	0	2
357	CRULENI MĂLĂIEȘTII NOI	Liceul Teoretic MĂLĂIEȘTI	Română	Umanist	1	0	0	0	0	0	1	2
358	CRULENI ONIȚCANI	Liceul Teoretic ONIȚCANI	Română	Real	1	0	0	0	0	1	0	3
359	CRULENI ONIȚCANI	Liceul Teoretic ONIȚCANI	Română	Umanist	2	0	0	0	0	1	1	4
360	DONDUȘENI ARIONEȘTI	Liceul Teoretic "Perspectiva"	Română	Umanist	1	0	0	0	0	0	1	2
361	DONDUȘENI BARABOI	Liceul Teoretic "Prometeu"	Română	Real	3	0	0	0	0	0	3	4
362	DONDUȘENI BARABOI	Liceul Teoretic "Prometeu"	Română	Umanist	0	0	0	0	0	0	0	11
363	DONDUȘENI DONDUȘENI	Liceul Teoretic "A.Mateevici"	Română	Real	3	0	0	0	0	0	3	3
364	DONDUȘENI DONDUȘENI	Liceul Teoretic "A.Mateevici"	Română	Umanist	5	0	0	0	0	1	4	2
365	DONDUȘENI DONDUȘENI	Liceul Teoretic "A.Pușkin"	Rusă	Umanist	2	0	0	0	0	1	1	13
366	DONDUȘENI DONDUȘENI	Liceul Teoretic "Gaudeamus"	Rusă	Umanist	1	0	0	0	0	0	1	0
367	DROCHIA CHETROȘU	Instituția Publică Liceul Teoretic "V. Cotofană"	Română	Real	1	0	0	0	0	0	1	0
368	DROCHIA CHETROȘU	Instituția Publică Liceul Teoretic "V. Cotofană"	Română	Umanist	5	0	0	0	0	0	5	4
369	DROCHIA COTOVA	Instituția Publică Liceul Teoretic Cotova	Română	Umanist	4	0	0	0	0	1	3	3
370	DROCHIA DROCHIA	Instituția Publică Liceul rus nr.3	Rusă	Real	2	0	0	0	1	1	0	8
371	DROCHIA DROCHIA	Instituția Publică Liceul rus nr.3	Rusă	Umanist	1	0	0	0	0	0	1	4
372	DROCHIA DROCHIA	Instituția Publică Liceul Teoretic "B. P. Hasdeu"	Română	Real	2	0	0	0	0	2	0	11
373	DROCHIA DROCHIA	Instituția Publică Liceul Teoretic "B. P. Hasdeu"	Română	Umanist	2	0	0	0	0	1	1	3
374	DROCHIA DROCHIA	Instituția Publică Liceul Teoretic "M.Eminescu"	Română	Real	10	0	0	0	3	2	5	13
375	DROCHIA DROCHIA	Instituția Publică Liceul Teoretic "M.Eminescu"	Română	Umanist	5	0	0	0	0	1	4	8

Nr. crt	Raion	Unitatea de proveniență	Limba de instruire	Profilul	Nr. de candidați promovați	Din aceștia cu media examenului de BAC:						Nr. de candidați cu note insuficiente
	Localitate					10	9-9.99	8-8.99	7-7.99	6-6.99	5-5.99	
376	DROCHIA	Instituția Publică Liceul Teoretic "Ștefan cel Mare"	Română	Real	6	0	0	0	1	4	1	3
	DROCHIA											
377	DROCHIA	Instituția Publică Liceul Teoretic "Ștefan cel Mare"	Română	Umanist	1	0	0	0	0	1	0	8
	DROCHIA											
378	DROCHIA	Instituția Publică Liceul Teoretic Pelinia	Română	Real	3	0	0	0	0	3	0	8
	PELINIA											
379	DROCHIA	Instituția Publică Liceul Teoretic Pelinia	Română	Umanist	2	0	0	0	0	0	2	6
	PELINIA											
380	DROCHIA	Instituția Publică Liceul Teoretic "Ion Creangă"	Română	Umanist	3	0	0	0	0	1	2	4
	POPEȘTI DE SUS											
381	DROCHIA	Instituția Publică Liceul Teoretic "Viorel Cantemir"	Română	Real	0	0	0	0	0	0	0	1
	SOFIA											
382	DROCHIA	Instituția Publică Liceul Teoretic "Viorel Cantemir"	Română	Umanist	1	0	0	0	0	0	1	5
	SOFIA											
383	DUBĂSARI	Liceul Teoretic "Vlad Ioviță"	Română	Real	2	0	0	0	0	1	1	9
	COCIERI											
384	DUBĂSARI	Liceul Teoretic "Vlad Ioviță"	Română	Umanist	4	0	0	0	0	0	4	4
	COCIERI											
385	DUBĂSARI	Liceul Teoretic "Ion Creangă"	Română	Real	7	0	0	0	1	4	2	15
	COȘNIȚA											
386	DUBĂSARI	Liceul Teoretic "Ion Creangă"	Română	Umanist	0	0	0	0	0	0	0	5
	COȘNIȚA											
387	DUBĂSARI	Liceul Teoretic Doroțcaia	Română	Real	0	0	0	0	0	0	0	2
	DOROȚCAIA											
388	DUBĂSARI	Liceul Teoretic Doroțcaia	Română	Umanist	5	0	0	0	0	1	4	3
	DOROȚCAIA											
389	DUBĂSARI	Liceul Teoretic "Ștefan cel Mare și Sfint"	Română	Real	8	0	0	0	1	1	6	0
	DOROȚCAIA											
390	DUBĂSARI	Liceul Teoretic "Ștefan cel Mare și Sfint"	Română	Umanist	1	0	0	0	0	0	1	0
	DOROȚCAIA											
391	DUBĂSARI	Liceul Teoretic "Mihai Eminescu"	Română	Real	7	0	0	0	2	4	1	15
	DUBĂSARI											
392	DUBĂSARI	Liceul Teoretic "Mihai Eminescu"	Rusă	Real	0	0	0	0	0	0	0	1
	DUBĂSARI											
393	DUBĂSARI	Liceul Teoretic "Mihai Eminescu"	Română	Umanist	8	0	0	0	0	0	8	3
	DUBĂSARI											
394	DUBĂSARI	Liceul Teoretic "Mihai Eminescu"	Rusă	Umanist	1	0	0	0	0	1	0	7
	DUBĂSARI											
395	DUBĂSARI	Liceul Teoretic Holercani	Română	Real	0	0	0	0	0	0	0	1
	HOLERCANI											
396	DUBĂSARI	Liceul Teoretic Holercani	Română	Umanist	1	0	0	0	0	1	0	1
	HOLERCANI											
397	DUBĂSARI	Liceul Teoretic "Ștefan cel Mare"	Română	Real	0	0	0	0	0	0	0	1
	MOLOVATA											
398	EDINEȚ	Instituție Publică Liceul Teoretic Brătușeni	Rusă	Real	1	0	0	0	0	0	1	8
	BRĂTUȘENI											
399	EDINEȚ	Instituție Publică Liceul Teoretic Brătușeni	Rusă	Umanist	3	0	0	0	0	0	3	2
	BRĂTUȘENI											
400	EDINEȚ	Instituție Publică Liceul Teoretic "Vasile Stroescu"	Română	Umanist	3	0	0	0	0	0	3	3
	BRĂNZENI											
401	EDINEȚ	Instituție Publică Liceul Teoretic "M.Sadoveanu"	Română	Real	3	0	0	0	0	2	1	3
	CUPCINI											
402	EDINEȚ	Instituție Publică Liceul Teoretic "S.Kovalevskaia"	Rusă	Real	4	0	0	0	1	2	1	1
	CUPCINI											
403	EDINEȚ	Instituție Publică Liceul Teoretic "Dimitrie Cantemir"	Rusă	Real	3	0	0	0	1	2	0	5
	EDINEȚ											
404	EDINEȚ	Instituție Publică Liceul Teoretic "Dimitrie Cantemir"	Rusă	Umanist	0	0	0	0	0	0	0	4
	EDINEȚ											
405	EDINEȚ	Instituție Publică Liceul Teoretic "M.Eminescu"	Română	Real	1	0	0	0	0	0	1	10
	EDINEȚ											
406	EDINEȚ	Instituție Publică Liceul Teoretic "M.Eminescu"	Română	Umanist	5	0	0	0	0	0	5	2
	EDINEȚ											
407	EDINEȚ	Instituție Publică Liceul Teoretic "Pan Halippa"	Română	Real	6	0	0	0	0	1	5	12
	EDINEȚ											
408	EDINEȚ	Instituție Publică Liceul Teoretic "Pan Halippa"	Română	Umanist	6	0	0	0	0	1	5	6
	EDINEȚ											
409	EDINEȚ	Instituție Publică Liceul Teoretic "V.Suhomlinski"	Rusă	Real	5	0	0	0	0	2	3	3
	EDINEȚ											
410	EDINEȚ	Instituție Publică Liceul Teoretic "V.Suhomlinski"	Rusă	Umanist	2	0	0	0	0	2	0	6
	EDINEȚ											
411	EDINEȚ	SEMINARUL TEOLOGIC LICEAL DE FETE	Română	Umanist	0	0	0	0	0	0	0	1
	EDINEȚ											
412	EDINEȚ	Instituție Publică Liceul Teoretic Fetești	Română	Real	1	0	0	0	0	0	1	3
	FETEȘTI											
413	EDINEȚ	Instituție Publică Liceul Teoretic Fetești	Română	Umanist	3	0	0	0	0	0	3	5
	FETEȘTI											

Nr. crt	Raion	Unitatea de proveniență	Limba de instruire	Profilul	Nr. de candidați promovați	Din aceștia cu media examenului de BAC:						Nr. de candidați cu note insuficiente
	Localitate					10	9-9.99	8-8.99	7-7.99	6-6.99	5-5.99	
414	EDINEȘI GORDINEȘTI	Instituție Publică Liceul Teoretic Gordinești	Română	Real	2	0	0	0	0	0	2	8
415	EDINEȘI GORDINEȘTI	Instituție Publică Liceul Teoretic Gordinești	Română	Umanist	4	0	0	0	0	1	3	3
416	EDINEȘI TRINCA	Instituție Publică Liceul Teoretic Trinca	Română	Umanist	4	0	0	0	1	0	3	4
417	EDINEȘI ZĂBRICENI	Instituție Publică Liceul Teoretic "V.Topală"	Română	Umanist	1	0	0	0	0	0	1	1
418	FĂLEȘTI ALBINEȘUL VECHI	INSTITUȚIA PUBLICĂ LICEUL TEORETIC ALBINEȘUL VECHI	Română	Umanist	1	0	0	0	0	0	1	3
419	FĂLEȘTI CATRANȚ	INSTITUȚIA PUBLICĂ LICEUL TEORETIC "E.ÇOȘERIU"	Română	Real	3	0	0	0	0	2	1	9
420	FĂLEȘTI CĂLINEȘTI	INSTITUȚIA PUBLICĂ LICEUL TEORETIC "GHEORGHE VRABIE"	Română	Real	2	0	0	0	0	0	2	9
421	FĂLEȘTI CĂLINEȘTI	INSTITUȚIA PUBLICĂ LICEUL TEORETIC "GHEORGHE VRABIE"	Română	Umanist	2	0	0	0	0	0	2	4
422	FĂLEȘTI FĂLEȘTI	INSTITUȚIA PUBLICĂ LICEUL TEORETIC "M.EMINESCU"	Română	Real	6	0	0	0	1	4	1	9
423	FĂLEȘTI FĂLEȘTI	INSTITUȚIA PUBLICĂ LICEUL TEORETIC "M.EMINESCU"	Română	Umanist	10	0	0	0	0	7	3	4
424	FĂLEȘTI FĂLEȘTI	INSTITUȚIA PUBLICĂ LICEUL TEORETIC "A.PUȘKIN"	Rusă	Real	1	0	0	0	0	0	1	4
425	FĂLEȘTI FĂLEȘTI	INSTITUȚIA PUBLICĂ LICEUL TEORETIC "A.PUȘKIN"	Rusă	Umanist	1	0	0	0	0	1	0	3
426	FĂLEȘTI FĂLEȘTI	INSTITUȚIA PUBLICĂ LICEUL TEORETIC "L.CREANGĂ"	Română	Real	4	0	0	0	1	1	2	10
427	FĂLEȘTI FĂLEȘTI	INSTITUȚIA PUBLICĂ LICEUL TEORETIC "L.CREANGĂ"	Română	Umanist	0	0	0	0	0	0	0	3
428	FĂLEȘTI GLINJENI	INSTITUȚIA PUBLICĂ LICEUL TEORETIC "Mihai Corlăteanu"	Română	Umanist	8	0	0	0	0	2	6	1
429	FĂLEȘTI MĂRÂNDENI	INSTITUȚIA PUBLICĂ LICEUL TEORETIC MĂRÂNDENI	Română	Umanist	5	0	0	0	0	1	4	2
430	FĂLEȘTI NĂVÎRNEȘI	INSTITUȚIA PUBLICĂ LICEUL TEORETIC "ȘTEFAN CEL MARE ȘI SFÎNT"	Română	Umanist	1	0	0	0	0	0	1	6
431	FĂLEȘTI PÎRLIȚA	INSTITUȚIA PUBLICĂ LICEUL TEORETIC "DIMITRIE CANTEMIR"	Română	Umanist	5	0	0	0	0	3	2	1
432	FĂLEȘTI RĂUȚEL	INSTITUȚIA PUBLICĂ LICEUL TEORETIC "A.MATEEVICI"	Română	Real	0	0	0	0	0	0	0	3
433	FĂLEȘTI RĂUȚEL	INSTITUȚIA PUBLICĂ LICEUL TEORETIC "A.MATEEVICI"	Română	Umanist	7	0	0	0	0	3	4	5
434	FĂLEȘTI RISIPENI	INSTITUȚIA PUBLICĂ LICEUL TEORETIC "D.GHERMAN"	Română	Umanist	2	0	0	0	0	0	2	2
435	FĂLEȘTI SĂRATA VECHĂ	INSTITUȚIA PUBLICĂ LICEUL TEORETIC "GRIGORE VIERU"	Română	Umanist	9	0	0	0	0	4	5	2
436	FĂLEȘTI SCUMPIA	INSTITUȚIA PUBLICĂ LICEUL TEORETIC "V.ALECSANDRI"	Română	Real	4	0	0	0	0	3	1	5
437	FĂLEȘTI SCUMPIA	INSTITUȚIA PUBLICĂ LICEUL TEORETIC "V.ALECSANDRI"	Română	Umanist	1	0	0	0	0	0	1	1
438	FLOREȘTI CUHUREȘTII DE SUS	Liceul Teoretic Cuhureștii de Sus	Română	Real	0	0	0	0	0	0	0	4
439	FLOREȘTI CUHUREȘTII DE SUS	Liceul Teoretic Cuhureștii de Sus	Română	Umanist	2	0	0	0	0	1	1	5
440	FLOREȘTI CUNICEA	Liceul Teoretic Cunicea	Rusă	Real	1	0	0	0	0	1	0	1
441	FLOREȘTI FLOREȘTI	Liceul Teoretic "A. Cehov"	Rusă	Real	3	0	0	0	0	1	2	3
442	FLOREȘTI FLOREȘTI	Liceul Teoretic "A. Cehov"	Rusă	Umanist	1	0	0	0	0	1	0	1
443	FLOREȘTI FLOREȘTI	Liceul Teoretic "Ion Creangă"	Română	Real	5	0	0	0	0	4	1	6
444	FLOREȘTI FLOREȘTI	Liceul Teoretic "Ion Creangă"	Română	Umanist	3	0	0	0	0	1	2	5
445	FLOREȘTI FLOREȘTI	Liceul Teoretic "M. Costin"	Română	Real	3	0	0	0	0	1	2	13
446	FLOREȘTI FLOREȘTI	Liceul Teoretic "M. Costin"	Română	Umanist	9	0	0	0	0	1	8	7
447	FLOREȘTI FLOREȘTI	Liceul Teoretic "M. Eminescu"	Română	Real	3	0	0	0	0	1	2	6
448	FLOREȘTI FLOREȘTI	Liceul Teoretic "M. Eminescu"	Română	Umanist	0	0	0	0	0	0	0	2
449	FLOREȘTI FRUMUȘICA	Liceul Teoretic Frumușica	Română	Real	7	0	0	0	0	2	5	7
450	FLOREȘTI FRUMUȘICA	Liceul Teoretic Frumușica	Română	Umanist	0	0	0	0	0	0	0	8
451	FLOREȘTI GHINDEȘTI	Liceul Teoretic "M. Eminescu"	Română	Real	4	0	0	0	0	2	2	7
452	FLOREȘTI GHINDEȘTI	Liceul Teoretic "M. Eminescu"	Română	Umanist	0	0	0	0	0	0	0	4

Nr. crt	Raion	Unitatea de proveniență	Limba de instruire	Profilul	Nr. de candidați promovați	Din aceștia cu media examenului de BAC:						Nr. de candidați cu note insuficiente
	Localitate					10	9-9.99	8-8.99	7-7.99	6-6.99	5-5.99	
453	FLOREȘTI GHINDEȘTI	Liceul Teoretic "M. Eminescu"	Rusă	Umanist	0	0	0	0	0	0	0	2
454	FLOREȘTI MĂRCULEȘTI	Liceul Teoretic "V. Alecsandri"	Română	Real	2	0	0	0	0	1	1	14
455	FLOREȘTI MĂRCULEȘTI	Liceul Teoretic "V. Alecsandri"	Română	Umanist	3	0	0	0	0	2	1	5
456	FLOREȘTI SĂNĂTĂUȚA	Liceul Teoretic "A. Mateevici"	Română	Real	0	0	0	0	0	0	0	4
457	FLOREȘTI SĂNĂTĂUȚA	Liceul Teoretic "A. Mateevici"	Română	Umanist	4	0	0	0	0	1	3	3
458	FLOREȘTI ȘTEFĂNEȘTI	Liceul Teoretic Ștefănești	Română	Real	1	0	0	0	1	0	0	4
459	FLOREȘTI ȘTEFĂNEȘTI	Liceul Teoretic Ștefănești	Română	Umanist	2	0	0	0	0	0	2	1
460	GLODENI BALATINA	LICEUL TEORETIC BALATINA	Română	Real	2	0	0	0	0	0	2	5
461	GLODENI BALATINA	LICEUL TEORETIC BALATINA	Română	Umanist	7	0	0	0	0	1	6	1
462	GLODENI CIUCIULEA	LICEUL TEORETIC CIUCIULEA	Română	Real	1	0	0	0	1	0	0	8
463	GLODENI CIUCIULEA	LICEUL TEORETIC CIUCIULEA	Română	Umanist	1	0	0	0	0	0	1	1
464	GLODENI COBANI	LICEUL TEORETIC COBANI	Română	Real	0	0	0	0	0	0	0	6
465	GLODENI COBANI	LICEUL TEORETIC COBANI	Română	Umanist	1	0	0	0	0	0	1	2
466	GLODENI CUHNEȘTI	LICEUL TEORETIC CUHNEȘTI	Română	Real	1	0	0	0	0	1	0	6
467	GLODENI DANU	LICEUL TEORETIC DANU	Rusă	Umanist	1	0	0	0	0	1	0	5
468	GLODENI FUNDURII VECHI	LICEUL TEORETIC FUNDURII VECHI	Română	Real	2	0	0	0	0	2	0	1
469	GLODENI GLODENI	LICEUL TEORETIC "D.CANTEMIR"	Română	Sport	1	0	0	0	0	0	1	6
470	GLODENI GLODENI	LICEUL TEORETIC "D.CANTEMIR"	Română	Umanist	0	0	0	0	0	0	0	2
471	GLODENI GLODENI	LICEUL TEORETIC "LEV TOLSTOI"	Rusă	Real	0	0	0	0	0	0	0	9
472	GLODENI GLODENI	LICEUL TEORETIC "LEV TOLSTOI"	Rusă	Umanist	1	0	0	0	0	1	0	8
473	GLODENI GLODENI	Liceul Teoretic "Vasile Coroban"	Română	Real	5	0	0	0	0	1	4	7
474	GLODENI GLODENI	Liceul Teoretic "Vasile Coroban"	Română	Umanist	5	0	0	0	0	1	4	7
475	GLODENI HÎDIIENI	LICEUL TEORETIC HÎDIIENI	Română	Umanist	4	0	0	0	0	0	4	3
476	GLODENI LIMBENII VECHI	LICEUL TEORETIC LIMBENII VECHI	Română	Real	3	0	0	0	1	1	1	6
477	GLODENI LIMBENII VECHI	LICEUL TEORETIC LIMBENII VECHI	Română	Umanist	6	0	0	0	0	0	6	2
478	GLODENI PETRUNEA	LICEUL TEORETIC PETRUNEA	Română	Umanist	7	0	0	0	0	1	6	0
479	GLODENI STURZOVCA	LICEUL TEORETIC STURZOVCA	Română	Umanist	3	0	0	0	0	0	3	5
480	GLODENI STURZOVCA	LICEUL TEORETIC STURZOVCA	Rusă	Umanist	3	0	0	0	0	1	2	8
481	HÎNCEȘTI BOBEICA	Liceul Teoretic Bobeica	Română	Real	2	0	0	0	0	0	2	11
482	HÎNCEȘTI BOBEICA	Liceul Teoretic Bobeica	Română	Umanist	1	0	0	0	0	1	0	3
483	HÎNCEȘTI CĂRPINENI	Liceul Teoretic "Ștefan Holban"	Română	Real	4	0	0	0	0	3	1	5
484	HÎNCEȘTI CĂRPINENI	Liceul Teoretic "Ștefan Holban"	Română	Umanist	4	0	0	0	0	1	3	2
485	HÎNCEȘTI CIOARA	Liceul Teoretic "S. Andreev"	Română	Real	1	0	0	0	0	0	1	0
486	HÎNCEȘTI CIOARA	Liceul Teoretic "S. Andreev"	Română	Umanist	4	0	0	0	0	0	4	7
487	HÎNCEȘTI CIUCIULENI	Liceul Teoretic "A. Donici"	Română	Real	1	0	0	0	0	0	1	0
488	HÎNCEȘTI CRASNOARMEISCOE	Liceul Teoretic "Dimitrie Cantemir"	Rusă	Umanist	4	0	0	0	0	3	1	8
489	HÎNCEȘTI HÎNCEȘTI	Liceul Teoretic "M. Eminescu"	Română	Real	8	0	0	0	0	6	2	14
490	HÎNCEȘTI HÎNCEȘTI	Liceul Teoretic "M. Eminescu"	Română	Umanist	3	0	0	0	0	0	3	3

Nr. crt	Raion	Unitatea de proveniență	Limba de instruire	Profilul	Nr. de candidați promovați	Din aceștia cu media examenului de BAC:						Nr. de candidați cu note insuficiente
	Localitate					10	9-9.99	8-8.99	7-7.99	6-6.99	5-5.99	
491	HÎNCEȘTI	Liceul Teoretic "M. Lomonosov"	Rusă	Real	2	0	0	1	0	0	1	8
492	HÎNCEȘTI	Liceul Teoretic "M. Sadoveanu"	Română	Real	0	0	0	0	0	0	0	10
493	HÎNCEȘTI	Liceul Teoretic "M. Sadoveanu"	Română	Umanist	3	0	0	0	0	1	2	1
494	HÎNCEȘTI	Liceul Teoretic Lăpușna	Română	Real	4	0	0	0	0	3	1	11
495	LĂPUȘNA	Liceul Teoretic Lăpușna	Română	Umanist	2	0	0	0	0	0	2	2
496	HÎNCEȘTI	Liceul Teoretic "Cezar Radu"	Română	Umanist	1	0	0	0	1	0	0	3
497	LEUȘENI	Liceul Teoretic Mingir	Română	Real	3	0	0	0	2	1	0	7
498	MINGIR	Liceul Teoretic Mingir	Română	Umanist	4	0	0	0	0	0	4	6
499	HÎNCEȘTI	Liceul Teoretic "Universum"	Română	Real	1	0	0	0	0	0	1	0
500	SĂRATA-GALBENĂ	Liceul Teoretic "Universum"	Română	Umanist	3	0	0	0	0	0	3	5
501	HÎNCEȘTI	Liceul Teoretic "Aurel David"	Română	Real	0	0	0	0	0	0	0	1
502	BÂRDAR	Liceul Teoretic Costești	Română	Real	4	0	0	0	0	4	0	8
503	COSTEȘTI	Liceul Teoretic Costești	Română	Umanist	8	0	0	0	0	2	6	3
504	IALOVENI	Liceul Teoretic "Olimp"	Română	Real	2	0	0	0	0	2	0	8
505	COSTEȘTI	Liceul Teoretic "Olimp"	Română	Umanist	2	0	0	0	0	0	2	0
506	IALOVENI	Liceul Teoretic Horești	Română	Umanist	2	0	0	0	0	0	2	0
507	HOREȘTI	Liceul Teoretic "Andrei Vartic"	Română	Real	0	0	0	0	0	0	0	15
508	IALOVENI	Liceul Teoretic "Andrei Vartic"	Română	Umanist	10	0	0	0	0	1	9	3
509	IALOVENI	Liceul Teoretic "Petre Ștefănuță"	Română	Real	6	0	0	0	0	5	1	7
510	IALOVENI	Liceul Teoretic "Petre Ștefănuță"	Română	Umanist	3	0	0	0	0	1	2	4
511	IALOVENI	Liceul Teoretic "Mihail Bărcă"	Română	Real	1	0	0	0	0	1	0	2
512	MILEȘTII MICI	Liceul Teoretic "Mihail Bărcă"	Română	Umanist	4	0	0	0	1	0	3	3
513	IALOVENI	Liceul Teoretic Molești	Română	Real	2	0	0	0	0	0	2	1
514	MOLEȘTI	Liceul Teoretic Molești	Română	Umanist	0	0	0	0	0	0	0	2
515	IALOVENI	Liceul Teoretic Puhoi	Română	Real	6	0	0	0	0	3	3	10
516	PUHOI	Liceul Teoretic Puhoi	Română	Umanist	3	0	0	0	0	0	3	11
517	IALOVENI	Liceul Teoretic "Ion Pelivan"	Română	Real	5	0	0	0	0	4	1	6
518	RĂZENI	Liceul Teoretic "Ion Pelivan"	Română	Umanist	2	0	0	0	0	2	0	2
519	IALOVENI	Liceul Teoretic Ruseștii Noi	Română	Real	2	0	0	0	0	1	1	10
520	RUSEȘTII NOI	Liceul Teoretic "Ion Suruceanu"	Română	Real	5	0	0	0	0	4	1	17
521	IALOVENI	Liceul Teoretic "Ion Suruceanu"	Română	Umanist	1	0	0	0	0	0	1	8
522	SURUCENI	Liceul Teoretic Țipala	Română	Real	1	0	0	0	0	0	1	5
523	IALOVENI	Liceul Teoretic Țipala	Română	Umanist	2	0	0	0	0	0	2	1
524	ȚIPALA	Liceul Teoretic "Dimitrie Cantemir"	Română	Real	3	0	0	0	0	2	1	6
525	VĂȘIENI	Liceul Teoretic "Dimitrie Cantemir"	Română	Umanist	1	0	0	0	0	0	1	2
526	IALOVENI	Liceul Teoretic Zîmbreni	Română	Real	2	0	0	0	0	2	0	3
527	ZÎMBRENI	Liceul Teoretic Zîmbreni	Română	Umanist	3	0	0	0	0	1	2	2
528	LEOVA	Liceul Teoretic "Grigore Vieru"	Română	Umanist	1	0	0	0	0	1	0	2
529	BOROGANI	Liceul Teoretic "Lucian Blaga"	Română	Real	4	0	0	0	0	3	1	4

Nr. crt	Raion	Unitatea de proveniență	Limba de instruire	Profilul	Nr. de candidați promovați	Din aceștia cu media examenului de BAC:						Nr. de candidați cu note insuficiente
	Localitate					10	9-9.99	8-8.99	7-7.99	6-6.99	5-5.99	
530	LEOVA IARGARA	Liceul Teoretic "Lucian Blaga"	Română	Umanist	5	0	0	0	0	1	4	2
531	LEOVA LEOVA	Liceul Teoretic "Constantin Spătaru"	Română	Real	7	0	0	0	1	4	2	10
532	LEOVA LEOVA	Liceul Teoretic "Constantin Spătaru"	Română	Umanist	3	0	0	0	0	1	2	4
533	LEOVA LEOVA	Liceul Teoretic "Lev Tolstoi"	Rusă	Real	0	0	0	0	0	0	0	3
534	LEOVA LEOVA	Liceul Teoretic "Lev Tolstoi"	Rusă	Umanist	4	0	0	0	0	1	3	2
535	LEOVA LEOVA	Liceul Teoretic "Mihai Eminescu"	Română	Real	5	0	0	0	1	3	1	15
536	LEOVA LEOVA	Liceul Teoretic "Mihai Eminescu"	Română	Umanist	8	0	0	0	0	2	6	4
537	LEOVA TOMAI	Liceul Teoretic "Mihai Viteazu"	Română	Real	2	0	0	0	0	0	2	4
538	LEOVA TOMAI	Liceul Teoretic "Mihai Viteazu"	Română	Umanist	6	0	0	0	0	0	6	3
539	NISPORENI BĂLĂUREȘTI	Liceul Teoretic Bălăurești	Română	Umanist	1	0	0	0	0	0	1	0
540	NISPORENI GROZEȘTI	Liceul Teoretic "Prometeu"	Română	Umanist	2	0	0	0	0	0	2	0
541	NISPORENI IURCENI	Liceul Teoretic "Grigore Vieru"	Română	Umanist	3	0	0	0	0	0	3	5
542	NISPORENI MILEȘTI	Liceul Teoretic Milești	Română	Umanist	1	0	0	0	0	0	1	5
543	NISPORENI NISPORENI	Liceul Teoretic "Boris Cazacu"	Română	Real	8	0	0	0	1	6	1	12
544	NISPORENI NISPORENI	Liceul Teoretic "Boris Cazacu"	Română	Umanist	2	0	0	0	0	0	2	1
545	NISPORENI NISPORENI	Liceul Teoretic "Mircea Eliade"	Română	Real	4	0	0	0	2	1	1	6
546	NISPORENI NISPORENI	Liceul Teoretic "Mircea Eliade"	Română	Umanist	6	0	0	0	0	1	5	7
547	NISPORENI NISPORENI	Liceul Teoretic "Ștefan cel Mare"	Română	Real	0	0	0	0	0	0	0	3
548	NISPORENI NISPORENI	Liceul Teoretic "Ștefan cel Mare"	Română	Umanist	1	0	0	0	0	0	1	2
549	NISPORENI SELIȘTE	Liceul Teoretic Seliște	Română	Real	0	0	0	0	0	0	0	1
550	NISPORENI SELIȘTE	Liceul Teoretic Seliște	Română	Umanist	3	0	0	0	0	1	2	3
551	NISPORENI VĂRZĂREȘTI	Liceul Teoretic "Alexandru cel Bun"	Română	Real	2	0	0	0	0	2	0	7
552	OCNIȚA OCNIȚA	LICEUL TEORETIC "CONSTANTIN STAMATI"	Română	Umanist	4	0	0	0	0	1	3	6
553	OCNIȚA OCNIȚA	LICEUL TEORETIC "GHEORGHE BIRUTORUL"	Rusă	Real	5	0	0	0	0	1	4	5
554	OCNIȚA OCNIȚA	LICEUL TEORETIC "GHEORGHE BIRUTORUL"	Rusă	Umanist	0	0	0	0	0	0	0	4
555	OCNIȚA OCNIȚA	LICEUL TEORETIC "MIHAIL SADOVEANU"	Română	Real	4	0	0	0	0	3	1	7
556	OCNIȚA OCNIȚA	LICEUL TEORETIC "MIHAIL SADOVEANU"	Română	Umanist	3	0	0	0	0	0	3	2
557	OCNIȚA OTACI	LICEUL TEORETIC "MIHAI EMINESCU"	Română	Real	5	0	0	0	0	1	4	6
558	OCNIȚA OTACI	LICEUL TEORETIC "MIHAI EMINESCU"	Rusă	Real	3	0	0	0	0	3	0	1
559	OCNIȚA OTACI	LICEUL TEORETIC "MIHAI EMINESCU"	Rusă	Umanist	1	0	0	0	0	1	0	0
560	ORHEI BIEȘTI	INSTITUȚIA PUBLICĂ LICEUL TEORETIC BIEȘTI	Română	Umanist	1	0	0	0	0	0	1	0
561	ORHEI ORHEI	INSTITUȚIA PUBLICĂ LICEUL TEORETIC "A. RUSSO"	Română	Real	4	0	0	0	1	1	2	11
562	ORHEI ORHEI	INSTITUȚIA PUBLICĂ LICEUL TEORETIC "A. RUSSO"	Română	Umanist	4	0	0	0	0	1	3	7
563	ORHEI ORHEI	INSTITUȚIA PUBLICĂ LICEUL TEORETIC "I. L. CARAGIALE"	Română	Real	4	0	0	0	1	2	1	10
564	ORHEI ORHEI	INSTITUȚIA PUBLICĂ LICEUL TEORETIC "I. L. CARAGIALE"	Română	Umanist	7	0	0	0	0	1	6	3
565	ORHEI ORHEI	LICEUL TEORETIC "M. LOMONOSOV"	Rusă	Real	4	0	0	0	2	1	1	6
566	ORHEI ORHEI	LICEUL TEORETIC "ONISIFOR GHIBU"	Română	Real	3	0	0	0	0	1	2	7
567	ORHEI ORHEI	LICEUL TEORETIC "ONISIFOR GHIBU"	Română	Umanist	3	0	0	0	0	2	1	6

Nr. crt	Raion	Unitatea de proveniență	Limba de instruire	Profilul	Nr. de candidați promovați	Din aceștia cu media examenului de BAC:						Nr. de candidați cu note insuficiente
	Localitate					10	9-9.99	8-8.99	7-7.99	6-6.99	5-5.99	
568	ORHEI PERESECIŢA	INSTITUȚIA PUBLICĂ LICEUL TEORETIC "ALEXANDRU DONIC"	Română	Real	5	0	0	0	0	2	3	22
569	ORHEI PERESECIŢA	INSTITUȚIA PUBLICĂ LICEUL TEORETIC "ALEXANDRU DONIC"	Română	Umanist	4	0	0	0	0	1	3	7
570	ORHEI SUSLENI	INSTITUȚIA PUBLICĂ LICEUL TEORETIC "V. LUPU"	Română	Real	1	0	0	0	0	1	0	9
571	ORHEI SUSLENI	INSTITUȚIA PUBLICĂ LICEUL TEORETIC "V. LUPU"	Română	Umanist	1	0	0	0	0	0	1	2
572	REZINA CUIZĂUCA	Instituție Publică Liceul Teoretic "Ion Creangă"	Română	Real	4	0	0	0	1	3	0	10
573	REZINA CUIZĂUCA	Instituție Publică Liceul Teoretic "Ion Creangă"	Română	Umanist	2	0	0	0	0	0	2	0
574	REZINA ECHIMĂUȚI	Instituție Publică Liceul Teoretic Echimăuți	Română	Umanist	1	0	0	0	0	0	1	3
575	REZINA IGNĂȚEI	Instituție Publică Liceul Teoretic "Ioan Sârbu" Ignăței	Română	Real	3	0	0	0	0	2	1	5
576	REZINA PECIȘTE	Instituție Publică Liceul Teoretic Pecicște	Română	Umanist	1	0	0	0	0	0	1	6
577	REZINA REZINA	Liceul Teoretic "A. Pușkin"	Rusă	Real	5	0	0	0	1	3	1	4
578	REZINA REZINA	Liceul Teoretic "A. Pușkin"	Rusă	Umanist	1	0	0	0	0	0	1	1
579	REZINA REZINA	Liceul Teoretic "Alexandru cel Bun"	Română	Real	4	0	0	0	0	2	2	6
580	REZINA REZINA	Liceul Teoretic "Alexandru cel Bun"	Română	Umanist	1	0	0	0	0	0	1	0
581	REZINA REZINA	Liceul Teoretic "Ștefan cel Mare"	Română	Real	8	0	0	0	0	5	3	17
582	REZINA REZINA	Liceul Teoretic "Ștefan cel Mare"	Română	Umanist	5	0	0	0	0	0	5	10
583	RÎBNIȚA RÎBNIȚA	Liceul teoretic "Evrika"	Română	Umanist	1	0	0	0	0	1	0	0
584	RÎȘCANI CORLĂTENI	LICEUL TEORETIC "VICTOR DUMBRĂVEANU"	Română	Real	2	0	0	0	0	1	1	10
585	RÎȘCANI CORLĂTENI	LICEUL TEORETIC "VICTOR DUMBRĂVEANU"	Română	Umanist	3	0	0	0	0	1	2	3
586	RÎȘCANI COSTEȘTI	LICEUL TEORETIC "SILVIAN LUCACI"	Română	Umanist	3	0	0	0	0	1	2	4
587	RÎȘCANI MIHĂILENI	LICEUL TEORETIC "EUGEN COȘERIU"	Română	Real	3	0	0	0	0	1	2	5
588	RÎȘCANI NIHORENI	LICEUL TEORETIC "CONSTANTIN POPOVICI"	Rusă	Umanist	5	0	0	0	0	3	2	8
589	RÎȘCANI RECEA	LICEUL TEORETIC RECEA	Română	Umanist	4	0	0	1	0	0	3	3
590	RÎȘCANI RÎȘCANI	LICEUL TEORETIC "DIMITRIE CANTEMIR"	Rusă	Real	0	0	0	0	0	0	0	1
591	RÎȘCANI RÎȘCANI	LICEUL TEORETIC "DIMITRIE CANTEMIR"	Rusă	Umanist	1	0	0	0	0	0	1	4
592	RÎȘCANI RÎȘCANI	LICEUL TEORETIC "LIVIU DAMIAN"	Română	Real	1	0	0	0	0	1	0	5
593	RÎȘCANI RÎȘCANI	LICEUL TEORETIC "LIVIU DAMIAN"	Română	Umanist	4	0	0	0	0	1	3	3
594	RÎȘCANI VĂRATIC	LICEUL TEORETIC VĂRATIC	Română	Real	0	0	0	0	0	0	0	7
595	RÎȘCANI ZĂICANI	LICEUL TEORETIC "LEONID GHERMAN"	Română	Umanist	3	0	0	0	0	1	2	0
596	ȘÎNGEREI BIRUIŢA	LICEUL TEORETIC "LUCEAFĂRUL"	Română	Real	3	0	0	0	0	0	3	5
597	ȘÎNGEREI BIRUIŢA	LICEUL TEORETIC "LUCEAFĂRUL"	Română	Umanist	3	0	0	0	0	0	3	2
598	ȘÎNGEREI BIRUIŢA	LICEUL TEORETIC "LUCEAFĂRUL"	Rusă	Umanist	0	0	0	0	0	0	0	2
599	ȘÎNGEREI CHIȘCĂRENI	Liceul Teoretic "N. Casso"	Română	Umanist	1	0	0	0	0	1	0	3
600	ȘÎNGEREI CUBOLTA	LICEUL TEORETIC "P. HALIPPA"	Română	Real	3	0	0	0	0	3	0	10
601	ȘÎNGEREI CUBOLTA	LICEUL TEORETIC "P. HALIPPA"	Română	Umanist	4	0	0	0	0	1	3	3
602	ȘÎNGEREI DRĂGĂNEȘTI	LICEUL TEORETIC "V. ALECSANDRI"	Română	Umanist	3	0	0	0	0	0	3	8
603	ȘÎNGEREI PEPENI	LICEUL TEORETIC "A. AGAPIE"	Română	Real	4	0	0	0	1	3	0	11
604	ȘÎNGEREI PEPENI	LICEUL TEORETIC "A. AGAPIE"	Română	Umanist	2	0	0	0	1	0	1	4
605	ȘÎNGEREI RĂDOAIA	LICEUL TEORETIC "ION CREANGĂ"	Română	Real	2	0	0	0	0	0	2	13

Nr. crt	Raion	Unitatea de proveniență	Limba de instruire	Profilul	Nr. de candidați promovați	Din aceștia cu media examenului de BAC:						Nr. de candidați cu note insuficiente
	Localitate					10	9-9.99	8-8.99	7-7.99	6-6.99	5-5.99	
606	SÎNGEREI RĂDOAIA	LICEUL TEORETIC "ION CREANGĂ"	Română	Umanist	3	0	0	0	0	0	3	1
607	SÎNGEREI SÎNGEREI	LICEUL TEORETIC "D.CANTEMIR"	Rusă	Umanist	1	0	0	0	0	0	1	4
608	SÎNGEREI SÎNGEREI	LICEUL TEORETIC "M. EMINESCU"	Română	Real	7	0	0	0	1	4	2	8
609	SÎNGEREI SÎNGEREI	LICEUL TEORETIC "M. EMINESCU"	Română	Umanist	4	0	0	0	0	0	4	4
610	SÎNGEREI SÎNGEREI	LICEUL TEORETIC "OLIMP"	Română	Real	1	0	0	0	0	0	1	12
611	SÎNGEREI SÎNGEREI	LICEUL TEORETIC "OLIMP"	Română	Umanist	9	0	0	0	0	3	6	1
612	SÎNGEREI SÎNGEREII NOI	Liceul Teoretic "A.Russo"	Română	Real	6	0	0	0	0	4	2	6
613	SÎNGEREI SÎNGEREII NOI	Liceul Teoretic "A.Russo"	Română	Umanist	2	0	0	0	0	0	2	3
614	SOROCA BĂDICENI	Liceul Teoretic Bădiceni	Română	Real	0	0	0	0	0	0	0	6
615	SOROCA BĂDICENI	Liceul Teoretic Bădiceni	Română	Umanist	0	0	0	0	0	0	0	1
616	SOROCA CĂINARII VECHI	Liceul Teoretic "A.Porcesu"	Română	Real	0	0	0	0	0	0	0	9
617	SOROCA CĂINARII VECHI	Liceul Teoretic "A.Porcesu"	Română	Umanist	2	0	0	0	0	0	2	3
618	SOROCA COSĂUȚI	Liceul Teoretic Cosăuți	Română	Real	2	0	0	0	1	0	1	4
619	SOROCA NIMEREUCA	Liceul Teoretic Nimereuca	Română	Real	1	0	0	0	0	1	0	1
620	SOROCA RACOVĂȚ	Liceul Teoretic Racovăț	Română	Umanist	2	0	0	0	0	0	2	4
621	SOROCA RUBLENIȚA	Liceu Teoretic Rublenița	Română	Real	3	0	0	0	0	1	2	2
622	SOROCA RUBLENIȚA	Liceu Teoretic Rublenița	Română	Umanist	4	0	0	0	0	0	4	2
623	SOROCA SOROCA	Liceul Teoretic "A. Pușkin"	Rusă	Real	2	0	0	0	1	1	0	2
624	SOROCA SOROCA	Liceul Teoretic "A. Pușkin"	Rusă	Umanist	0	0	0	0	0	0	0	1
625	SOROCA SOROCA	Liceul Teoretic "C. Stere"	Română	Real	1	0	0	0	0	1	0	2
626	SOROCA SOROCA	Liceul Teoretic "C. Stere"	Română	Umanist	1	0	0	0	0	0	1	2
627	SOROCA SOROCA	Liceul Teoretic "I. Creangă"	Română	Real	2	0	0	0	0	0	2	3
628	SOROCA SOROCA	Liceul Teoretic "I. Creangă"	Română	Umanist	2	0	0	0	0	1	1	6
629	SOROCA SOROCA	Liceul Teoretic "P. Rareș"	Română	Real	3	0	0	0	0	2	1	23
630	SOROCA SOROCA	Liceul Teoretic "P. Rareș"	Română	Umanist	2	0	0	0	0	0	2	4
631	SOROCA VASILCĂU	Liceul Teoretic "G.Vieru"	Română	Real	2	0	0	0	0	1	1	5
632	SOROCA VASILCĂU	Liceul Teoretic "G.Vieru"	Română	Umanist	1	0	0	0	0	1	0	1
633	SOROCA VISOCA	Liceul Teoretic Visoca	Română	Real	2	0	0	0	0	1	1	7
634	SOROCA VISOCA	Liceul Teoretic Visoca	Română	Umanist	4	0	0	0	0	0	4	3
635	STRĂȘENI COJUȘNA	INSTITUȚIA PUBLICĂ LICEUL TEORETIC "ALECU RUSSO"	Română	Real	0	0	0	0	0	0	0	2
636	STRĂȘENI COJUȘNA	INSTITUȚIA PUBLICĂ LICEUL TEORETIC "ALECU RUSSO"	Română	Umanist	5	0	0	0	0	2	3	2
637	STRĂȘENI LOZOVA	INSTITUȚIA PUBLICĂ LICEUL TEORETIC "MITROPOLIT NESTOR VORNICESCU"	Română	Real	3	0	0	0	0	1	2	4
638	STRĂȘENI LOZOVA	INSTITUȚIA PUBLICĂ LICEUL TEORETIC "MITROPOLIT NESTOR VORNICESCU"	Română	Umanist	3	0	0	0	0	0	3	1
639	STRĂȘENI ROMĂNEȘTI	INSTITUȚIA PUBLICĂ LICEUL TEORETIC ROMĂNEȘTI	Română	Real	0	0	0	0	0	0	0	2
640	STRĂȘENI ROMĂNEȘTI	INSTITUȚIA PUBLICĂ LICEUL TEORETIC ROMĂNEȘTI	Română	Umanist	6	0	0	0	0	3	3	4
641	STRĂȘENI SCORENI	INSTITUȚIA PUBLICĂ LICEUL TEORETIC "UNIVERSUL"	Română	Real	1	0	0	0	0	0	1	7
642	STRĂȘENI SCORENI	INSTITUȚIA PUBLICĂ LICEUL TEORETIC "UNIVERSUL"	Română	Umanist	2	0	0	0	0	0	2	3
643	STRĂȘENI SIREȚI	INSTITUȚIA PUBLICĂ LICEUL TEORETIC SIREȚI	Română	Real	2	0	0	0	0	1	1	8

Nr. crt	Raion	Unitatea de proveniență	Limba de instruire	Profilul	Nr. de candidați promovați	Din aceștia cu media examenului de BAC:						Nr. de candidați cu note insuficiente
	Localitate					10	9-9.99	8-8.99	7-7.99	6-6.99	5-5.99	
644	STRĂȘENI SIREȚI	INSTITUȚIA PUBLICĂ LICEUL TEORETIC SIREȚI	Română	Umanist	1	0	0	0	0	0	1	7
645	STRĂȘENI STRĂȘENI	INSTITUȚIA PUBLICĂ LICEUL TEORETIC INTERNAȚIONAL DE MANAGEMENT	Română	Umanist	1	0	0	0	0	1	0	1
646	STRĂȘENI STRĂȘENI	INSTITUȚIA PUBLICĂ LICEUL TEORETIC "ION VATAMANU"	Română	Real	4	0	0	0	0	3	1	4
647	STRĂȘENI STRĂȘENI	INSTITUȚIA PUBLICĂ LICEUL TEORETIC "ION VATAMANU"	Română	Umanist	3	0	0	0	0	1	2	4
648	STRĂȘENI STRĂȘENI	INSTITUȚIA PUBLICĂ LICEUL TEORETIC "MIHAI EMINESCU"	Română	Real	4	0	0	0	0	2	2	16
649	STRĂȘENI STRĂȘENI	INSTITUȚIA PUBLICĂ LICEUL TEORETIC "MIHAI EMINESCU"	Română	Umanist	3	0	0	0	0	0	3	11
650	STRĂȘENI STRĂȘENI	INSTITUȚIA PUBLICĂ LICEUL TEORETIC "NICOLAI NEKRASOV"	Rusă	Umanist	0	0	0	0	0	0	0	1
651	STRĂȘENI VORNICENI	INSTITUȚIA PUBLICĂ LICEUL TEORETIC "I. INCULEȚ"	Română	Real	3	0	0	0	0	2	1	9
652	STRĂȘENI VORNICENI	INSTITUȚIA PUBLICĂ LICEUL TEORETIC "I. INCULEȚ"	Română	Umanist	3	0	0	0	0	0	3	1
653	STRĂȘENI ZUBREȘTI	INSTITUȚIA PUBLICĂ LICEUL TEORETIC ZUBREȘTI	Română	Real	0	0	0	0	0	0	0	1
654	ȘOLDĂNEȘTI COTIUJENII MARI	Liceul teoretic Cotiujenii Mari	Română	Real	2	0	0	0	0	2	0	13
655	ȘOLDĂNEȘTI COTIUJENII MARI	Liceul teoretic Cotiujenii Mari	Română	Umanist	1	0	0	0	0	1	0	1
656	ȘOLDĂNEȘTI CUȘMIRCA	Liceul teoretic Cușmirca	Română	Real	1	0	0	0	0	1	0	8
657	ȘOLDĂNEȘTI RĂȘOPENI	Liceul teoretic Rășopeni	Română	Umanist	2	0	0	0	0	0	2	3
658	ȘOLDĂNEȘTI ȘOLDĂNEȘTI	Liceul teoretic "A. Mateevici"	Română	Real	3	0	0	0	0	1	2	5
659	ȘOLDĂNEȘTI ȘOLDĂNEȘTI	Liceul teoretic "A. Mateevici"	Română	Umanist	8	0	0	0	0	0	8	4
660	ȘOLDĂNEȘTI ȘOLDĂNEȘTI	Liceul teoretic "Ștefan cel Mare"	Română	Real	4	0	0	0	1	1	2	13
661	ȘOLDĂNEȘTI ȘOLDĂNEȘTI	Liceul teoretic "Ștefan cel Mare"	Română	Umanist	10	0	0	0	0	1	9	4
662	ȘTEFAN VODĂ ANTONEȘTI	LICEUL TEORETIC "MIHAI EMINESCU"	Română	Umanist	1	0	0	0	0	0	1	4
663	ȘTEFAN VODĂ CĂPLANI	LICEUL TEORETIC CĂPLANI	Română	Umanist	2	0	0	0	0	0	2	9
664	ȘTEFAN VODĂ CIOBURCIU	LICEUL TEORETIC "MIHAI SÎRGIH"	Română	Umanist	5	0	0	0	0	1	4	6
665	ȘTEFAN VODĂ COPCEAC	LICEUL TEORETIC "ION CREANGĂ"	Română	Real	0	0	0	0	0	0	0	1
666	ȘTEFAN VODĂ COPCEAC	LICEUL TEORETIC "ION CREANGĂ"	Română	Umanist	1	0	0	0	0	0	1	4
667	ȘTEFAN VODĂ CROCMAZ	LICEUL TEORETIC "ECATERINA MALCOCI"	Română	Real	3	0	0	0	1	1	1	15
668	ȘTEFAN VODĂ CROCMAZ	LICEUL TEORETIC "ECATERINA MALCOCI"	Română	Umanist	3	0	0	0	0	0	3	2
669	ȘTEFAN VODĂ ERMOCLIA	LICEUL TEORETIC "ION CREANGĂ"	Română	Umanist	4	0	0	0	1	0	3	2
670	ȘTEFAN VODĂ OLĂNEȘTI	LICEUL TEORETIC "BOGDAN PETRICEICU HAȘDEU"	Română	Real	1	0	0	0	1	0	0	11
671	ȘTEFAN VODĂ OLĂNEȘTI	LICEUL TEORETIC "BOGDAN PETRICEICU HAȘDEU"	Română	Umanist	4	0	0	0	0	0	4	0
672	ȘTEFAN VODĂ SLOBOZIA	LICEUL TEORETIC "ALEXANDRU CEL BUN"	Română	Real	6	0	0	0	1	4	1	10
673	ȘTEFAN VODĂ SLOBOZIA	LICEUL TEORETIC "ALEXANDRU CEL BUN"	Română	Umanist	2	0	0	0	0	0	2	0
674	ȘTEFAN VODĂ ȘTEFAN VODĂ	LICEUL TEORETIC "ȘTEFAN VODĂ"	Română	Real	7	0	0	0	1	4	2	12
675	ȘTEFAN VODĂ ȘTEFAN VODĂ	LICEUL TEORETIC "ȘTEFAN VODĂ"	Română	Umanist	0	0	0	0	0	0	0	4
676	ȘTEFAN VODĂ ȘTEFAN VODĂ	LICEUL TEORETIC RUS "DM. CANTEMIR"	Rusă	Umanist	2	0	0	0	0	1	1	1
677	ȘTEFAN VODĂ TALMAZA	LICEUL TEORETIC "ȘTEFAN CIOBANU"	Română	Real	2	0	0	0	0	2	0	5
678	ȘTEFAN VODĂ TALMAZA	LICEUL TEORETIC "ȘTEFAN CIOBANU"	Română	Umanist	2	0	0	0	0	0	2	4
679	ȘTEFAN VODĂ VOLINTIRI	LICEUL TEORETIC "MARIA BIEȘU"	Română	Real	1	0	0	0	0	1	0	8
680	ȘTEFAN VODĂ VOLINTIRI	LICEUL TEORETIC "MARIA BIEȘU"	Română	Umanist	1	0	0	0	0	0	1	5
681	TARACLIA CIUMAI	LICEUL TEORETIC CIUMAI	Rusă	Umanist	2	0	0	0	0	2	0	0

Nr. crt	Raion	Unitatea de proveniență	Limba de instruire	Profilul	Nr. de candidați promovați	Din aceștia cu media examenului de BAC:						Nr. de candidați cu note insuficiente
	Localitate					10	9-9.99	8-8.99	7-7.99	6-6.99	5-5.99	
682	TARACLIA TARACLIA	LICEUL TEORETIC "IVAN VAZOV"	Rusă	Real	2	0	0	0	0	2	0	28
683	TARACLIA TARACLIA	LICEUL TEORETIC "IVAN VAZOV"	Rusă	Umanist	3	0	0	0	0	2	1	13
684	TARACLIA TVARDIȚA	LICEUL TEORETIC TVARDIȚA	Rusă	Real	1	0	0	0	0	1	0	5
685	TARACLIA TVARDIȚA	LICEUL TEORETIC TVARDIȚA	Rusă	Umanist	0	0	0	0	0	0	0	2
686	TARACLIA VALEA PERJEI	LICEUL TEORETIC "HRISTO BOTEV" s. Valea Perjei	Rusă	Real	5	0	0	0	0	3	2	4
687	TARACLIA VALEA PERJEI	LICEUL TEORETIC "HRISTO BOTEV" s. Valea Perjei	Rusă	Umanist	5	0	0	0	0	0	5	4
688	TELENEȘTI BRÎNZENII VECHI	LICEUL TEORETIC BRÎNZENII VECHI	Română	Real	2	0	0	0	0	1	1	4
689	TELENEȘTI BRÎNZENII VECHI	LICEUL TEORETIC BRÎNZENII VECHI	Română	Umanist	0	0	0	0	0	0	0	2
690	TELENEȘTI CĂZĂNEȘTI	LICEUL TEORETIC "A. PĂUNESCU"	Română	Real	1	0	0	0	0	0	1	1
691	TELENEȘTI CĂZĂNEȘTI	LICEUL TEORETIC "A. PĂUNESCU"	Română	Umanist	2	0	0	0	0	0	2	3
692	TELENEȘTI MÎNDREȘTI	LICEUL TEORETIC "D.Cantemir"	Română	Real	2	0	0	0	0	2	0	7
693	TELENEȘTI MÎNDREȘTI	LICEUL TEORETIC "D.Cantemir"	Română	Umanist	2	0	0	0	0	1	1	1
694	TELENEȘTI NEGURENI	LICEUL TEORETIC NEGURENI	Română	Real	4	0	0	0	0	1	3	6
695	TELENEȘTI NEGURENI	LICEUL TEORETIC NEGURENI	Română	Umanist	4	0	0	0	0	0	4	1
696	TELENEȘTI SĂRĂTENII VECHI	LICEUL TEORETIC "V.ANESTIADE"	Română	Real	4	0	0	0	1	1	2	11
697	TELENEȘTI SĂRĂTENII VECHI	LICEUL TEORETIC "V.ANESTIADE"	Română	Umanist	2	0	0	0	0	0	2	2
698	TELENEȘTI TELENEȘTI	LICEUL TEORETIC "LUCIAN BLAGA"	Română	Real	4	0	0	0	1	1	2	9
699	TELENEȘTI TELENEȘTI	LICEUL TEORETIC "LUCIAN BLAGA"	Română	Umanist	6	0	0	0	0	1	5	4
700	TELENEȘTI ȚÎNȚĂRENI	LICEUL TEORETIC ȚÎNȚĂRENI	Română	Real	2	0	0	0	0	1	1	4
701	TELENEȘTI ȚÎNȚĂRENI	LICEUL TEORETIC ȚÎNȚĂRENI	Română	Umanist	0	0	0	0	0	0	0	4
702	TIRASPOL TIRASPOL	Liceul Teoretic"Lucian Blaga"	Română	Real	1	0	0	0	0	0	1	0
703	TIRASPOL TIRASPOL	Liceul Teoretic"Lucian Blaga"	Română	Umanist	2	0	0	0	1	1	0	0
704	UNGHENI CORNEȘTI	LICEUL TEORETIC "D.CANTEMIR"	Română	Real	2	0	0	0	0	0	2	0
705	UNGHENI CORNEȘTI	LICEUL TEORETIC "D.CANTEMIR"	Română	Umanist	3	0	0	0	0	0	3	3
706	UNGHENI MĂCĂREȘTI	LICEUL TEORETIC "ELADA"	Română	Real	1	0	0	0	0	0	1	4
707	UNGHENI MĂCĂREȘTI	LICEUL TEORETIC "ELADA"	Română	Umanist	4	0	0	0	0	0	4	3
708	UNGHENI PÎRLIȚA	LICEUL TEORETIC "A. MATEEVICI"	Română	Real	4	0	0	0	0	2	2	13
709	UNGHENI PÎRLIȚA	LICEUL TEORETIC "A. MATEEVICI"	Română	Umanist	1	0	0	0	0	0	1	5
710	UNGHENI PÎRLIȚA	LICEUL TEORETIC "A. MATEEVICI"	Rusă	Umanist	2	0	0	0	0	1	1	4
711	UNGHENI SCULENI	LICEUL TEORETIC SCULENI	Română	Real	4	0	0	0	0	2	2	6
712	UNGHENI SCULENI	LICEUL TEORETIC SCULENI	Română	Umanist	2	0	0	0	0	1	1	5
713	UNGHENI UNGHENI	LICEUL TEORETIC "GH. ASACHI"	Română	Real	0	0	0	0	0	0	0	3
714	UNGHENI UNGHENI	LICEUL TEORETIC "GH. ASACHI"	Română	Umanist	12	0	0	0	0	1	11	6
715	UNGHENI UNGHENI	LICEUL TEORETIC "I. CREANGĂ"	Română	Real	6	0	0	0	1	4	1	6
716	UNGHENI UNGHENI	LICEUL TEORETIC "I. CREANGĂ"	Română	Umanist	1	0	0	0	0	0	1	5

Nr. crt	Raion		Unitatea de proveniență	Limba de instruire	Profilul	Nr. de candidați promovați	Din aceștia cu media examenului de BAC:						Nr. de candidați cu note insuficiente
	Localitate												
		10					9-9.99	8-8.99	7-7.99	6-6.99	5-5.99		
717	UNGHENI	LICEUL TEORETIC "M. EMINESCU"	Română	Real	5	0	0	0	1	2	2	7	
	UNGHENI												
718	UNGHENI	LICEUL TEORETIC "M. EMINESCU"	Română	Umanist	9	0	0	0	0	4	5	17	
	UNGHENI												
719	UNGHENI	LICEUL TEORETIC "A. PUȘKIN"	Română	Real	0	0	0	0	0	0	0	2	
	UNGHENI												
720	UNGHENI	LICEUL TEORETIC "A. PUȘKIN"	Rusă	Real	5	0	0	0	0	5	0	13	
	UNGHENI												
721	UNGHENI	LICEUL TEORETIC "A. PUȘKIN"	Rusă	Umanist	3	0	0	0	0	1	2	5	
	UNGHENI												
722	UNGHENI	LICEUL TEORETIC "VASILE ALECSANDRI"	Română	Real	2	0	0	0	2	0	0	5	
	UNGHENI												
723	UNGHENI	LICEUL TEORETIC "VASILE ALECSANDRI"	Română	Umanist	2	0	0	0	0	0	2	2	
	UNGHENI												
724	UTA GĂGĂUZIA	LICEUL TEORETIC BAURCI	Rusă	Real	0	0	0	0	0	0	0	4	
	BAURCI												
725	UTA GĂGĂUZIA	LICEUL TEORETIC BAURCI	Rusă	Umanist	1	0	0	0	0	0	1	1	
	BAURCI												
726	UTA GĂGĂUZIA	LICEUL TEORETIC M. CHIOSEA	Rusă	Real	1	0	0	0	1	0	0	3	
	BEȘALMA												
727	UTA GĂGĂUZIA	LICEUL TEORETIC BEȘGHIOZ	Rusă	Real	0	0	0	0	0	0	0	3	
	BEȘGHIOZ												
728	UTA GĂGĂUZIA	LICEUL TEORETIC CAZACLIA	Rusă	Umanist	2	0	0	0	0	1	1	1	
	CAZACLIA												
729	UTA GĂGĂUZIA	FILIALA CEADIR-LUNGA A LICEUL TEORETIC "ORIZONT"	Engleză	Real	1	0	0	0	1	0	0	2	
	CEADIR-LUNGA												
730	UTA GĂGĂUZIA	FILIALA CEADIR-LUNGA A LICEUL TEORETIC "ORIZONT"	Engleză	Umanist	0	0	0	0	0	0	0	2	
	CEADIR-LUNGA												
731	UTA GĂGĂUZIA	LICEUL TEORETIC "V.MOȘCOV"	Rusă	Real	4	0	0	0	0	2	2	3	
	CEADIR-LUNGA												
732	UTA GĂGĂUZIA	LICEUL TEORETIC "V.MOȘCOV"	Rusă	Umanist	0	0	0	0	0	0	0	3	
	CEADIR-LUNGA												
733	UTA GĂGĂUZIA	Liceul Teoretic Nr. 2	Rusă	Real	1	0	0	0	0	1	0	5	
	CEADIR-LUNGA												
734	UTA GĂGĂUZIA	LICEUL TEORETIC RAIONAL "M.GUBOGLO"	Rusă	Real	4	0	0	0	0	3	1	8	
	CEADIR-LUNGA												
735	UTA GĂGĂUZIA	LICEUL TEORETIC RAIONAL "M.GUBOGLO"	Rusă	Umanist	2	0	0	0	0	1	1	8	
	CEADIR-LUNGA												
736	UTA GĂGĂUZIA	Liceul Teoretic "M.I. TUZLOV"	Rusă	Real	7	0	0	0	2	5	0	16	
	CHIRSOVA												
737	UTA GĂGĂUZIA	LICEUL TEORETIC CIOC-MAIDAN	Rusă	Real	3	0	0	0	0	2	1	7	
	CIOC-MAIDAN												
738	UTA GĂGĂUZIA	LICEUL TEORETIC CIȘMICHIOI	Rusă	Real	2	0	0	0	0	0	2	11	
	CIȘMICHIOI												
739	UTA GĂGĂUZIA	LICEUL REGIONAL-INTERNAT SPORTIV	Rusă	Sport	2	0	0	0	0	2	0	7	
	COMRAT												
740	UTA GĂGĂUZIA	LICEUL TEORETIC "D.MAVRODI"	Rusă	Real	3	0	0	0	0	0	3	6	
	COMRAT												
741	UTA GĂGĂUZIA	LICEUL TEORETIC "D.MAVRODI"	Rusă	Umanist	1	0	0	0	0	0	1	7	
	COMRAT												
742	UTA GĂGĂUZIA	LICEUL TEORETIC "G.A.GAIDARJI"	Rusă	Real	2	0	0	0	0	2	0	1	
	COMRAT												
743	UTA GĂGĂUZIA	LICEUL TEORETIC "G.A.GAIDARJI"	Rusă	Umanist	1	0	0	0	0	0	1	0	
	COMRAT												
744	UTA GĂGĂUZIA	LICEUL TEORETIC "M.EMINESCU"	Română	Umanist	0	0	0	0	0	0	0	2	
	COMRAT												
745	UTA GĂGĂUZIA	LICEUL TEORETIC "N.TRETIACOV"	Rusă	Real	2	0	0	0	0	0	2	3	
	COMRAT												
746	UTA GĂGĂUZIA	LICEUL TEORETIC "N.TRETIACOV"	Rusă	Umanist	4	0	0	0	0	1	3	6	
	COMRAT												
747	UTA GĂGĂUZIA	LICEUL TEORETIC MUNICIPAL "D.CARACIOBAN"	Rusă	Real	4	0	0	0	0	3	1	2	
	COMRAT												
748	UTA GĂGĂUZIA	LICEUL TEORETIC MUNICIPAL "D.CARACIOBAN"	Rusă	Umanist	3	0	0	0	0	1	2	3	
	COMRAT												
749	UTA GĂGĂUZIA	LICEUL MOLDO-TURC "S.DEMIREL"	Engleză	Real	1	0	0	0	0	1	0	12	
	CONGAZ												

Nr. crt	Raion	Unitatea de proveniență	Limba de instruire	Profilul	Nr. de candidați promovați	Din aceștia cu media examenului de BAC:						Nr. de candidați cu note insuficiente
	Localitate					10	9-9.99	8-8.99	7-7.99	6-6.99	5-5.99	
750	UTA GĂGĂUZIA CONGAZ	LICEUL TEORETIC CONGAZ	Rusă	Real	5	0	0	0	0	1	4	12
751	UTA GĂGĂUZIA COPCEAC	LICEUL TEORETIC "BORIS IANACOGLO"	Rusă	Real	1	0	0	0	1	0	0	17
752	UTA GĂGĂUZIA COPCEAC	LICEUL TEORETIC "BORIS IANACOGLO"	Rusă	Umanist	0	0	0	0	0	0	0	3
753	UTA GĂGĂUZIA COPCEAC	LICEUL TEORETIC "S.I.BARANOVSKI"	Rusă	Real	3	0	0	0	1	2	0	8
754	UTA GĂGĂUZIA COPCEAC	LICEUL TEORETIC "S.I.BARANOVSKI"	Rusă	Umanist	3	0	0	0	1	1	1	4
755	UTA GĂGĂUZIA DEZGHINGEA	Liceul Teoretic DEZGHINGEA	Rusă	Real	1	0	0	0	1	0	0	6
756	UTA GĂGĂUZIA ETULIA	Liceul Teoretic "S.P.Economov"	Rusă	Real	1	0	0	0	0	1	0	5
757	UTA GĂGĂUZIA ETULIA	Liceul Teoretic "S.P.Economov"	Rusă	Umanist	0	0	0	0	0	0	0	1
758	UTA GĂGĂUZIA SVETLÎ	LICEUL TEORETIC SVETLÎ	Rusă	Real	1	0	0	0	0	1	0	3
759	UTA GĂGĂUZIA TOMAI	LICEUL TEORETIC TOMAI	Rusă	Real	4	0	0	0	0	0	4	7
760	UTA GĂGĂUZIA VULCĂNEȘTI	LICEUL TEORETIC "A. DOLJNENKO"	Rusă	Real	5	0	0	0	0	2	3	11
761	UTA GĂGĂUZIA VULCĂNEȘTI	LICEUL TEORETIC "A. DOLJNENKO"	Rusă	Umanist	1	0	0	0	0	0	1	4
762	UTA GĂGĂUZIA VULCĂNEȘTI	LICEUL TEORETIC Nr.2	Română	Real	2	0	0	0	0	0	2	3

Tabelele de mai jos reflectă, pentru fiecare disciplină și instituție de învățământ, distribuția notelor obținute de către candidați în sesiunea de bază a examenului de bacalaureat (3–20 iunie 2014) și media acestor note.

Armonia

Raion	Instituția de învățământ	Limba de instruire	Nota 1	Nota 2	Nota 3	Nota 4	Nota 5	Nota 6	Nota 7	Nota 8	Nota 9	Nota 10	Media
CAHUL	Colegiul Industrial – Pedagogic	Română	0	0	0	0	4	1	1	0	0	0	5,50
CAHUL		Română	0	0	0	0	4	1	1	0	0	0	5,50
Total Armonia		Română	0	0	0	0	4	1	1	0	0	0	5,50

Biologia (R.S.T)

Raion	Instituția de învățământ	Limba de instruire	Nota 1	Nota 2	Nota 3	Nota 4	Nota 5	Nota 6	Nota 7	Nota 8	Nota 9	Nota 10	Media
ANENII NOI	Instituție Publică Liceul Teoretic "Mihai Eminescu"	Română	0	0	0	0	0	0	0	1	1	0	8,50
ANENII NOI	Instituție Publică Liceul Teoretic "EMIL NICULA"	Română	0	0	0	0	0	0	0	1	0	0	8,00
MERENI	Instituție Publică Liceul Teoretic "Olimp"	Română	0	0	0	0	0	1	2	0	0	0	6,67
BASARABEASCA	LICEUL TEORETIC "CONSTANTIN STERE"	Română	0	0	0	0	3	1	2	0	0	0	5,83
ABACLIA		Rusă	0	0	0	0	2	1	1	0	0	0	5,75
BASARABEASCA	LICEUL TEORETIC "ALEXANDR PUŞKIN"	Rusă	0	0	0	0	2	1	1	0	0	0	5,75
BASARABEASCA		Română	0	0	0	0	0	0	1	0	0	0	7,00
BASARABEASCA	LICEUL TEORETIC "MATEI BASARAB"	Română	0	0	0	0	0	0	1	0	0	0	7,00
BĂLŢI	Colegiul de Industrie Uşoară	Română	0	0	2	2	0	2	0	0	0	0	4,33
BĂLŢI		Rusă	0	0	0	2	0	0	0	0	0	0	4,00
BĂLŢI	Colegiul de Medicină	Română	0	0	0	1	2	1	0	0	0	0	5,00
BĂLŢI		Rusă	0	0	0	0	3	0	2	0	0	0	5,80
BĂLŢI	Colegiul Internațional de Administrare și Business	Română	0	0	1	0	0	0	0	0	0	0	3,00
BĂLŢI		Română	0	0	1	0	0	0	0	1	0	0	5,50
BĂLŢI	Colegiul Politehnic	Rusă	0	0	0	1	0	0	0	0	0	0	4,00
BĂLŢI		Rusă	0	0	0	0	2	3	4	2	0	0	6,55
BĂLŢI	LICEUL TEORETIC "A.PUŞKIN"	Rusă	0	0	0	0	2	3	4	2	0	0	6,55
BĂLŢI		Română	0	0	0	0	0	0	0	1	0	0	8,00
BĂLŢI	LICEUL TEORETIC "B.P.HAŞDEU"	Română	0	0	0	0	0	0	0	1	0	0	8,00
BĂLŢI		Română	0	0	0	0	0	0	1	0	0	0	7,00
BĂLŢI	LICEUL TEORETIC "M.EMINESCU"	Română	0	0	0	0	0	1	2	0	0	1	7,50
BĂLŢI		Rusă	0	0	0	0	1	0	0	0	0	0	5,00
BĂLŢI	LICEUL TEORETIC "N.GOGOL"	Rusă	0	0	0	0	1	0	0	0	0	0	5,00
BĂLŢI		Română	0	0	0	0	0	1	0	1	0	0	7,00
BĂLŢI	LICEUL TEORETIC "V.ALECSANDRI"	Română	0	0	0	0	0	1	0	1	0	0	7,00
BĂLŢI		Rusă	0	0	0	0	2	0	0	1	0	0	6,00
BĂLŢI	Liceul Teoretic Republican "Ion Creangă"	Română	0	0	0	0	0	0	2	0	0	0	7,00
BĂLŢI		Română	0	0	0	1	0	0	1	0	0	0	5,50
BRICENI	Liceul Teoretic Corjeuți	Română	0	0	0	1	0	0	1	0	0	0	5,50
CORJEUȚI	Liceul Teoretic Grimăncăuți	Română	0	0	0	0	1	0	0	0	0	0	5,00
GRIMĂNCĂUȚI		Română	0	0	0	1	12	6	2	0	0	0	5,43
CAHUL	Colegiul de Medicină	Română	0	0	0	1	7	1	3	0	0	0	5,31
CAHUL		Rusă	0	0	1	1	7	1	3	0	0	0	5,31
CAHUL	Colegiul Industrial – Pedagogic	Română	0	0	0	0	0	2	0	0	0	0	6,00
CAHUL		Rusă	0	0	0	0	2	0	0	0	0	0	5,00
CAHUL	Liceul Teoretic "D. Cantemir"	Rusă	0	0	0	0	2	0	0	0	0	0	5,00
CAHUL		Română	0	0	0	0	0	2	0	0	1	0	7,00
CAHUL	Liceul Teoretic "Ioan Vodă"	Română	0	0	0	0	0	2	0	0	1	0	7,00
CAHUL		Română	0	0	0	0	0	2	0	1	0	0	6,67
CAHUL	Liceul Teoretic "V. Alecsandri"	Română	0	0	0	0	0	2	0	1	0	0	6,67
COLIBAȘI		Română	0	0	2	3	9	5	0	0	0	0	4,89
GIURGIULEȘTI	Liceul Teoretic "M.Sadoveanu"	Română	0	0	2	3	9	5	0	0	0	0	4,89
CAHUL	Liceul Teoretic "Mihai Eminescu"	Română	0	0	0	0	0	1	0	1	0	0	7,00
SLOBOZIA MARE		Română	0	0	0	0	0	0	3	0	0	0	7,00
CANTEMIR	Instituția publică Liceul Teoretic "D.Cantemir"	Română	0	0	0	0	0	0	3	0	0	0	7,00
CANTEMIR		Română	0	0	0	0	1	7	1	0	1	0	6,30
CANTEMIR	Instituția publică Liceul Teoretic "Nicolae Mihai"	Română	0	0	0	0	1	7	1	0	1	0	6,30
CIOBALACCIA		Română	0	0	0	0	0	0	1	0	0	0	7,00
CANTEMIR	Instituția publică Liceul Teoretic "Valeriu Hanganu"	Română	0	0	0	0	0	0	1	0	0	0	7,00
COCIULIA		Română	0	0	0	0	1	0	1	0	0	0	6,00
CANTEMIR	Instituția publică Liceul Teoretic "Vasile Părvan"	Română	0	0	0	0	1	0	1	0	0	0	6,00
GOTEȘTI		Română	0	0	0	0	0	0	0	3	1	0	8,25
CĂLĂRAȘI	Liceul Teoretic "Mihail Sadoveanu"	Română	0	0	0	0	0	0	0	3	1	0	8,25
CĂLĂRAȘI		Română	0	0	0	0	0	1	0	0	0	0	6,00
PITUȘCA	Liceul Teoretic Pitușca	Română	0	0	0	0	0	1	0	0	0	0	6,00
CĂLĂRAȘI		Română	0	0	0	0	0	1	0	0	0	0	6,00
VALCINET	Liceul Teoretic "Grigore Vieru"	Română	0	0	0	0	0	1	0	0	0	0	6,00
CAUȘENI		LICEUL TEORETIC "A.MATEEVICI"	Română	0	0	0	0	0	3	2	1	1	0
CAUȘENI	LICEUL TEORETIC "M.EMINESCU"	Română	0	0	0	0	0	0	1	1	0	0	7,50
CAUȘENI		Română	0	0	0	0	3	4	2	0	1	0	6,20
CAUȘENI	LICEUL TEORETIC "M.SADOVEANU"	Română	0	0	0	0	3	4	2	0	1	0	6,20
FORLĂDENI	LICEUL TEORETIC "P.ERHAN"	Română	0	0	0	0	0	1	0	0	0	0	6,00
CAUȘENI		Română	0	0	0	0	0	1	0	0	1	0	7,50
TĂNĂTĂRI	LICEUL TEORETIC "A.MATEEVICI"	Română	0	0	0	0	0	1	0	0	1	0	7,50
CAUȘENI		Română	0	0	0	2	3	2	0	0	0	0	5,00
ZAIM	Instituția Publică Liceul Teoretic "Traian"	Română	0	0	2	1	0	0	0	0	0	0	3,33
CHIȘINĂU	Instituția Publică Liceul Teoretic "Tudor Vladimirescu"	Română	0	0	2	1	0	0	0	0	0	0	3,33
BOTANICA CHIȘINĂU		Română	0	0	0	0	1	0	0	0	0	0	5,00
CHIȘINĂU	LICEUL PROFESIONAL NR.2	Română	0	0	0	0	1	0	0	0	0	0	5,00
BOTANICA CHIȘINĂU		Română	0	0	1	1	1	0	1	1	0	0	5,40
CHIȘINĂU	LICEUL TEORETIC "IULIA HAȘDEU"	Română	0	0	1	1	1	0	1	1	0	0	5,40
BOTANICA CHIȘINĂU		Română	0	0	1	1	1	0	1	1	0	0	5,40

CHIȘINĂU	Liceul Teoretic "Mihai Eminescu"	Română	0	0	0	0	0	0	1	2	0	0	7,67
BOTANICA CHIȘINĂU													
CHIȘINĂU	LICEUL TEORETIC "V.ALECSANDRI"	Română	0	0	0	0	0	0	1	0	0	8,00	
BOTANICA CHIȘINĂU													
CHIȘINĂU	Liceul Teoretic cu profil sportiv nr.3	Rusă	0	0	0	0	1	0	0	0	0	5,00	
BOTANICA CHIȘINĂU													
CHIȘINĂU	Liceul teoretic seral nr.2	Română	0	0	0	0	1	0	0	0	0	5,00	
BOTANICA CHIȘINĂU													
CHIȘINĂU	Instituția Publică Liceul Teoretic "Toader Bubuioag"	Română	0	0	0	0	0	0	0	1	0	9,00	
BUBUIECI													
CHIȘINĂU	Instituția de Învățământ Liceul Teoretic "Elimul Nou"	Română	0	0	0	0	0	0	1	0	0	8,00	
BUIUCANI CHIȘINĂU													
CHIȘINĂU	Instituția Privată de Învățământ Liceul Teoretic "ORIZONT"	Engleză	0	0	0	0	0	0	0	2	0	8,00	
BUIUCANI CHIȘINĂU													
CHIȘINĂU	Instituția Publică Liceul Teoretic "Liviu Deleanu"	Română	0	0	0	0	0	0	1	0	0	8,00	
BUIUCANI CHIȘINĂU													
CHIȘINĂU	Instituția Publică Liceul Teoretic "Mircea Eliade"	Română	0	0	0	0	0	0	0	1	0	9,00	
BUIUCANI CHIȘINĂU													
CHIȘINĂU	Instituția Publică Liceul Teoretic "Onisifor Ghibu"	Română	0	0	0	0	0	0	1	0	0	8,00	
BUIUCANI CHIȘINĂU													
CHIȘINĂU	Instituția Publică Liceul Teoretic "Spiru Haret"	Română	0	0	0	0	0	0	2	1	0	7,33	
BUIUCANI CHIȘINĂU													
CHIȘINĂU	LICEUL DE CREATIVITATE ȘI INVENTICĂ "PROMETEU-PRIM"	Română	0	0	0	0	0	0	1	0	0	8,00	
BUIUCANI CHIȘINĂU													
CHIȘINĂU	LICEUL PROFESIONAL NR.1	Română	0	0	1	0	3	0	1	0	0	5,00	
BUIUCANI CHIȘINĂU													
CHIȘINĂU	Liceul Teoretic "N.V.Gogol"	Rusă	0	0	0	0	0	0	0	3	0	8,00	
BUIUCANI CHIȘINĂU													
CHIȘINĂU	Liceul Teoretic "Petru Rareș"	Română	0	0	0	0	0	1	0	0	0	6,00	
BUIUCANI CHIȘINĂU													
CHIȘINĂU	Liceul Teoretic "Vasile Vasilache"	Română	0	0	0	0	0	0	1	0	0	8,00	
BUIUCANI CHIȘINĂU													
CHIȘINĂU	Instituția de Învățământ Liceul "Litterarum"	Română	0	0	0	0	0	0	1	0	0	8,00	
CENTRU CHIȘINĂU													
CHIȘINĂU	Instituția Publică Liceul Teoretic "Mihai Viteazul"	Română	0	0	0	0	2	2	0	0	0	5,50	
CENTRU CHIȘINĂU													
CHIȘINĂU	Liceul Teoretic "Gheorghe Asachi"	Română	0	0	0	0	0	2	1	1	0	6,75	
CENTRU CHIȘINĂU													
CHIȘINĂU	CENTRU EXTERNAT 1	Română	0	0	0	1	3	5	1	0	0	5,60	
CHIȘINĂU													
CHIȘINĂU	CENTRU EXTERNAT 3	Rusă	0	0	1	0	4	5	1	1	0	5,67	
CHIȘINĂU													
CHIȘINĂU	Colegiul "Mondostud-Art"	Română	0	0	1	1	0	0	0	0	0	3,50	
CHIȘINĂU													
CHIȘINĂU	Colegiul "Mondostud-Art"	Rusă	0	0	1	0	0	1	0	0	0	4,50	
CHIȘINĂU													
CHIȘINĂU	Colegiul Cooperatist din Moldova	Română	0	0	0	0	0	1	0	0	0	6,00	
CHIȘINĂU													
CHIȘINĂU	Colegiul de Construcții	Română	0	0	0	1	1	0	0	0	0	4,50	
CHIȘINĂU													
CHIȘINĂU	Colegiul de Ecologie	Română	0	0	1	0	0	1	0	0	0	4,50	
CHIȘINĂU													
CHIȘINĂU	Colegiul de Informatică	Română	0	0	0	0	1	0	0	0	0	5,00	
CHIȘINĂU													
CHIȘINĂU	Colegiul de Transporturi	Română	0	0	0	1	1	1	0	0	0	5,00	
CHIȘINĂU													
CHIȘINĂU	Colegiul Financiar – Bancar "A. Diordița"	Română	0	0	0	1	0	1	3	0	0	6,20	
CHIȘINĂU													
CHIȘINĂU	Colegiul Național de Comerț al ASEM	Română	0	0	0	1	5	0	2	0	0	5,38	
CHIȘINĂU													
CHIȘINĂU	Colegiul Național de Comerț al ASEM	Rusă	0	0	2	0	0	0	0	0	0	3,00	
CHIȘINĂU													
CHIȘINĂU	Colegiul Național de Medicină și Farmacie "Raisa Pacalo"	Română	0	0	0	1	8	11	7	4	0	1	6,28
CHIȘINĂU													
CHIȘINĂU	Colegiul Național de Medicină și Farmacie "Raisa Pacalo"	Rusă	0	0	0	0	0	0	1	0	0	7,00	
CHIȘINĂU													
CHIȘINĂU	Colegiul Politehnic	Română	0	0	0	1	0	0	0	0	0	4,00	
CHIȘINĂU													
CHIȘINĂU	Colegiul Tehnologic	Română	0	0	0	0	5	1	0	0	0	5,17	
CHIȘINĂU													
CHIȘINĂU	Colegiul Tehnologic	Rusă	0	0	0	0	0	1	0	0	0	6,00	
CHIȘINĂU													
CHIȘINĂU	Liceul Academiei de Științe a Moldovei	Română	0	0	0	0	0	0	3	3	1	8,71	
CHIȘINĂU													
CHIȘINĂU	Liceul Teoretic Agricol al UASM	Română	0	0	0	0	1	9	3	7	2	7,00	
CHIȘINĂU													
CHIȘINĂU	Liceul Teoretic cu Profil Real "Mihai Mariniciu"	Română	0	0	0	0	0	3	0	0	0	6,00	
CHIȘINĂU													
CHIȘINĂU	Universitatea Liberă Internațională din Moldova	Rusă	0	0	0	0	1	0	0	0	0	5,00	
CHIȘINĂU													
CHIȘINĂU	Instituția Publică Liceul Teoretic "Constantin Negruzzi"	Română	0	0	0	0	0	2	0	0	0	6,00	
CIOCANI CHIȘINĂU													
CHIȘINĂU	Liceul Teoretic "Dacia"	Rusă	0	0	0	0	0	2	2	0	0	6,50	
CIOCANI CHIȘINĂU													
CHIȘINĂU	Liceul Teoretic cu profil de arte "Mihail Berezoșchi"	Română	0	0	0	0	0	0	1	1	0	7,50	
CIOCANI CHIȘINĂU													
CHIȘINĂU	Liceul Teoretic "Nicolae Bălcescu"	Română	0	0	0	0	0	0	2	2	1	7,80	
CIORESCU													
CHIȘINĂU	Instituția Privată de Învățământ Liceul Teoretic "ORIZONT"	Engleză	0	0	0	0	0	0	0	0	1	10,00	
DURLEȘTI													
CHIȘINĂU	Instituția Publică Liceul Teoretic "Hyperion"	Română	0	0	0	0	0	0	1	0	0	7,00	
DURLEȘTI													
CHIȘINĂU	Instituția Publică Liceul Teoretic "Ștefan cel Mare"	Română	0	0	0	0	0	0	1	2	1	8,00	
RISCANI CHIȘINĂU													
CHIȘINĂU	Liceul "N.Milescu Spătarul"	Rusă	0	0	0	0	0	1	0	0	0	6,00	
RISCANI CHIȘINĂU													
CHIȘINĂU	Liceul Teoretic "G.Călinescu"	Română	0	0	0	0	0	2	1	0	0	6,33	
RISCANI CHIȘINĂU													
CHIȘINĂU	Liceul Teoretic "George Meniuc"	Română	0	0	0	0	0	0	1	0	0	8,00	
RISCANI CHIȘINĂU													
CHIȘINĂU	Liceul Teoretic "Ion Creangă"	Română	0	0	0	0	1	0	1	0	0	6,00	
RISCANI CHIȘINĂU													
CHIȘINĂU	Liceul Teoretic "Lucian Blaga"	Română	0	0	0	0	0	0	1	0	0	8,00	
RISCANI CHIȘINĂU													
CHIȘINĂU	LICEUL TEORETIC "MIGUEL DE CERVANTES SAAVEDRA"	Română	0	0	0	0	3	0	2	0	0	5,80	
RISCANI CHIȘINĂU													
CHIȘINĂU	Liceul Teoretic "Mihail Kogălniceanu"	Română	0	0	0	0	1	1	1	0	0	6,00	
RISCANI CHIȘINĂU													
CHIȘINĂU	Liceul Teoretic "Mihail Sadoveanu"	Română	0	0	0	0	0	1	0	0	0	6,00	
RISCANI CHIȘINĂU													

CIMIȘLIA	Instituția Publică LICEUL TEORETIC "ALEXANDR PUȘKIN"	Rusă	0	0	0	0	0	1	0	0	0	0	6,00
CIMIȘLIA	Instituția Publică LICEUL TEORETIC "MIHAI EMINESCU"	Română	0	0	0	0	0	0	0	0	0	1	10,00
CIMIȘLIA	Instituția Publică LICEUL TEORETIC "HYPERION"	Română	0	0	0	0	0	1	1	0	0	0	6,50
GURA GALBENEI	Instituția Publică LICEUL TEORETIC "SERGIU COIPAN"	Română	0	0	0	0	0	2	0	0	0	0	6,00
CIMIȘLIA	Liceul Teoretic "Nicolae Donici"	Română	0	0	0	0	0	0	0	0	0	1	10,00
SELEMET	Liceul Teoretic "Prometeu"	Română	0	1	1	2	6	1	0	0	0	0	4,45
CRULENI	Liceul Teoretic "A.Mateevici"	Română	0	0	1	1	2	4	1	1	0	0	5,60
DUBĂSARI VECHI	Colegiul Agricol	Română	0	0	0	0	1	2	0	0	1	0	6,50
DONDUȘENI	Instituția Publică Liceul rus nr.3	Rusă	0	0	0	0	0	0	1	0	0	0	7,00
BARABOI	Instituția Publică Liceul Teoretic "B. P. Hasdeu"	Română	0	0	0	0	0	1	1	0	0	0	6,50
DONDUȘENI	Instituția Publică Liceul Teoretic "Ștefan cel Mare"	Română	0	0	0	0	1	0	0	0	0	0	5,00
DONDUȘENI	Instituția Publică Liceul Teoretic Pelinia	Română	0	0	0	1	2	2	1	1	0	0	5,86
TAUL	Liceul Teoretic "Mihai Eminescu"	Română	0	0	0	2	5	0	0	0	0	0	4,71
DROCHIA	Colegiul de Zootehnie și Medicină Veterinară	Română	0	0	3	4	3	1	0	0	0	0	4,18
DROCHIA	Colegiul de Zootehnie și Medicină Veterinară	Rusă	1	0	1	3	1	0	0	0	0	0	3,50
DROCHIA	Instituție Publică Liceul Teoretic "M.Sadoveanu"	Română	0	0	0	1	3	1	1	1	0	0	5,71
DROCHIA	Instituție Publică Liceul Teoretic "M.Eminescu"	Română	0	0	0	0	0	1	0	0	0	0	6,00
DROCHIA	Instituție Publică Liceul Teoretic Trinca	Română	0	0	0	1	0	0	0	0	0	0	4,00
DROCHIA	INSTITUȚIA PUBLICĂ LICEUL TEORETIC "M.EMINESCU"	Română	0	0	0	0	1	1	1	6	0	0	7,33
DROCHIA	INSTITUȚIA PUBLICĂ LICEUL TEORETIC "V.ALECSANDRI"	Română	0	0	0	0	0	1	0	0	0	0	6,00
DROCHIA	Liceul Teoretic Cuhureștii de Sus	Română	0	0	0	0	0	1	1	0	0	0	6,50
PELINIA	Liceul Teoretic Cunicea	Rusă	0	0	0	0	3	4	5	0	0	0	6,17
DUBĂSARI	Liceul Teoretic "Ion Creangă"	Română	0	0	0	0	1	1	0	0	0	0	5,50
DUBĂSARI	Liceul Teoretic "M. Eminescu"	Română	0	0	0	0	0	1	3	0	0	0	6,75
EDINEȚ	Liceul Teoretic Frumușica	Română	0	0	2	2	7	1	0	0	0	0	4,58
EDINEȚ	Liceul Teoretic Ștefănești	Română	0	0	1	0	0	0	0	0	0	0	3,00
EDINEȚ	LICEUL TEORETIC BALATINA	Română	0	0	0	0	0	2	0	0	0	0	6,00
EDINEȚ	LICEUL TEORETIC CIUCIULEA	Română	0	0	0	0	0	0	1	1	0	0	7,50
EDINEȚ	LICEUL TEORETIC "LEV TOLSTOI"	Rusă	0	0	0	0	0	1	0	0	0	0	6,00
EDINEȚ	Liceul Teoretic "Vasile Coroban"	Română	0	0	0	0	0	1	0	0	0	0	6,00
EDINEȚ	Liceul Teoretic "Ștefan Holban"	Română	0	0	0	0	0	0	0	1	0	0	8,00
EDINEȚ	Liceul Teoretic "M. Eminescu"	Română	0	0	0	0	2	1	2	0	0	0	6,00
EDINEȚ	Liceul Teoretic "M. Lomonosov"	Rusă	0	0	0	0	0	0	1	0	0	0	7,00
EDINEȚ	Liceul Teoretic "M. Sadoveanu"	Română	0	0	0	0	0	0	0	1	1	0	8,50
EDINEȚ	Liceul Teoretic Lăpușna	Română	0	0	0	1	0	1	2	0	0	0	6,00
EDINEȚ	Liceul Teoretic Mingir	Română	0	0	0	0	1	0	0	1	0	0	6,50
EDINEȚ	Liceul Teoretic "Olimp"	Română	0	0	0	0	0	0	0	0	0	1	10,00
EDINEȚ	Liceul Teoretic Puhoi	Română	0	0	0	0	0	1	0	0	0	0	6,00
EDINEȚ	Liceul Teoretic "Ion Suruceanu"	Română	0	0	0	0	1	0	2	0	0	0	6,33
EDINEȚ	Liceul Teoretic Țipala	Română	0	0	0	0	0	0	3	0	0	0	7,00
EDINEȚ	Liceul Teoretic "Dimitrie Cantemir"	Română	0	0	0	0	0	0	1	0	0	0	7,00
EDINEȚ	Liceul Teoretic Zimbreni	Română	0	0	0	0	0	1	0	0	0	0	6,00
EDINEȚ	Liceul Teoretic "Lucian Blaga"	Română	0	0	0	0	0	1	0	1	0	0	7,00
EDINEȚ	Liceul Teoretic "Boris Cazacu"	Română	0	0	0	0	0	1	1	1	0	0	7,00
EDINEȚ	Liceul Teoretic "Mircea Eliade"	Română	0	0	0	0	0	0	0	1	0	1	9,00
EDINEȚ	Colegiul Agroindustrial "Gheorghe Răducan"	Română	0	0	0	0	1	0	0	0	0	0	5,00
EDINEȚ	LICEUL TEORETIC "MIHAIL SADOVEANU"	Română	0	0	0	1	1	0	1	0	0	0	5,33
EDINEȚ	LICEUL TEORETIC "MIHAI EMINESCU"	Română	0	0	0	0	1	0	0	0	0	0	5,00
EDINEȚ	INSTITUȚIA PUBLICĂ LICEUL TEORETIC "A. RUSSO"	Română	0	0	0	0	0	0	0	0	0	1	10,00
EDINEȚ	LICEUL TEORETIC "ONISIFOR GHIBU"	Română	0	0	0	0	1	0	0	0	0	0	5,00
EDINEȚ	INSTITUȚIA PUBLICĂ LICEUL TEORETIC "ALEXANDRU DONICI"	Română	0	0	0	0	0	0	1	0	0	0	7,00
EDINEȚ	Instituție Publică Liceul Teoretic "Ion Creangă"	Română	0	0	0	0	0	0	1	0	0	0	7,00
EDINEȚ	Liceul Teoretic "Ștefan cel Mare"	Română	0	0	0	0	0	0	0	1	0	0	8,00
EDINEȚ	Liceul Teoretic "Evrika"	Română	0	0	0	0	0	0	0	0	1	0	9,00
EDINEȚ	LICEUL TEORETIC "VICTOR DUMBRĂVEANU"	Română	0	0	0	1	0	1	0	1	0	0	6,00

RÎSCANI	LICEUL TEORETIC "EUGEN COȘERIU"	Română	0	0	0	0	1	0	0	2	0	0	7,00
MIHĂILENI													
RÎSCANI	LICEUL TEORETIC "LIVIU DAMIAN"	Română	0	0	0	0	1	2	5	4	0	0	7,00
RÎSCANI													
ȘNGEREI	LICEUL TEORETIC "P. HALIPPA"	Română	0	0	0	0	0	1	1	0	0	0	6,50
CUBOLTA													
ȘNGEREI	LICEUL TEORETIC "A. AGAPIE"	Română	0	0	0	0	0	0	0	1	0	0	8,00
PEPENI													
ȘNGEREI	LICEUL TEORETIC "ION CREANGĂ"	Română	0	0	2	2	5	1	2	0	0	0	4,92
RĂDOAIA													
ȘNGEREI	LICEUL TEORETIC "M. EMINESCU"	Română	0	0	0	0	0	0	0	2	0	0	8,00
ȘNGEREI													
ȘNGEREI	LICEUL TEORETIC "OLIMP"	Română	0	0	0	0	0	0	1	1	0	0	7,50
ȘNGEREI													
SOROCA	Liceul Teoretic Bădăcieni	Română	0	0	1	0	0	0	1	1	0	0	6,00
BĂDICENI													
SOROCA	Liceul Teoretic "A.Porcesu"	Română	0	0	0	0	0	0	1	0	0	0	7,00
CĂINARI VECHI													
SOROCA	Liceu Teoretic Rublenița	Română	0	0	1	0	1	0	0	1	0	0	5,33
RUBLENIȚA													
SOROCA	Colegiul Tehnic Agricol	Română	0	0	0	0	0	0	1	0	0	0	7,00
SOROCA													
SOROCA	Liceul Teoretic "A. Pușkin"	Rusă	0	0	0	1	2	0	0	0	0	0	4,67
SOROCA													
SOROCA	Liceul Teoretic "I. Creangă"	Română	0	0	0	0	1	1	1	0	0	0	6,00
SOROCA													
SOROCA	Liceul Teoretic "P. Rareș"	Română	0	0	0	0	0	1	0	0	0	0	6,00
SOROCA													
STRĂȘENI	INSTITUȚIA PUBLICĂ LICEUL TEORETIC "UNIVERSUL"	Română	0	0	0	0	0	1	0	1	0	0	7,00
SCORENI													
STRĂȘENI	INSTITUȚIA PUBLICĂ LICEUL TEORETIC SIREȚI	Română	0	0	0	0	0	0	0	1	0	0	8,00
SIREȚI													
STRĂȘENI	INSTITUȚIA PUBLICĂ LICEUL TEORETIC "I. INCULEȚ"	Română	0	0	0	0	0	1	0	0	0	0	6,00
VORNICENI													
SOLDĂNEȘTI	Liceul teoretic "A. Mateevici"	Română	0	0	0	0	0	1	3	1	0	0	7,00
SOLDĂNEȘTI													
ȘTEFAN VODĂ	LICEUL TEORETIC "ECATERINA MALCOIȚ"	Română	0	0	0	0	0	0	1	0	0	0	7,00
CROCMĂZ													
ȘTEFAN VODĂ	LICEUL TEORETIC "BOGDAN PETRICEICU HAȘDEU"	Română	0	0	0	0	0	1	1	0	0	0	6,50
OLĂNEȘTI													
ȘTEFAN VODĂ	LICEUL TEORETIC "ALEXANDRU CEL BUN"	Română	0	0	0	0	1	0	0	0	0	0	5,00
SLOBOZIA													
ȘTEFAN VODĂ	LICEUL TEORETIC "ȘTEFAN VODĂ"	Română	0	0	0	0	0	2	0	0	0	0	6,00
ȘTEFAN VODĂ													
ȘTEFAN VODĂ	LICEUL TEORETIC "ȘTEFAN CIOBANU"	Română	0	0	0	0	2	0	1	0	0	0	5,67
TALMAZA													
TELENEȘTI	LICEUL TEORETIC "A. PĂUNESCU"	Română	0	0	0	0	0	2	0	0	0	0	6,00
CAZĂNEȘTI													
TELENEȘTI	LICEUL TEORETIC "V. ANESTIADE"	Română	0	0	0	0	0	1	0	0	0	0	6,00
SĂRĂTENII VECHI													
TELENEȘTI	LICEUL TEORETIC "LUCIAN BLAGA"	Română	0	0	0	1	0	0	0	2	1	0	7,25
TELENEȘTI													
TIRASPOL	Liceul Teoretic "Lucian Blaga"	Română	0	0	0	0	0	0	1	2	0	0	7,67
TIRASPOL													
UNGHENI	LICEUL TEORETIC "A. MATEEVICI"	Română	0	0	0	0	1	0	0	0	0	0	5,00
PÎRLIȚA													
UNGHENI	LICEUL TEORETIC SCULENI	Română	0	0	0	0	2	2	1	0	0	0	5,80
SCULENI													
UNGHENI	Colegiul Agroindustrial	Română	0	0	0	0	1	1	0	0	0	0	5,50
UNGHENI													
UNGHENI	Colegiul de Medicină	Română	0	0	0	0	0	2	1	1	0	0	6,75
UNGHENI													
UNGHENI	LICEUL TEORETIC "GH. ASACHI"	Română	0	0	0	0	0	2	1	2	0	0	7,00
UNGHENI													
UNGHENI	LICEUL TEORETIC "A. PUȘKIN"	Rusă	0	0	0	0	0	1	0	0	0	0	6,00
UNGHENI													
UTA GĂGĂUȚIA	LICEUL TEORETIC "D.MAVRODI"	Rusă	0	0	0	0	1	0	0	0	0	0	5,00
COMRAȚ													
UTA GĂGĂUȚIA	LICEUL TEORETIC "A. DOLJENKO"	Rusă	0	0	0	1	3	2	3	0	0	0	5,78
VULCANEȘTI													
Total Biologia (R.S.T)		Română	0	1	24	40	129	143	104	85	20	8	6,15
		Engleză	0	0	0	0	0	0	2	0	1	0	8,67
		Rusă	1	0	6	9	35	24	24	7	0	0	5,64

Biologia (U.A)

Raion	Localitate	Instituția de învățământ	Limba de instruire	Nota 1	Nota 2	Nota 3	Nota 4	Nota 5	Nota 6	Nota 7	Nota 8	Nota 9	Nota 10	Media
ANENII NOI		Instituție Publică Liceul Teoretic "Andrei Straiță"	Română	0	0	0	0	0	0	1	0	0	0	7,00
ANENII NOI														
ANENII NOI		Instituție Publică Liceul Teoretic Rus "A.Pușkin"	Rusă	0	0	0	0	1	1	0	0	0	0	5,50
ANENII NOI														
ANENII NOI		Instituție Publică Liceul Teoretic "Ion Creangă"	Română	0	0	0	0	0	1	0	0	0	0	6,00
HORBOVĂȚI														
ANENII NOI		Instituție Publică Liceul Teoretic "Olimp"	Română	0	0	0	0	0	0	1	1	0	0	7,50
PUHĂCENI														
BAȘARABEASCA		LICEUL TEORETIC "ALEXANDRU PUȘKIN"	Rusă	0	0	0	0	0	0	1	0	0	0	7,00
BAȘARABEASCA														
BĂLȚI		LICEUL TEORETIC "A.PUȘKIN"	Rusă	0	0	1	2	4	4	1	0	0	0	5,17
BĂLȚI														
BĂLȚI		LICEUL TEORETIC "B.P.HAȘDEU"	Română	0	0	0	0	0	0	0	0	1	0	9,00
BĂLȚI														
BĂLȚI		LICEUL TEORETIC "M.EMINESCU"	Română	0	0	0	0	1	0	0	0	0	0	5,00
BRICENI														
CARACUȘENII VECHI		Liceul Teoretic Caraculeșeni Vechi	Română	0	1	0	0	2	0	0	0	0	0	4,00
BRICENI														
BRICENI		Liceul Teoretic Cotujeni	Română	0	0	0	1	0	0	0	0	0	0	4,00
COTUJENI														
BRICENI		Liceul Teoretic Drepcăuți	Română	0	0	1	0	0	0	0	0	0	0	3,00
DREPCĂUȚI														
BRICENI														
LARGA		Liceul Teoretic Larga	Română	0	0	0	0	0	1	0	0	0	0	6,00
BRICENI														
BRICENI		Colegiul Pedagogic "Gh.Asachi"	Română	0	0	1	3	5	2	1	0	0	0	4,92
LIPCANI														
BRICENI		Colegiul Pedagogic "Gh.Asachi"	Ucraineană	0	0	0	0	1	0	0	0	0	0	5,00
LIPCANI														
CAHUL		Colegiul Industrial - Pedagogic	Română	0	0	0	1	2	4	1	0	0	0	5,62
CAHUL														
CAHUL		Colegiul Industrial - Pedagogic	Rusă	0	0	0	3	4	0	0	0	0	0	4,57
CAHUL														
CAHUL		Liceul Teoretic "I.Creangă"	Română	0	0	0	0	2	2	0	0	0	0	5,50
CAHUL														
CAHUL		Liceul Teoretic "Ioan Vodă"	Română	0	0	0	0	0	0	1	1	0	0	7,50
CAHUL														
CAHUL		Liceul Teoretic "M.Eminescu"	Română	0	0	0	1	0	0	1	1	0	0	6,33
CAHUL														
CAHUL		Liceul Teoretic "V. Alecsandri"	Română	0	0	0	0	1	0	1	0	0	0	6,00
COLIBAȘI														

CAHUL	Liceul Teoretic "Igor Crețu"	Română	0	0	0	0	1	2	0	0	0	0	0	5,67
GĂVANOASA														
CAHUL	Liceul Teoretic "Mihai Eminescu"	Română	0	0	0	0	0	0	2	2	0	0	0	7,50
SLOBOZIA MARE														
CAHUL	Liceul Teoretic "Ion Creangă"	Română	0	0	0	0	0	2	0	0	0	0	0	6,00
ZIRNEȘTI														
CANTEMIR	Instituția publică Liceul Teoretic "D.Canțemir"	Română	0	0	0	0	5	1	2	1	0	0	0	5,89
CANTEMIR														
CANTEMIR	Instituția publică Liceul Teoretic "Nicolae Mihai"	Română	0	0	0	0	0	0	1	0	0	0	0	7,00
CIOBALACCIA														
CANTEMIR	Instituția publică Liceul teoretic "Valeriu Hanganu"	Română	0	0	0	0	1	0	0	0	0	0	0	5,00
COCIULIA														
CANTEMIR	Instituția publică Liceul Teoretic "Vasile Pârvan"	Română	0	0	0	0	1	0	0	0	0	0	0	5,00
GOTEȘTI														
CĂLĂRAȘI	Liceul Teoretic "Ștefan cel Mare"	Română	0	0	0	0	0	0	1	0	1	0	0	8,00
BRAVICEA														
CĂLĂRAȘI	Colegiul Pedagogic "Alexandru cel Bun"	Română	0	0	0	0	0	1	1	0	0	0	0	6,50
CĂLĂRAȘI														
CĂLĂRAȘI	Liceul Teoretic "Mihail Sadoveanu"	Română	0	0	0	0	0	2	0	0	0	0	0	6,00
CĂLĂRAȘI														
CĂLĂRAȘI	Liceul Teoretic Dereșeu	Română	0	0	0	0	0	2	0	0	0	0	0	6,00
DEREȘIU														
CĂLĂRAȘI	Liceul Teoretic Hîrjauca	Rusă	0	0	0	0	1	1	0	0	0	0	0	5,50
HÎRJAUCA														
CĂLĂRAȘI	Liceul Teoretic Horodiște	Română	0	0	0	0	0	0	0	0	0	0	1	10,00
HORODIȘTE														
CĂLĂRAȘI	Liceul Teoretic Tîbîrica	Română	0	0	1	1	0	0	0	0	0	0	0	3,50
TÎBIRICA														
CAȘENI	LICEUL TEORETIC "A.MATEEVICI"	Română	0	0	0	0	1	0	0	0	0	0	0	5,00
CĂINARI														
CAȘENI	LICEUL TEORETIC "ION CREANGĂ"	Română	0	0	0	0	0	1	0	0	0	0	0	6,00
CAȘENI														
CAȘENI	LICEUL TEORETIC "Gr.GRIGORIU"	Română	0	0	0	0	0	1	0	0	0	0	0	6,00
CÎRNĂȚENI														
CAȘENI	LICEUL TEORETIC "M.SADOVEANU"	Română	0	0	0	0	2	5	0	0	0	0	0	5,71
FÎRLĂDENI														
CHIȘINĂU	Instituția Publică Liceul Teoretic "Traian"	Română	0	0	0	0	0	0	1	0	0	0	0	7,00
BOTANICA CHIȘINĂU														
CHIȘINĂU	Liceul Teoretic "Mihai Eminescu"	Română	0	0	0	0	0	0	1	0	0	0	0	7,00
BOTANICA CHIȘINĂU														
CHIȘINĂU	Liceul Teoretic "P.Movilă"	Rusă	0	0	0	0	1	0	0	0	0	0	0	5,00
BOTANICA CHIȘINĂU														
CHIȘINĂU	Liceul Teoretic "Pro Succes"	Română	0	0	0	0	0	1	3	0	1	0	0	7,20
BOTANICA CHIȘINĂU														
CHIȘINĂU	LICEUL TEORETIC "V.ALECSANDRI"	Română	0	0	0	0	0	0	1	0	0	0	0	7,00
BOTANICA CHIȘINĂU														
CHIȘINĂU	Liceul teoretic seral nr.2	Română	0	0	0	0	1	0	0	0	0	0	0	5,00
BOTANICA CHIȘINĂU														
CHIȘINĂU	Liceul teoretic seral nr.2	Rusă	0	1	0	0	0	0	0	0	0	0	0	2,00
BOTANICA CHIȘINĂU														
CHIȘINĂU	Instituția Publică Liceul Teoretic "Liviu Deleanu"	Română	0	0	0	0	0	0	0	0	0	0	1	10,00
BUUCANI CHIȘINĂU														
CHIȘINĂU	Instituția Publică Liceul Teoretic "Onisfor Ghibu"	Română	0	0	0	0	1	0	0	0	0	0	0	5,00
BUUCANI CHIȘINĂU														
CHIȘINĂU	Instituția Publică Liceul Teoretic "Spiru Haret"	Română	0	0	0	0	0	0	1	0	0	0	0	7,00
BUUCANI CHIȘINĂU														
CHIȘINĂU	Liceul "Columna"	Română	0	0	0	0	1	0	0	0	0	0	0	5,00
BUUCANI CHIȘINĂU														
CHIȘINĂU	Liceul Teoretic "Antioh Canțemir"	Rusă	0	0	0	0	0	0	1	0	0	0	0	7,00
BUUCANI CHIȘINĂU														
CHIȘINĂU	Liceul Teoretic "Anton Cehov"	Rusă	0	0	0	0	0	0	2	0	0	0	0	7,00
BUUCANI CHIȘINĂU														
CHIȘINĂU	Liceul Teoretic "I.S.Neciu-Levițchi"	Rusă	0	0	0	0	0	0	1	1	0	0	0	7,50
BUUCANI CHIȘINĂU														
CHIȘINĂU	Liceul Teoretic "N.V.Gogol"	Rusă	0	0	0	0	1	3	2	0	0	0	0	6,17
BUUCANI CHIȘINĂU														
CHIȘINĂU	Liceul Teoretic "Petru Rareș"	Română	0	0	0	0	2	0	0	0	0	0	0	5,00
BUUCANI CHIȘINĂU														
CHIȘINĂU	LICEUL TEORETIC "PRINCIPESA NATALIA DADIANI"	Română	0	0	0	0	1	0	0	0	0	0	0	5,00
BUUCANI CHIȘINĂU														
CHIȘINĂU	Liceul Teoretic European	Română	0	0	0	0	1	0	0	1	0	0	0	6,50
BUUCANI CHIȘINĂU														
CHIȘINĂU	Instituția Publică Liceul Teoretic "Universul"	Română	0	0	0	0	1	1	0	2	0	0	0	6,75
CENTRU CHIȘINĂU														
CHIȘINĂU	Liceul Teoretic "Gheorghe Asachi"	Română	0	0	0	0	1	0	1	0	0	0	0	6,00
CENTRU CHIȘINĂU														
CHIȘINĂU	Liceul Teoretic "Vasile Lupu"	Rusă	0	0	0	0	2	0	0	0	0	0	0	5,00
CENTRU CHIȘINĂU														
CHIȘINĂU	Liceul Teoretic cu profil de arte "Nicolae Sulac"	Română	0	0	0	0	0	0	1	2	0	0	0	7,67
CENTRU CHIȘINĂU														
CHIȘINĂU	Liceul teoretic seral nr.1	Română	0	0	0	0	0	2	0	0	0	0	0	6,00
CENTRU CHIȘINĂU														
CHIȘINĂU	Liceul teoretic seral nr.1	Rusă	0	0	0	1	0	0	0	0	0	0	0	4,00
CENTRU CHIȘINĂU														
CHIȘINĂU	CENTRU EXTERNAT 2	Română	0	0	1	2	1	3	1	0	0	0	0	5,12
CHIȘINĂU														
CHIȘINĂU	Colegiul de Arte Plastice "Alexandru Plămădeală"	Română	0	0	0	0	5	4	2	0	1	0	0	6,00
CHIȘINĂU														
CHIȘINĂU	Colegiul de Arte Plastice "Alexandru Plămădeală"	Rusă	0	0	0	0	3	0	0	0	0	0	0	5,00
CHIȘINĂU														
CHIȘINĂU	Colegiul Național de Comerț al ASEM	Română	0	0	1	0	2	0	0	1	0	0	0	5,25
CHIȘINĂU														
CHIȘINĂU	Colegiul Național de Coregrafie	Română	0	0	0	0	3	1	0	2	0	0	0	6,17
CHIȘINĂU														
CHIȘINĂU	Colegiul Pedagogic "Alexei Mateevici"	Română	0	0	0	1	0	1	0	0	0	0	0	5,00
CHIȘINĂU														
CHIȘINĂU	Liceul-internat Republican de muzică "Ciprian Porumbescu"	Română	0	0	0	0	0	0	0	1	0	0	0	8,00
CHIȘINĂU														
CHIȘINĂU	Universitatea de Stat din Moldova	Română	0	0	1	2	1	0	0	0	0	0	0	4,00
CHIȘINĂU														
CHIȘINĂU	Universitatea de Stat din Moldova	Rusă	0	0	0	0	1	0	0	0	0	0	0	5,00
CHIȘINĂU														
CHIȘINĂU	Universitatea de Stat din Tiraspol	Română	0	0	0	0	0	1	0	0	0	0	0	6,00
CHIȘINĂU														

CHIȘINĂU	Universitatea de Stat din Tiraspol	Rusă	0	0	0	0	0	1	0	0	0	0	6,00
CHIȘINĂU	Universitatea Liberă Internațională din Moldova	Rusă	0	0	0	0	1	0	0	0	0	0	5,00
CHIȘINĂU	Universitatea Pedagogică de Stat "I.Creangă"	Română	0	0	0	1	0	0	0	0	0	0	4,00
CHIȘINĂU	Instituția Publică Liceul Teoretic "Constantin Negruzzi"	Română	0	0	0	1	1	1	0	0	0	0	5,00
CHIȘINĂU	Instituția Publică Liceul Teoretic "Petru Zadnipru"	Română	0	0	1	0	0	0	0	0	0	0	3,00
CHIȘINĂU	Liceul Teoretic "Dacia"	Rusă	0	0	0	0	0	0	0	1	0	0	8,00
CHIȘINĂU	Liceul Teoretic "Gaudeamus"	Română	0	0	0	0	2	1	2	0	0	0	6,00
CHIȘINĂU	Liceul Teoretic cu profil de arte "Mihail Berezovschi"	Română	0	0	0	0	0	0	0	1	0	0	8,00
CHIȘINĂU	Liceul Teoretic "Nicolae Bălcescu"	Română	0	0	0	0	2	1	2	0	0	0	6,00
CHIȘINĂU	Instituția Publică Liceul Teoretic "Alexandru Ioan Cuza"	Română	0	0	1	0	0	0	1	0	0	0	5,00
CHIȘINĂU	Instituția Publică Liceul Teoretic "Ștefan cel Mare"	Română	0	0	0	0	1	0	0	0	1	1	8,00
CHIȘINĂU	Liceul "N.Milescu Spătarul"	Rusă	0	0	0	0	0	1	0	0	0	0	6,00
CHIȘINĂU	Liceul de Limbi Moderne și Management	Română	0	0	0	0	0	0	1	1	0	0	7,50
CHIȘINĂU	LICEUL TEORETIC "ALECU RUSSO"	Rusă	0	0	0	0	0	1	0	0	0	0	6,00
CHIȘINĂU	Liceul Teoretic "G.Călinescu"	Română	0	0	0	0	0	1	0	0	0	0	6,00
CHIȘINĂU	Liceul Teoretic "Ion Creangă"	Română	0	0	0	0	0	0	1	0	0	0	7,00
CHIȘINĂU	LICEUL TEORETIC "MIGUEL DE CERVANTES SAAVEDRA"	Română	0	0	0	0	0	1	0	0	0	0	6,00
CHIȘINĂU	Liceul Teoretic "Dragoș Vodă"	Română	0	0	0	0	0	0	1	0	0	0	7,00
CHIȘINĂU	Liceul Teoretic "Ștefan Vodă"	Română	0	0	0	0	0	0	0	0	0	1	10,00
CHIȘINĂU	Instituția Publică LICEUL TEORETIC "MIHAI EMINESCU"	Română	0	0	0	0	0	0	0	0	1	0	9,00
CHIȘINĂU	Instituția Publică LICEUL TEORETIC "MIHAI VITEAZUL"	Română	0	0	0	1	0	0	0	0	0	0	4,00
CHIȘINĂU	Liceul Teoretic CRUGLIC	Română	0	0	0	0	0	0	0	0	1	0	9,00
CHIȘINĂU	Liceul Teoretic MĂGDĂCEȘTI	Română	0	0	0	1	0	0	0	2	0	0	6,67
CHIȘINĂU	Liceul Teoretic "A.Mateevici"	Română	0	0	1	1	3	2	2	2	0	0	5,82
CHIȘINĂU	Liceul Teoretic "A.Pușkin"	Rusă	0	0	1	5	5	4	0	1	0	0	5,00
CHIȘINĂU	Liceul Teoretic "Gaudeamus"	Rusă	0	0	0	0	1	0	0	0	0	0	5,00
CHIȘINĂU	Instituția Publică Liceul Teoretic Pelinia	Română	0	0	2	0	1	0	0	0	0	0	3,67
CHIȘINĂU	Liceul Teoretic "Mihai Eminescu"	Română	0	0	1	0	0	0	1	0	0	0	5,00
CHIȘINĂU	Liceul Teoretic "Mihai Eminescu"	Rusă	0	0	0	0	1	0	0	0	0	0	5,00
CHIȘINĂU	INSTITUȚIA PUBLICĂ LICEUL TEORETIC ALBINEȚUL VECHI	Română	0	0	0	0	1	2	3	0	0	0	6,33
CHIȘINĂU	INSTITUȚIA PUBLICĂ LICEUL TEORETIC "M.EMINESCU"	Română	0	0	0	0	0	1	0	2	0	0	7,33
CHIȘINĂU	INSTITUȚIA PUBLICĂ LICEUL TEORETIC "I.CREANGĂ"	Română	0	0	1	0	1	0	0	0	0	0	4,00
CHIȘINĂU	INSTITUȚIA PUBLICĂ LICEUL TEORETIC MĂRÂNDENI	Română	0	0	0	1	0	1	0	0	0	0	5,00
CHIȘINĂU	INSTITUȚIA PUBLICĂ LICEUL TEORETIC "GRIGORE VIERU"	Română	0	0	0	0	0	0	1	0	0	0	7,00
CHIȘINĂU	Liceul Teoretic Cuhureștii de Sus	Română	0	0	0	0	1	0	0	0	0	0	5,00
CHIȘINĂU	Liceul Teoretic "Ion Creangă"	Română	0	0	2	2	2	0	0	0	0	0	4,00
CHIȘINĂU	Liceul Teoretic "M. Eminescu"	Română	0	0	0	0	1	0	0	0	0	0	5,00
CHIȘINĂU	Liceul Teoretic "M. Eminescu"	Rusă	0	0	0	1	2	0	0	0	0	0	4,67
CHIȘINĂU	Liceul Teoretic Ștefănești	Română	0	0	0	0	1	0	0	0	0	0	5,00
CHIȘINĂU	LICEUL TEORETIC CIUCIULEA	Română	0	0	0	0	0	2	4	0	0	0	6,67
CHIȘINĂU	LICEUL TEORETIC "LEV TOLSTOI"	Rusă	0	0	0	0	1	0	0	0	0	0	5,00
CHIȘINĂU	Liceul Teoretic "Vasile Coroban"	Română	0	0	0	0	3	1	0	0	0	0	5,25
CHIȘINĂU	LICEUL TEORETIC PETRUNEA	Română	0	0	0	2	1	0	0	0	0	0	4,33
CHIȘINĂU	LICEUL TEORETIC STURZOVCA	Rusă	0	1	0	3	6	5	0	0	0	0	4,93
CHIȘINĂU	Liceul Teoretic "S. Andreev"	Română	0	0	0	0	0	1	1	0	0	0	6,50
CHIȘINĂU	Liceul Teoretic "M. Eminescu"	Română	0	0	0	0	3	1	3	0	0	0	6,00
CHIȘINĂU	Liceul Teoretic Lăpușna	Română	0	0	0	0	0	0	1	0	0	0	7,00
CHIȘINĂU	Liceul Teoretic Mingir	Română	0	0	0	0	2	0	0	0	0	0	5,00
CHIȘINĂU	Liceul Teoretic "Universum"	Română	0	0	0	0	0	0	1	0	0	0	8,00
CHIȘINĂU	Liceul Teoretic "Olimp"	Română	0	0	0	0	0	1	0	0	0	0	6,00
CHIȘINĂU	Liceul Teoretic Molești	Română	0	0	4	0	0	2	3	0	0	0	5,00
CHIȘINĂU	Liceul Teoretic Țipala	Română	0	0	2	0	0	0	0	0	0	0	3,00
CHIȘINĂU	Liceul Teoretic "Dimitrie Cantemir"	Română	0	0	0	0	1	0	1	1	0	0	6,67
CHIȘINĂU	Liceul Teoretic Zîmbreni	Română	0	0	0	0	0	0	1	0	0	0	7,00
CHIȘINĂU	Liceul Teoretic "Lucian Blaga"	Română	0	0	0	0	1	0	1	1	0	0	6,67

LEOVA	Liceul Teoretic "Constantin Spătaru"	Română	0	0	0	0	0	1	1	0	0	0	6,50
LEOVA	Liceul Teoretic "Mihai Viteazu"	Română	0	0	0	0	0	0	0	1	0	0	8,00
TOMAI	Liceul Teoretic Bălăurești	Română	0	0	0	0	1	1	2	1	1	0	7,00
NISPORENI	Liceul Teoretic "Grigore Vieru"	Română	0	0	0	0	1	0	0	0	0	0	5,00
NISPORENI	Liceul Teoretic Milești	Română	0	1	0	0	0	2	0	0	0	0	4,67
NISPORENI	Liceul Teoretic "Boris Cazacu"	Română	0	0	0	0	0	0	0	0	1	0	9,00
ORHEI	Colegiul Pedagogic "Vasile Lupu"	Română	0	0	0	0	3	4	2	1	0	0	6,10
ORHEI	INSTITUȚIA PUBLICĂ LICEUL TEORETIC "I. L. CARAGIALE"	Română	0	0	1	0	0	0	0	0	0	0	3,00
ORHEI	LICEUL TEORETIC "ONISIFOR GHIBU"	Română	0	0	0	0	1	1	1	0	0	0	6,00
REZINA	Instituție Publică Liceul Teoretic Echimăuți	Română	0	0	0	0	2	2	1	1	0	0	6,17
ECHIMĂUȚI	Instituție Publică Liceul Teoretic Peciște	Română	0	0	0	0	0	1	0	0	0	0	6,00
REZINA	Liceul Teoretic "Ștefan cel Mare"	Română	0	0	0	0	0	0	1	1	0	0	7,50
RÎBNIȚA	Liceul teoretic "Evrika"	Română	0	0	1	0	0	0	0	1	0	0	5,50
RÎBNIȚA	LICEUL TEORETIC "SILVIAN LUCACI"	Română	0	0	0	1	2	2	2	0	1	0	6,12
RÎSCANI	LICEUL TEORETIC RECEA	Română	0	0	0	0	1	0	0	0	2	0	7,67
RECEA	LICEUL TEORETIC "DIMITRIE CANTEMIR"	Rusă	0	0	0	1	2	1	2	0	0	0	5,67
RÎSCANI	LICEUL TEORETIC "LIVIU DAMIAN"	Română	0	0	1	1	4	4	1	1	0	0	5,50
RÎSCANI	Liceul Teoretic "N. Casso"	Română	0	0	0	0	1	0	0	1	0	0	6,50
STÂNGEREI	LICEUL TEORETIC "V. ALECSANDRI"	Română	0	1	0	1	1	0	2	0	0	0	5,00
DRĂGĂNEȘTI	LICEUL TEORETIC "A. AGAPIE"	Română	0	1	1	2	2	2	0	0	0	0	4,38
PEPENI	LICEUL TEORETIC "M. EMINESCU"	Română	0	0	0	0	0	0	1	1	0	1	8,33
STÂNGEREI	LICEUL TEORETIC "OLIMP"	Română	0	0	0	0	0	0	2	0	0	0	7,00
STÂNGEREI	Liceul Teoretic Bădiceni	Română	0	0	0	0	0	0	1	1	0	1	8,33
SOROCA	Colegiul de Arte "Nicolae Botgros"	Română	0	0	1	1	0	0	0	0	0	0	3,50
BĂDICENI	Colegiul Pedagogic "Mihai Eminescu"	Română	0	0	1	1	1	1	0	0	0	0	4,50
SOROCA	Colegiul Pedagogic "Mihai Eminescu"	Rusă	0	0	0	0	1	3	0	0	0	0	5,75
SOROCA	Liceul Teoretic "C. Stere"	Română	0	0	0	0	0	0	0	0	1	0	9,00
SOROCA	Liceul Teoretic "P. Rareș"	Română	0	0	0	0	1	0	0	0	0	0	5,00
SOROCA	INSTITUȚIA PUBLICĂ LICEUL TEORETIC "ION CREANGĂ"	Română	0	0	0	0	0	1	2	0	1	0	7,25
STRĂȘENI	INSTITUȚIA PUBLICĂ LICEUL TEORETIC "UNIVERSUL"	Română	0	0	0	0	1	0	0	1	0	0	6,50
MICLEUȘENI	INSTITUȚIA PUBLICĂ LICEUL TEORETIC INTERNAȚIONAL DE MANAGEMENT	Română	0	0	0	0	0	0	1	0	0	0	7,00
STRĂȘENI	Liceul teoretic Olișcani	Română	0	0	1	0	0	0	0	0	0	0	3,00
STRĂȘENI	Liceul teoretic Râșpopeni	Română	0	0	2	3	4	7	0	0	0	0	5,00
SOLDĂNEȘTI	Liceul teoretic "A. Mateevici"	Română	0	0	0	0	0	1	2	1	0	0	7,00
SOLDĂNEȘTI	LICEUL TEORETIC "MIHAI SÎRGIHI"	Română	0	0	0	0	1	0	0	0	0	0	5,00
STEFAN VODĂ	LICEUL TEORETIC "ION CREANGĂ"	Română	0	0	0	0	0	0	0	1	0	0	8,00
CIOBURCIU	LICEUL TEORETIC "ALEXANDRU CEL BUN"	Română	0	0	0	0	0	0	0	0	0	1	10,00
STEFAN VODĂ	LICEUL TEORETIC CIUMAI	Rusă	0	0	0	1	0	1	0	0	1	0	6,33
COPEAC	LICEUL TEORETIC "HRISTO BOTEV" s. Valea Perjei	Rusă	0	0	0	0	0	0	0	1	0	0	8,00
STEFAN VODĂ	LICEUL TEORETIC "A. PĂUNESCU"	Română	0	0	0	0	0	0	0	1	0	0	8,00
SLOBOZIA	LICEUL TEORETIC "LUCIAN BLAGA"	Română	0	0	0	0	2	0	2	0	0	0	6,00
TĂRACLIA	LICEUL TEORETIC "D.CANTEMIR"	Română	0	0	0	0	1	0	0	0	0	0	5,00
CIUMAI	LICEUL TEORETIC "A. MATEEVICI"	Rusă	0	0	0	0	0	1	0	0	0	0	6,00
TĂRACLIA	LICEUL TEORETIC SCULENI	Română	0	0	0	0	0	1	0	0	0	0	6,00
VALEA PERJEI	LICEUL TEORETIC "GH. ASACHI"	Română	0	0	0	0	0	0	1	0	0	0	7,00
TELENEȘTI	LICEUL TEORETIC "M. EMINESCU"	Română	0	0	0	0	0	1	0	0	0	0	6,00
CĂZĂNEȘTI	LICEUL TEORETIC "A. PUȘKIN"	Rusă	0	0	0	1	0	0	0	0	0	0	4,00
TELENEȘTI	LICEUL TEORETIC "V. MOȘCOV"	Rusă	0	0	0	0	0	0	0	1	0	0	8,00
UNGHENI	LICEUL TEORETIC "M. EMINESCU"	Română	0	0	0	1	0	0	0	0	0	0	4,00
CORNEȘTI	LICEUL TEORETIC "A. DOLJNENKO"	Rusă	0	0	0	0	2	2	0	0	0	0	5,50
UNGHENI	LICEUL TEORETIC "A. DOLJNENKO"	Rusă	0	0	0	0	2	2	0	0	0	0	5,50
UNGHENI	LICEUL TEORETIC "A. DOLJNENKO"	Rusă	0	2	2	18	40	29	10	5	1	0	5,37
UNGHENI	LICEUL TEORETIC "A. DOLJNENKO"	Rusă	0	0	0	0	1	0	0	0	0	0	5,00
UTA GĂGĂUZIA	LICEUL TEORETIC "A. DOLJNENKO"	Rusă	0	0	0	0	2	2	0	0	0	0	5,50
CEADĂR-LUNGA	LICEUL TEORETIC "A. DOLJNENKO"	Rusă	0	0	0	0	2	2	0	0	0	0	5,50
UTA GĂGĂUZIA	LICEUL TEORETIC "A. DOLJNENKO"	Rusă	0	0	0	0	2	2	0	0	0	0	5,50
COMRAT	LICEUL TEORETIC "A. DOLJNENKO"	Rusă	0	0	0	0	2	2	0	0	0	0	5,50
UTA GĂGĂUZIA	LICEUL TEORETIC "A. DOLJNENKO"	Rusă	0	0	0	0	2	2	0	0	0	0	5,50
VULCĂNEȘTI	LICEUL TEORETIC "A. DOLJNENKO"	Rusă	0	0	0	0	2	2	0	0	0	0	5,50
Total Biologia (U.A)													
Română													
Rusă													
Ucraineană													

Canto

Raion	Instituția de învățământ	Limba de instruire	Nota 1	Nota 2	Nota 3	Nota 4	Nota 5	Nota 6	Nota 7	Nota 8	Nota 9	Nota 10	Media
CHIȘINĂU	Colegiul Pedagogic "Alexei Mateevici"	Română	0	0	0	2	1	2	1	0	2	1	6,67
Total Canto		Română	0	0	0	2	1	2	1	0	2	1	6,67

Chimia (R)

Raion Localitate	Instituția de învățământ	Limba de instruire	Nota 1	Nota 2	Nota 3	Nota 4	Nota 5	Nota 6	Nota 7	Nota 8	Nota 9	Nota 10	Media
ANENII NOI	Instituție Publică Liceul Teoretic "Mihai Eminescu"	Română	0	0	0	0	0	1	0	0	0	0	6,00
ANENII NOI	Instituție Publică Liceul Teoretic Rus "A.Puşkin"	Rusă	0	1	1	0	0	2	1	1	0	0	5,33
ANENII NOI	Instituție Publică Liceul Teoretic "Anton Guzun"	Română	0	0	0	3	1	0	1	0	0	0	4,80
BULBOACA	Instituție Publică Liceul Teoretic Gura Bocului	Română	0	0	0	0	2	0	0	0	0	0	5,00
ANENII NOI	Instituție Publică Liceul Teoretic "EMIL NICULA"	Română	0	0	0	0	0	0	0	1	2	0	8,67
MERENI	LICEUL TEORETIC "ALEXANDR PUŞKIN"	Rusă	0	0	0	1	2	2	0	0	0	0	5,20
BASARABEASCA	LICEUL TEORETIC "MATEI BASARAB"	Română	0	0	0	0	1	0	0	1	0	0	6,50
BASARABEASCA	LICEUL TEORETIC "N.V.GOGOL"	Rusă	0	1	0	0	2	0	0	0	1	0	5,25
BĂLŢI	Colegiul de Industrie Uşoară	Română	0	1	1	0	0	0	0	0	0	0	2,50
BĂLŢI	Colegiul de Industrie Uşoară	Rusă	0	0	0	0	1	0	0	1	0	0	6,50
BĂLŢI	Colegiul de Medicină	Română	0	3	7	2	3	1	1	0	1	0	4,00
BĂLŢI	Colegiul de Medicină	Rusă	0	0	1	1	2	1	2	1	0	0	5,62
BĂLŢI	Colegiul Politehnic	Română	0	2	0	0	0	0	0	0	0	0	2,00
BĂLŢI	Colegiul Politehnic	Rusă	0	0	0	0	1	2	0	0	1	0	6,50
BĂLŢI	Colegiul Tehnic Feroviar	Română	0	1	0	0	0	0	0	0	0	0	2,00
BĂLŢI	Instituția de Învățământ Privat LICEUL "ELITEX"	Română	0	1	0	0	0	0	0	0	0	0	2,00
BĂLŢI	LICEUL TEORETIC "A.PUŞKIN"	Rusă	0	0	0	0	0	0	0	1	0	0	8,00
BĂLŢI	LICEUL TEORETIC "B.P.HAŞDEU"	Română	0	0	0	0	2	2	3	1	0	1	6,78
BĂLŢI	LICEUL TEORETIC "D.CANTEMIR"	Rusă	0	0	0	1	2	4	5	1	2	0	6,60
BĂLŢI	LICEUL TEORETIC "G.COŞBUC"	Română	0	0	0	0	0	1	0	2	0	0	7,33
BĂLŢI	LICEUL TEORETIC "L.BLAGA"	Română	0	2	1	2	3	1	4	9	1	0	6,30
BĂLŢI	LICEUL TEORETIC "M.EMINESCU"	Română	0	0	0	0	0	3	2	5	3	2	7,93
BĂLŢI	LICEUL TEORETIC "M.GORKI"	Rusă	0	0	1	0	1	1	0	0	1	0	5,75
BĂLŢI	LICEUL TEORETIC "N.GOGOL"	Rusă	0	2	0	0	4	3	2	3	0	1	6,00
BĂLŢI	LICEUL TEORETIC "V.ALECSANDRI"	Română	0	1	5	2	10	6	5	1	4	0	5,59
BĂLŢI	LICEUL TEORETIC "V.MAIAKOVSKI"	Rusă	0	2	4	2	7	0	1	0	0	0	4,12
BĂLŢI	LICEUL TEORETIC "M.LOMONOSOV"	Rusă	0	0	0	1	1	5	4	4	2	0	6,88
BĂLŢI	Liceul Teoretic Republican "Ion Creangă"	Română	0	0	0	1	0	2	2	3	0	0	6,75
BENDER	Liceul Teoretic "Alexandru cel Bun"	Română	0	0	0	0	0	1	1	2	3	1	8,25
BRICENI	Liceul Teoretic "Grigore Vieru"	Română	0	0	0	0	1	0	3	1	1	1	7,57
BRICENI	Liceul Teoretic nr.1 Briceni	Rusă	0	0	0	0	2	0	1	0	0	0	5,67
BRICENI	Liceul Teoretic Larga	Română	0	2	1	0	1	0	1	0	0	0	3,80
LARGA	Liceul Teoretic Lipcani	Română	0	0	0	0	1	0	1	1	0	0	6,67
BRICENI	Liceul Teoretic Tabani	Română	1	0	1	0	0	0	2	3	0	0	6,00
BRICENI	Liceul Teoretic Trebisăuți	Română	0	1	1	0	1	1	0	0	1	0	5,00
TREBISĂUȚI	Liceul Teoretic "G.Coşbuc"	Română	0	0	0	0	0	1	1	4	1	0	7,71
CAHUL	Colegiul de Medicină	Română	0	0	0	0	1	0	0	0	0	0	5,00
CAHUL	Colegiul de Medicină	Rusă	0	0	0	1	0	0	0	0	1	0	6,50
CAHUL	Colegiul Industrial – Pedagogic	Rusă	0	0	0	0	0	0	1	0	0	0	7,00
CAHUL	Liceul Teoretic "Ioan Vodă"	Română	0	0	0	0	0	0	0	0	1	0	9,00
CAHUL	Liceul Teoretic "M.Eminescu"	Română	0	0	1	0	0	1	0	1	0	0	5,67
CAHUL	Liceul Teoretic "P.Rumeanțev"	Rusă	0	0	0	0	0	0	1	3	1	4	8,89
CAHUL	Liceul Teoretic "V. Alecsandri"	Română	0	0	0	0	1	1	0	0	0	0	5,50
COLIBAȘI	Instituția publică Liceul Teoretic "D.Canțemir"	Română	0	0	0	0	0	0	0	2	1	0	8,33
CANTEMIR	Instituția publică Liceul Teoretic "Nicolae Mihai"	Română	0	0	0	1	1	0	0	0	0	0	4,50
CIOBALACCIA	Instituția publică Liceul teoretic "Valeriu Hanganu"	Română	0	0	0	0	0	0	0	1	0	0	8,00
CANTEMIR	Instituția publică Liceul Teoretic "Vasile Parvan"	Română	0	0	0	0	0	0	0	2	2	0	8,50
GOTEȘTI	Liceul Teoretic "Vasile Alecsandri"	Română	0	0	0	0	0	0	0	1	0	0	8,00
CĂLĂRAȘI	Liceul Teoretic "Grigore Vieru"	Română	0	0	0	0	0	0	2	0	0	0	7,00
CĂLĂRAȘI	LICEUL TEORETIC "D.CANTEMIR"	Română	0	0	0	0	2	0	1	0	0	0	5,67
VALCINET	LICEUL TEORETIC "M.EMINESCU"	Română	0	0	0	0	1	0	0	1	0	0	6,50
CAUȘENI	LICEUL TEORETIC "M.MANOLE"	Română	0	0	0	0	0	0	0	1	0	0	8,00
SĂLCUȚA	LICEUL TEORETIC "ȘTEFAN CEL MARE ȘI SFONT"	Română	0	0	0	0	1	0	1	1	1	0	7,25
TĂRĂCŢIA													

CHISINĂU	Instițiuția Publică Liceul Teoretic "Grigore Vieru"	Română	0	0	0	0	0	0	0	2	0	0	8,00
BĂCIOI													
CHISINĂU	Instițiuția Publică Liceul Teoretic "Liviu Rebreanu"	Română	0	0	0	0	0	2	1	2	1	0	7,33
BOTANICA CHISINĂU													
CHISINĂU	Instițiuția Publică Liceul Teoretic "Traian"	Română	0	0	1	0	0	0	0	0	0	0	3,00
BOTANICA CHISINĂU													
CHISINĂU	Instițiuția Publică Liceul Teoretic "Tudor Vladimirescu"	Română	0	0	0	0	0	0	0	1	0	1	9,00
BOTANICA CHISINĂU													
CHISINĂU	Liceul "Nicolae Iorga"	Română	0	0	0	0	0	2	3	10	8	8	8,55
BOTANICA CHISINĂU													
CHISINĂU	LICEUL TEORETIC "DIMITRIE CANTEMIR"	Rusă	0	0	0	0	0	0	0	3	1	0	8,25
BOTANICA CHISINĂU													
CHISINĂU	LICEUL TEORETIC "IULIA HAȘDEU"	Română	0	0	0	0	0	0	0	1	0	0	8,00
BOTANICA CHISINĂU													
CHISINĂU	Liceul Teoretic "Mihai Eminescu"	Română	0	0	0	1	1	2	1	10	8	4	8,15
BOTANICA CHISINĂU													
CHISINĂU	Liceul Teoretic "P.Movilă"	Rusă	0	0	0	0	0	0	1	3	4	0	8,38
BOTANICA CHISINĂU													
CHISINĂU	LICEUL TEORETIC "V.ALECSANDRI"	Română	0	0	0	0	1	2	1	2	0	0	6,67
BOTANICA CHISINĂU													
CHISINĂU	Liceul teoretic seral nr.2	Română	0	0	0	1	0	0	0	0	0	0	4,00
BOTANICA CHISINĂU													
CHISINĂU	Instițiuția de Învățământ Liceul Teoretic "Elimul Nou"	Română	0	0	0	0	0	0	0	0	1	0	9,00
BIUCANI CHISINĂU													
CHISINĂU	Instițiuția Privată de Învățământ Liceul Teoretic "ORIZONT"	Engleză	0	0	0	0	0	2	0	2	6	0	8,20
BIUCANI CHISINĂU													
CHISINĂU	Instițiuția Publică Liceul Teoretic "Alexandr Pușkin"	Rusă	0	0	1	0	1	5	0	1	2	3	7,23
BIUCANI CHISINĂU													
CHISINĂU	Instițiuția Publică Liceul Teoretic "Liviu Deleanu"	Română	0	0	1	0	1	1	0	3	2	0	7,00
BIUCANI CHISINĂU													
CHISINĂU	Instițiuția Publică Liceul Teoretic "Mircea Eliade"	Română	0	0	0	0	0	0	0	1	4	2	9,14
BIUCANI CHISINĂU													
CHISINĂU	Instițiuția Publică Liceul Teoretic "Onisifor Ghibu"	Română	0	1	1	0	0	0	1	0	0	0	4,00
BIUCANI CHISINĂU													
CHISINĂU	Instițiuția Publică Liceul Teoretic "Spiru Haret"	Română	0	0	0	0	0	0	1	4	2	1	8,38
BIUCANI CHISINĂU													
CHISINĂU	LICEUL DE CREATIVITATE ȘI INVENTICĂ "PROMETEU-PRIM"	Română	0	0	0	0	0	0	3	4	13	15	9,14
BIUCANI CHISINĂU													
CHISINĂU	Liceul Teoretic "Antioh Cantemir"	Rusă	0	1	0	1	4	7	3	9	5	0	6,87
BIUCANI CHISINĂU													
CHISINĂU	Liceul Teoretic "Dante Alighieri"	Română	0	0	0	0	1	1	2	8	3	2	8,00
BIUCANI CHISINĂU													
CHISINĂU	Liceul Teoretic "N.V.Gogol"	Rusă	0	0	0	0	0	2	4	7	9	6	8,46
BIUCANI CHISINĂU													
CHISINĂU	Liceul Teoretic "Petru Rareș"	Română	0	0	0	0	1	0	0	2	0	0	7,00
BIUCANI CHISINĂU													
CHISINĂU	LICEUL TEORETIC "PRINCIPESA NATALIA DADIANI"	Română	0	0	0	0	0	0	2	1	1	1	8,20
BIUCANI CHISINĂU													
CHISINĂU	Liceul Teoretic European	Română	0	0	0	0	0	0	1	0	0	0	7,00
BIUCANI CHISINĂU													
CHISINĂU	Instițiuția de Învățământ Liceul "Litterarum"	Română	0	0	0	0	0	0	3	1	0	0	7,25
CENTRU CHISINĂU													
CHISINĂU	Instițiuția Publică Liceul Teoretic "Mihai Viteazul"	Română	0	2	0	0	2	7	4	7	5	1	6,96
CENTRU CHISINĂU													
CHISINĂU	Instițiuția Publică Liceul Teoretic "Universul"	Română	0	0	0	0	0	0	1	0	0	0	7,00
CENTRU CHISINĂU													
CHISINĂU	Liceul Teoretic "Gheorghe Asachi"	Română	0	0	0	1	0	4	9	12	12	11	8,27
CENTRU CHISINĂU													
CHISINĂU	Liceul Teoretic "Titu Maiorescu"	Rusă	0	0	0	0	0	0	0	1	2	3	9,33
CENTRU CHISINĂU													
CHISINĂU	Liceul Teoretic Academician "C.Sibirschi"	Rusă	0	0	0	0	0	1	2	2	2	3	8,40
CENTRU CHISINĂU													
CHISINĂU	Liceul teoretic seral nr.1	Română	0	1	0	0	0	0	0	0	0	0	2,00
CENTRU CHISINĂU													
CHISINĂU	Academia de Studii Economice din Moldova	Română	0	0	0	0	1	0	0	0	0	0	5,00
CHISINĂU													
CHISINĂU	Academia de Studii Economice din Moldova	Rusă	0	0	0	0	1	0	0	0	0	0	5,00
CHISINĂU													
CHISINĂU	CENTRU EXTERNAT 3	Rusă	0	1	0	0	2	1	1	1	0	0	5,50
CHISINĂU													
CHISINĂU	Colegiul Cooperatist din Moldova	Rusă	0	0	1	0	0	0	0	0	0	0	3,00
CHISINĂU													
CHISINĂU	Colegiul de Ecologie	Română	0	0	0	1	0	0	0	0	0	0	4,00
CHISINĂU													
CHISINĂU	Colegiul de Ecologie	Rusă	0	0	0	0	0	0	1	0	0	0	7,00
CHISINĂU													
CHISINĂU	Colegiul de Informatică	Română	0	0	3	1	0	0	0	1	0	0	4,20
CHISINĂU													
CHISINĂU	Colegiul de Informatică	Rusă	0	0	1	0	0	0	0	1	0	0	5,50
CHISINĂU													
CHISINĂU	Colegiul Financiar – Bancar "A. Diordița"	Română	0	0	0	0	2	2	1	1	0	0	6,17
CHISINĂU													
CHISINĂU	Colegiul Național de Comerț al ASEM	Română	0	0	2	2	1	1	2	2	1	1	6,17
CHISINĂU													
CHISINĂU	Colegiul Național de Comerț al ASEM	Rusă	0	0	1	0	0	1	1	1	0	0	6,00
CHISINĂU													
CHISINĂU	Colegiul Național de Medicină și Farmacie "Raisa Pacalo"	Română	0	0	0	0	4	0	1	0	0	1	6,17
CHISINĂU													
CHISINĂU	Colegiul Național de Medicină și Farmacie "Raisa Pacalo"	Rusă	0	0	0	0	0	0	2	0	0	0	7,00
CHISINĂU													
CHISINĂU	Colegiul Politehnic	Română	0	2	2	0	0	3	1	2	1	0	5,45
CHISINĂU													
CHISINĂU	Colegiul Tehnologic	Română	0	0	0	0	0	0	1	0	0	0	7,00
CHISINĂU													
CHISINĂU	Liceul Academiei de Științe a Moldovei	Română	0	0	0	0	0	0	2	2	4	1	8,44
CHISINĂU													
CHISINĂU	Liceul Teoretic cu Profil Real "Mihai Mariniciuc"	Română	0	0	0	0	0	0	1	10	3	1	8,27
CHISINĂU													
CHISINĂU	Universitatea de Stat din Moldova	Română	0	0	0	0	1	0	0	0	0	0	5,00
CHISINĂU													
CHISINĂU	Universitatea de Stat din Moldova	Rusă	0	0	0	0	0	1	0	0	0	0	6,00
CHISINĂU													
CHISINĂU	Universitatea Liberă Internațională din Moldova	Rusă	0	0	0	0	1	0	0	0	0	0	5,00
CHISINĂU													
CHISINĂU	Universitatea Tehnică a Moldovei	Română	0	1	5	0	0	0	0	0	0	0	2,83
CHISINĂU													
CHISINĂU	Universitatea Tehnică a Moldovei	Rusă	0	0	1	0	0	0	0	0	0	0	3,00
CHISINĂU													
CHISINĂU	Instițiuția Publică Liceul Teoretic "Constantin Negruzzi"	Română	0	0	0	0	0	0	0	1	1	0	8,50
CIOCANA CHISINĂU													

CHIȘINĂU														
CIOCANA CHIȘINĂU	Înstituția Publică Liceul Teoretic "Petru Zadnipro"	Română	0	0	0	0	0	2	0	3	1	1	7,86	
CHIȘINĂU														
CIOCANA CHIȘINĂU	Liceul Teoretic "Dacia"	Rusă	0	0	0	0	0	1	2	1	0	0	7,00	
CHIȘINĂU														
CIOCANA CHIȘINĂU	Liceul Teoretic "Gaudeamus"	Română	0	0	1	1	2	1	1	5	2	0	6,77	
CHIȘINĂU														
CIOCANA CHIȘINĂU	Liceul Teoretic "Olimp"	Rusă	0	0	0	0	0	2	1	6	0	0	7,44	
CHIȘINĂU														
CIOCANA CHIȘINĂU	Liceul Teoretic cu profil de arte "Mihail Berezovschi"	Română	0	0	0	0	0	0	0	0	0	1	10,00	
CHIȘINĂU														
DURLEȘTI	Înstituția Privată de Învățământ Liceul Teoretic "ORIZONT"	Engleză	0	0	0	0	0	0	1	0	0	0	7,00	
CHIȘINĂU														
DURLEȘTI	Înstituția Publică Liceul Teoretic "Hyperion"	Română	0	1	0	0	4	4	2	3	0	2	6,50	
CHIȘINĂU														
RÎȘCANI CHIȘINĂU	Înstituția Publică Liceul Teoretic "Alexandru Ioan Cuza"	Română	0	0	1	0	0	1	2	3	2	0	7,22	
CHIȘINĂU														
RÎȘCANI CHIȘINĂU	Înstituția Publică Liceul Teoretic "Ștefan cel Mare"	Română	0	0	0	0	1	1	0	0	1	0	6,67	
CHIȘINĂU														
RÎȘCANI CHIȘINĂU	Liceul "N.Milescu Spătarul"	Rusă	0	0	0	0	0	0	3	6	2	2	8,23	
CHIȘINĂU														
RÎȘCANI CHIȘINĂU	Liceul "Svetoci"	Rusă	0	0	1	0	0	0	1	0	0	1	6,67	
CHIȘINĂU														
RÎȘCANI CHIȘINĂU	Liceul de Limbi Moderne și Tehnologii Informaționale "SOCRATE"	Română	0	0	0	0	1	0	0	0	0	0	5,00	
CHIȘINĂU														
RÎȘCANI CHIȘINĂU	Liceul Teoretic "G.Călinescu"	Română	0	0	0	0	0	0	0	1	0	0	8,00	
CHIȘINĂU														
RÎȘCANI CHIȘINĂU	Liceul Teoretic "George Meniu"	Română	0	0	0	0	0	3	0	2	0	1	7,33	
CHIȘINĂU														
RÎȘCANI CHIȘINĂU	Liceul Teoretic "Ion Creangă"	Română	0	0	0	0	0	3	2	5	4	1	7,87	
CHIȘINĂU														
RÎȘCANI CHIȘINĂU	LICEUL TEORETIC "MIGUEL DE CERVANTES SAAVEDRA"	Română	0	0	0	0	0	0	0	1	1	1	9,00	
CHIȘINĂU														
RÎȘCANI CHIȘINĂU	Liceul Teoretic "Mihail Kogălniceanu"	Română	0	0	0	0	0	0	0	2	1	0	8,33	
CHIȘINĂU														
RÎȘCANI CHIȘINĂU	Liceul Teoretic "Mihail Sadoveanu"	Română	0	0	0	0	0	0	0	2	0	0	8,00	
CHIȘINĂU														
RÎȘCANI CHIȘINĂU	Liceul Teoretic "Natalia Gheorghiu"	Rusă	0	0	0	0	0	1	0	1	1	0	7,67	
CHIȘINĂU														
STĂUCENI	Colegiul Național de Viticultură și Vinificație	Română	0	0	3	0	0	2	0	0	0	0	4,20	
CIMIȘLIA														
CIMIȘLIA	Înstituția Publică LICEUL TEORETIC "ION CREANGĂ"	Română	0	0	0	0	0	0	1	0	0	0	7,00	
CIMIȘLIA														
CIMIȘLIA	Înstituția Publică LICEUL TEORETIC "MIHAI EMINESCU"	Română	0	0	0	0	0	0	2	0	0	1	8,00	
CIMIȘLIA														
MIIHAILOVCA	Înstituția Publică LICEUL TEORETIC "ȘTEFAN CEL MARE"	Română	0	0	0	0	1	0	0	0	0	0	5,00	
CRIULENI														
CRIULENI	Liceul Teoretic "Boris Dînga"	Română	0	0	0	0	0	0	1	0	1	0	8,00	
CRIULENI														
CRIULENI	Liceul Teoretic "Nicolae Donici"	Română	0	0	0	0	0	0	0	1	0	1	9,00	
DUBĂȘARI VECHI														
CRIULENI	Liceul Teoretic "Ion Sîrbu"	Română	0	0	0	0	0	0	1	0	0	0	7,00	
MAȘCĂUȚI														
DONDUȘENI	Liceul Teoretic "A. Mateevici"	Română	0	0	1	0	2	2	1	1	0	0	5,71	
DONDUȘENI														
DONDUȘENI	Colegiul Agricol	Română	0	0	0	0	2	0	0	1	0	0	6,00	
TAUL														
DROCHIA														
DROCHIA	Înstituția Publică Liceul rus nr.3	Rusă	0	0	0	0	0	0	0	1	0	0	8,00	
DROCHIA														
DROCHIA	Înstituția Publică Liceul Teoretic "B. P. Hasdeu"	Română	0	2	0	0	0	0	0	0	0	0	2,00	
DROCHIA														
DROCHIA	Înstituția Publică Liceul Teoretic "M.Eminescu"	Română	0	0	0	0	0	0	1	0	0	1	8,50	
DROCHIA														
DROCHIA	Înstituția Publică Liceul Teoretic "Ștefan cel Mare"	Română	0	0	0	0	0	1	1	1	0	0	7,00	
DROCHIA														
DROCHIA	Înstituția Publică Liceul Teoretic Pelinia	Română	0	0	1	0	0	0	0	0	1	0	6,00	
PELINIA														
DUBĂȘARI	Liceul Teoretic "Ștefan cel Mare și Sfint"	Română	0	0	0	0	0	0	1	0	0	0	7,00	
DOROTCAIA														
DUBĂȘARI	Liceul Teoretic "Mihail Eminescu"	Română	0	0	0	0	0	0	0	1	0	0	8,00	
DUBĂȘARI														
DUBĂȘARI	Liceul Teoretic Holercani	Română	0	0	0	0	0	6	5	5	0	0	6,94	
HOLERCANI														
EDINEȘI														
EDINEȘI	Colegiul de Zootehnie și Medicină Veterinară	Română	0	0	0	0	1	0	0	0	0	0	5,00	
BRĂTUȘENI														
EDINEȘI	Colegiul de Zootehnie și Medicină Veterinară	Rusă	0	2	0	0	0	0	0	0	0	0	2,00	
BRĂTUȘENI														
EDINEȘI	Înstituție Publică Liceul Teoretic "M.Sadoveanu"	Română	0	1	0	0	1	1	1	3	2	1	7,20	
CUPCINI														
EDINEȘI	Înstituție Publică Liceul Teoretic "S.Kovalevskaia"	Rusă	0	0	0	0	0	0	0	0	1	1	9,50	
CUPCINI														
EDINEȘI	Înstituție Publică Liceul Teoretic "Dimitrie Cantemir"	Rusă	0	0	0	0	2	2	1	1	0	0	6,17	
EDINEȘI														
EDINEȘI	Înstituție Publică Liceul Teoretic "M.Eminescu"	Română	0	0	0	0	0	0	0	0	1	1	9,50	
EDINEȘI														
EDINEȘI	Înstituție Publică Liceul Teoretic "Pan Halippa"	Română	0	0	0	0	1	0	1	3	1	2	8,12	
EDINEȘI														
FALEȘTI														
FALEȘTI	INSTITUȚIA PUBLICĂ LICEUL TEORETIC "M.EMINESCU"	Română	0	0	0	0	0	0	0	0	0	1	10,00	
FALEȘTI														
FALEȘTI	INSTITUȚIA PUBLICĂ LICEUL TEORETIC "I.CREANGĂ"	Română	0	1	0	0	0	0	0	0	0	0	2,00	
FLOREȘTI														
FLOREȘTI	Liceul Teoretic "A. Cehov"	Rusă	0	0	0	0	0	0	0	2	0	0	8,00	
FLOREȘTI														
FLOREȘTI	Liceul Teoretic "Ion Creangă"	Română	0	0	1	2	3	0	1	5	5	2	7,26	
FLOREȘTI														
FLOREȘTI	Liceul Teoretic "M. Costin"	Română	0	0	1	0	2	3	2	0	0	1	6,11	
FLOREȘTI														
FLOREȘTI	Liceul Teoretic Frumușica	Română	0	0	0	0	1	1	0	0	0	0	5,50	
FRUMUȘICA														
FLOREȘTI	Liceul Teoretic "M. Eminescu"	Română	0	0	0	0	0	1	0	0	0	0	6,00	
GHNDEȘTI														
FLOREȘTI	Liceul Teoretic "V. Alecsandri"	Română	0	1	0	0	0	2	0	1	0	0	5,50	
MĂRCULEȘTI														
FLOREȘTI	Liceul Teoretic "A. Mateevici"	Română	0	0	0	0	0	1	0	2	0	0	7,33	
SĂNĂTAUCA														
FLOREȘTI	Liceul Teoretic Ștefănești	Română	0	0	0	0	0	0	0	0	1	0	9,00	
ȘTEFĂNEȘTI														
GLODENI	LICEUL TEORETIC BALATINA	Română	0	0	0	0	0	0	1	0	0	0	7,00	
BALATINA														
GLODENI	LICEUL TEORETIC CUHNEȘTI	Română	0	0	0	1	0	0	0	0	0	0	4,00	
CUHNEȘTI														

GLODENI	Liceul Teoretic "Vasile Coroban"	Română	0	0	1	0	2	2	2	1	1	0	6,22
GLODENI	Liceul Teoretic Bobeica	Română	0	0	1	0	0	0	1	0	0	0	5,00
HÎNCEȘTI	Liceul Teoretic "Ștefan Holban"	Română	0	0	0	0	0	0	0	1	0	0	8,00
CĂRPINENI	Colegiul de Construcții din Hîncești	Română	0	0	1	0	0	0	1	1	0	1	7,00
HÎNCEȘTI	Liceul Teoretic "M. Eminescu"	Română	0	0	0	0	1	1	0	3	1	0	7,33
HÎNCEȘTI	Liceul Teoretic "M. Sadoveanu"	Română	0	0	0	0	1	0	4	7	4	3	8,16
HÎNCEȘTI	Liceul Teoretic Lăpușna	Română	0	0	0	1	0	0	1	0	0	0	5,50
HÎNCEȘTI	Liceul Teoretic Mingir	Română	0	0	0	0	0	0	0	2	0	1	8,67
IALOVENI	Liceul Teoretic Costești	Română	0	0	0	0	0	0	0	1	0	0	8,00
IALOVENI	Liceul Teoretic "Andrei Vartic"	Română	0	0	2	0	2	0	0	1	1	0	5,50
IALOVENI	Liceul Teoretic "Petre Ștefănuță"	Română	0	0	0	0	0	0	0	1	1	0	8,50
IALOVENI	Liceul Teoretic "Mihail Bărcă"	Română	0	0	1	0	1	0	4	2	0	1	6,89
MILEȘTI MICI	Liceul Teoretic Puhoi	Română	0	0	0	0	0	0	2	2	1	0	7,80
IALOVENI	Liceul Teoretic Ruseștii Noi	Română	0	3	3	2	3	2	1	0	0	0	4,07
IALOVENI	Liceul Teoretic "Dimitrie Cantemir"	Română	0	1	1	0	1	0	1	1	0	0	5,00
VĂSIENI	Liceul Teoretic "Constantin Spătaru"	Română	0	0	0	1	0	1	0	0	0	0	5,00
LEOVA	Liceul Teoretic "Boris Cazacu"	Română	0	0	0	0	0	0	0	2	0	0	8,00
NISPORENI	Colegiul Agroidustrial "Gheorghe Răducan"	Română	0	0	3	0	0	0	0	0	0	0	3,00
GRINĂUȚI	LICEUL TEORETIC "GHEORGHE BIRUȚORUL"	Rusă	0	0	2	1	0	1	0	2	1	1	6,38
OCNIȚA	LICEUL TEORETIC "MIHAIL SADOVEANU"	Română	0	0	0	0	0	0	0	2	0	1	8,67
OCNIȚA	LICEUL TEORETIC "MIHAIL EMINESCU"	Rusă	0	0	0	0	0	0	1	1	0	0	7,50
OTACI	Colegiul de Medicină	Română	0	1	2	1	2	0	0	0	0	1	4,57
ORHEI	INSTITUȚIA PUBLICĂ LICEUL TEORETIC "A. RUSSO"	Română	0	0	0	0	0	1	0	1	0	0	7,00
ORHEI	INSTITUȚIA PUBLICĂ LICEUL TEORETIC "I. L. CARAGIALE"	Română	0	0	1	1	3	3	0	4	3	2	7,00
ORHEI	LICEUL TEORETIC "ONISIFOR GHIBU"	Română	0	0	0	0	0	0	0	0	0	1	10,00
REZINA	Instituție Publică Liceul Teoretic "Ion Creangă"	Română	0	0	0	0	0	0	1	0	1	0	8,00
CUIZAUCA	Instituție Publică Liceul Teoretic "Ioan Sârbu" Ignăței	Română	0	0	0	0	0	0	0	3	2	1	8,67
REZINA	Liceul Teoretic "A. Pușkin"	Rusă	0	0	0	0	0	0	0	1	1	1	9,00
REZINA	Liceul Teoretic "Ștefan cel Mare"	Română	0	0	0	0	1	0	2	0	0	0	6,33
REZINA	Liceul Teoretic "Evrika"	Română	0	0	0	0	0	0	0	4	0	0	8,00
RIBNIȚA	LICEUL TEORETIC "VICTOR DUMBĂRĂVEANU"	Română	0	0	0	0	1	0	1	0	0	0	6,00
RIBNIȚA	LICEUL TEORETIC "EUGEN COȘERIU"	Română	0	0	0	0	0	1	2	1	1	2	8,14
RÎSCANI	Colegiul Agroidustrial	Română	0	0	1	0	3	0	0	0	0	0	4,50
RÎSCANI	LICEUL TEORETIC "DIMITRIE CANTEMIR"	Rusă	0	0	0	0	0	3	1	4	1	0	7,33
RÎSCANI	LICEUL TEORETIC "LIVIU DAMIAN"	Română	0	0	0	0	0	0	0	0	1	0	9,00
RÎSCANI	LICEUL TEORETIC VĂRATIC	Română	0	0	0	0	0	0	1	0	0	0	7,00
STÎNGEREI	LICEUL TEORETIC "LUCEAFĂRUL"	Română	0	0	0	1	0	0	2	3	0	0	7,00
BIRUINȚA	LICEUL TEORETIC "P. HALIPPA"	Română	0	0	0	0	0	0	0	2	0	0	8,00
CUBOLTA	LICEUL TEORETIC "A. AGAPIE"	Română	0	0	0	2	6	1	2	7	3	0	6,71
STÎNGEREI	LICEUL TEORETIC "ION CREANGĂ"	Română	0	0	0	0	1	0	0	1	0	0	6,50
RĂDOAIA	LICEUL TEORETIC "M. EMINESCU"	Română	0	0	0	0	0	1	0	0	0	1	8,00
STÎNGEREI	LICEUL TEORETIC "OLIMP"	Română	0	0	0	0	0	2	2	2	0	0	7,00
STÎNGEREI	Liceul Teoretic "A. Russo"	Română	0	0	0	0	0	0	1	1	0	0	7,50
STÎNGEREI NOI	Liceul Teoretic "A. Porcesu"	Română	0	0	0	0	0	1	0	0	0	0	6,00
SOROCA	Liceul Teoretic Nimereuca	Română	0	0	0	0	0	1	0	0	0	0	6,00
CĂINĂRII VECHI	Liceul Teoretic "A. Pușkin"	Rusă	0	0	0	0	0	0	1	0	2	0	8,33
SOROCA	Liceul Teoretic "C. Stere"	Română	0	0	0	0	0	0	0	1	0	0	8,00
SOROCA	Liceul Teoretic "I. Creangă"	Română	0	0	0	0	0	0	0	1	0	0	8,00
SOROCA	Liceul Teoretic "P. Rareș"	Română	0	0	1	0	0	0	0	1	0	0	5,50
STRĂȘENI	INSTITUȚIA PUBLICĂ LICEUL TEORETIC "ALECU RUSSO"	Română	0	0	0	0	0	0	0	4	1	2	8,71
COJUȘNA	INSTITUȚIA PUBLICĂ LICEUL TEORETIC "MITROPOLIT NESTOR VORNICESCU"	Română	0	0	0	0	0	0	0	2	4	1	8,86
LOZOVA	INSTITUȚIA PUBLICĂ LICEUL TEORETIC "ION VĂTAMANU"	Română	0	1	0	0	3	3	2	6	7	0	7,27
STRĂȘENI	INSTITUȚIA PUBLICĂ LICEUL TEORETIC "MIHAIL EMINESCU"	Română	0	2	3	6	7	3	6	3	0	0	5,20
SOLDĂNEȘTI	Liceul Teoretic "A. Mateevici"	Română	0	0	0	0	0	0	0	0	1	0	9,00
SOLDĂNEȘTI	LICEUL TEORETIC "BOGDAN PETRICEIU HAȘDEU"	Română	0	0	0	0	0	0	0	1	1	0	8,50
STEFAN VODĂ													
OLĂNEȘTI													

ȘTEFAN VODĂ	LICEUL TEORETIC "ȘTEFAN VODĂ"	Română	0	0	0	0	0	1	1	2	1	0	7,60
ȘTEFAN VODĂ	LICEUL TEORETIC "ȘTEFAN CIOBANU"	Română	0	0	0	1	2	1	0	0	0	0	5,00
TALMAZA	LICEUL TEORETIC "IVAN VAZOV"	Rusă	0	0	0	0	0	0	0	0	1	1	9,50
TARACLIA	LICEUL TEORETIC TVARDIȚA	Rusă	0	0	0	0	0	0	0	0	0	1	10,00
TARACLIA	LICEUL TEORETIC "A. PĂUNESCU"	Română	0	0	0	0	1	0	0	0	0	0	5,00
TELENEȘTI	Liceul Teoretic "Lucian Blaga"	Română	0	0	0	0	0	0	1	2	1	0	8,00
TIRASPOL	LICEUL TEORETIC "A. MATEEVICI"	Română	0	0	0	0	1	1	0	1	0	0	6,33
TIRASPOL	Colegiul Agroindustrial	Română	0	0	0	0	1	0	0	0	0	0	5,00
UNGHENI	LICEUL TEORETIC "GH. ASACHI"	Română	0	0	0	0	0	0	0	0	0	1	10,00
UNGHENI	LICEUL TEORETIC "M. EMINESCU"	Română	0	0	0	0	0	1	1	0	2	1	8,20
UNGHENI	LICEUL TEORETIC "A. PUȘKIN"	Rusă	0	0	0	1	0	0	0	0	0	0	4,00
UNGHENI	LICEUL TEORETIC "VASILE ALECSANDRI"	Română	0	0	0	0	0	1	0	2	1	1	8,20
UTA GĂGĂUZIA	LICEUL TEORETIC "V.MOȘCOV"	Rusă	0	0	0	0	0	0	0	0	0	1	10,00
CEADĂR-LUNGA	LICEUL TEORETIC RAIONAL "M.GUBOGLO"	Rusă	0	0	0	0	0	0	0	6	0	0	8,00
UTA GĂGĂUZIA	LICEUL TEORETIC "G.A.GAIDARIJ"	Rusă	0	0	0	0	0	0	0	1	0	0	8,00
COMRAT	LICEUL TEORETIC "N.TRETIACOV"	Rusă	0	0	0	0	0	0	1	0	0	0	7,00
UTA GĂGĂUZIA	LICEUL TEORETIC MUNICIPAL "D.CARACIOBAN"	Rusă	0	0	0	0	0	0	1	0	1	0	8,00
COMRAT	LICEUL TEORETIC SVETLÎ	Rusă	0	0	0	0	0	0	1	0	0	2	9,00
UTA GĂGĂUZIA	LICEUL TEORETIC "A. DOLJENKO"	Rusă	0	0	0	0	0	0	0	2	0	1	8,67
VULCĂNEȘTI	LICEUL TEORETIC Nr.2	Română	0	0	0	0	0	0	0	1	0	0	8,00
UTA GĂGĂUZIA		Rusă	0	10	15	10	36	48	47	79	45	32	7,02
Total Chimia (R)		Engleză	0	0	0	0	0	2	1	2	6	0	8,09
		Română	1	35	63	38	114	112	142	268	155	94	6,97

Chimia (U.A.S.T)

Raion	Instituția de învățământ	Limba de instruire	Nota 1	Nota 2	Nota 3	Nota 4	Nota 5	Nota 6	Nota 7	Nota 8	Nota 9	Nota 10	Media
ANENII NOI	Instituție Publică Liceul Teoretic "Andrei Straiță"	Română	0	0	0	0	0	0	0	1	0	0	8,00
ANENII NOI	Instituție Publică Liceul Teoretic "Ion Creangă"	Română	0	0	0	0	0	0	0	1	0	0	8,00
HORBOVĂȚ	LICEUL TEORETIC "MARCU TARLEV"	Română	0	1	1	0	0	0	2	3	1	1	6,89
BASARABEASCA	LICEUL TEORETIC "ȘTEFAN CEL MARE"	Română	0	0	0	0	0	0	2	5	0	3	8,40
BAȘCALIA	Colegiul de Muzică și Pedagogie	Română	0	0	1	2	4	0	0	0	0	0	4,43
BASARABEASCA	Colegiul de Muzică și Pedagogie	Rusă	0	0	0	0	2	1	0	1	0	0	6,00
CARABETOVCA	Colegiul Pedagogic "Ion Creangă"	Română	0	1	1	0	0	0	3	2	0	0	6,00
BĂLȚI	LICEUL TEORETIC "A.I.CUZA"	Română	0	0	0	0	0	0	0	1	2	1	9,00
BĂLȚI	LICEUL TEORETIC "A.PUȘKIN"	Rusă	0	0	0	0	1	0	0	0	0	0	5,00
BĂLȚI	LICEUL TEORETIC "B.P.HAȘDEU"	Română	0	0	0	0	1	1	1	1	0	0	6,50
BĂLȚI	LICEUL TEORETIC "D.CANTEMIR"	Rusă	0	0	0	3	3	4	4	3	0	0	6,06
BĂLȚI	LICEUL TEORETIC "G.COȘBUC"	Română	0	0	0	0	1	0	0	1	0	0	6,50
BĂLȚI	LICEUL TEORETIC "L.BLAGA"	Română	0	0	1	1	4	2	1	4	0	0	6,00
BĂLȚI	LICEUL TEORETIC "M.EMINESCU"	Română	0	0	0	0	1	0	0	2	0	0	7,00
BĂLȚI	LICEUL TEORETIC "M.GORKI"	Rusă	0	0	0	1	0	0	1	0	0	0	5,50
BĂLȚI	LICEUL TEORETIC "N.GOGOL"	Rusă	0	0	1	0	3	4	2	2	0	0	6,00
BĂLȚI	LICEUL TEORETIC "ȘTEFAN CEL MARE"	Rusă	0	0	0	0	0	0	0	0	1	0	9,00
BĂLȚI	LICEUL TEORETIC "V.ALECSANDRI"	Română	0	0	0	0	1	0	0	0	0	0	5,00
BĂLȚI	LICEUL TEORETIC "V.MAIAKOVSKI"	Rusă	1	1	2	1	5	2	0	0	0	0	4,17
BĂLȚI	LICEUL TEORETIC "M.LOMONOSOV"	Rusă	0	0	0	0	1	7	4	5	2	1	7,15
BĂLȚI	Liceul Teoretic Republican "Ion Creangă"	Română	0	0	0	0	0	0	1	2	0	0	7,67
BENDER	Liceul Teoretic "Alexandru cel Bun"	Română	0	0	0	0	0	0	0	0	3	1	9,25
BENDER	Liceul Teoretic "T.Șevcenco" Briceni	Rusă	0	0	0	1	3	3	3	2	0	0	6,17
BRICENI	Liceul Teoretic Caracușenii Vechi	Română	0	0	0	0	1	0	0	0	0	0	5,00
BRICENI	Liceul Teoretic Drepcăuți	Română	0	0	1	0	1	0	0	1	0	0	5,33
BRICENI	Liceul Teoretic Larga	Română	0	3	4	1	0	2	2	1	0	0	4,31
LARGA	Colegiul Pedagogic "Gh.Asachi"	Ucraineană	0	1	2	1	3	1	2	0	0	0	4,70
LIPCANI	Liceul Teoretic "A.Mateevici"	Română	0	0	2	0	0	2	2	1	0	0	5,71
CAHUL	Liceul Teoretic "Ioan Vodă"	Română	0	0	0	0	0	0	0	0	1	0	9,00
CAHUL	Liceul Teoretic "M.Eminescu"	Română	0	0	0	0	0	0	1	0	0	1	8,50
CAHUL	Liceul Teoretic "P.Rumeanțev"	Rusă	0	0	1	0	1	0	0	1	0	1	6,50
CAHUL	Liceul Teoretic "M.Sadoveanu"	Română	0	0	0	0	0	0	0	0	0	1	10,00
GIURGIULEȘTI	Instituția publică Liceul Teoretic "D.Canțemir"	Română	0	0	0	0	0	1	1	2	0	0	7,25
CANTEMIR	Instituția publică Liceul Teoretic "Vasile Parvan"	Română	0	0	0	0	0	1	0	1	0	0	7,00
CANTEMIR	Liceul Teoretic "Ștefan cel Mare"	Română	0	0	0	0	0	0	3	1	0	0	7,25
GOTEȘTI													
CĂLĂRAȘI													
BRAVICEA													

CĂLĂRAȘI	Colegiul Pedagogic "Alexandru cel Bun"	Română	0	0	0	0	0	0	1	0	0	2	9,00
CĂLĂRAȘI	Liceul Teoretic "Mihail Sadoveanu"	Română	0	0	0	0	0	0	1	0	0	1	8,50
CĂLĂRAȘI	Liceul Teoretic Săseni	Română	0	0	0	0	0	0	1	0	0	0	8,00
CAUȘENI	LICEUL TEORETIC "ION CREANGĂ"	Română	0	1	4	3	3	1	1	4	0	0	5,06
CAUȘENI	LICEUL TEORETIC "M.EMINESCU"	Română	0	0	0	0	1	0	0	0	1	0	7,00
CHIȘINĂU	Instituția Publică Liceul Teoretic "Liviu Rebreanu"	Română	0	0	0	0	0	0	1	1	1	0	8,00
CHIȘINĂU	Instituția Publică Liceul Teoretic "Traian"	Română	0	0	0	0	0	0	1	0	0	0	8,00
CHIȘINĂU	Liceul "Nicolae Iorga"	Română	0	0	0	0	0	0	1	4	1	0	8,00
CHIȘINĂU	LICEUL PROFESIONAL NR.2	Română	0	0	0	1	2	1	0	0	0	0	5,00
CHIȘINĂU	Liceul Teatral Orășenesc	Rusă	0	0	0	0	0	1	2	3	2	0	7,75
CHIȘINĂU	LICEUL TEORETIC "BOGDAN PETRICEIU HAȘDEU"	Rusă	0	0	0	0	0	0	1	3	0	0	7,75
CHIȘINĂU	Liceul Teoretic "Mihai Eminescu"	Română	0	0	0	0	1	2	1	5	4	7	8,50
CHIȘINĂU	Liceul Teoretic "Mihai Greuc"	Rusă	0	0	0	0	0	1	0	2	0	0	7,33
CHIȘINĂU	Liceul Teoretic "Mircea cel Bătrîn"	Română	0	0	0	1	2	0	0	0	0	0	4,67
CHIȘINĂU	Liceul Teoretic "P.Movilă"	Rusă	0	0	0	0	0	0	1	1	1	1	8,50
CHIȘINĂU	Liceul Teoretic "Rambam" ORT	Rusă	0	0	0	0	0	0	0	1	0	1	9,00
CHIȘINĂU	LICEUL TEORETIC "V.ALECSANDRI"	Română	0	0	0	0	0	1	0	0	2	1	8,50
CHIȘINĂU	Liceul Teoretic cu profil de arte "Elena Alistar"	Română	0	0	0	1	0	1	2	6	2	3	8,00
CHIȘINĂU	Liceul Teoretic cu profil sportiv nr.3	Rusă	0	0	0	1	0	0	0	0	0	0	4,00
CHIȘINĂU	Liceul teoretic seral nr.2	Română	0	0	0	0	1	0	1	1	0	0	6,67
CHIȘINĂU	Liceul teoretic seral nr.2	Rusă	0	0	0	0	0	0	0	0	0	1	10,00
CHIȘINĂU	Instituția de Învățământ Liceul Teoretic "Elimul Nou"	Română	0	0	0	0	0	0	0	3	2	1	8,67
CHIȘINĂU	Instituția Privată de Învățământ Liceul Teoretic "ORIZONT"	Engleză	0	0	0	0	0	0	0	0	1	0	9,00
CHIȘINĂU	Instituția Publică Liceul Teoretic "Alexandr Pușkin"	Rusă	0	0	0	0	1	0	0	3	2	5	8,82
CHIȘINĂU	Instituția Publică Liceul Teoretic "Liviu Deleanu"	Română	0	0	0	0	0	0	0	0	0	1	10,00
CHIȘINĂU	Instituția Publică Liceul Teoretic "Mircea Eliade"	Română	0	0	0	0	0	0	0	0	1	0	9,00
CHIȘINĂU	Instituția Publică Liceul Teoretic "Onisifor Ghibu"	Română	0	0	0	0	0	0	0	0	1	0	9,00
CHIȘINĂU	Instituția Publică Liceul Teoretic "Spiru Haret"	Română	0	0	0	0	0	0	0	4	5	4	9,00
CHIȘINĂU	Liceul "Columna"	Română	0	0	0	0	0	0	0	2	1	0	8,33
CHIȘINĂU	Liceul "Evrica"	Rusă	0	0	0	0	1	1	1	2	2	0	7,43
CHIȘINĂU	LICEUL DE CREATIVITATE ȘI INVENTICĂ "PROMETEU-PRIM"	Română	0	0	0	0	0	0	3	4	5	2	8,43
CHIȘINĂU	LICEUL PROFESIONAL NR.1	Română	0	0	0	0	1	3	4	2	2	0	7,08
CHIȘINĂU	Liceul Teoretic "Antioh Cantemir"	Rusă	0	1	1	1	4	2	3	2	1	0	5,80
CHIȘINĂU	Liceul Teoretic "Anton Cehov"	Rusă	0	0	0	0	0	0	0	1	0	0	8,00
CHIȘINĂU	Liceul Teoretic "Dante Alighieri"	Română	0	0	0	0	0	0	0	1	1	0	8,50
CHIȘINĂU	Liceul Teoretic "I.S.Neciu-Levițchi"	Rusă	0	0	0	0	0	1	0	1	0	0	7,00
CHIȘINĂU	Liceul Teoretic "N.V.Gogol"	Rusă	0	0	0	0	0	0	2	1	2	3	8,75
CHIȘINĂU	Liceul Teoretic "Petru Rareș"	Română	0	0	0	0	0	1	0	1	1	0	7,67
CHIȘINĂU	Instituția de Învățământ Liceul "Literarum"	Română	0	0	0	1	0	1	0	0	2	0	7,00
CHIȘINĂU	Instituția Publică Liceul Teoretic "Mihai Viteazul"	Română	0	0	0	0	0	4	5	4	1	1	7,33
CHIȘINĂU	Instituția Publică Liceul Teoretic "Minerva"	Română	0	0	0	0	0	0	2	1	0	0	7,33
CHIȘINĂU	Liceul Teoretic "Gheorghe Asachi"	Română	0	0	0	0	0	1	1	4	4	1	8,27
CHIȘINĂU	Liceul Teoretic "Titu Maiorescu"	Rusă	0	0	0	0	0	1	0	0	0	0	6,00
CHIȘINĂU	Liceul Teoretic "Vasile Lupu"	Rusă	0	0	0	0	1	0	0	0	0	0	5,00
CHIȘINĂU	Liceul Teoretic cu profil de arte "Nicolae Sulac"	Română	0	0	0	0	0	0	0	0	1	0	9,00
CHIȘINĂU	Liceul teoretic seral nr.1	Română	0	0	0	0	0	0	0	2	0	0	8,00
CHIȘINĂU	Colegiul de Arte Plastice "Alexandru Plămădeală"	Română	0	0	0	0	1	0	0	0	0	0	5,00
CHIȘINĂU	Colegiul de Arte Plastice "Alexandru Plămădeală"	Rusă	0	0	0	0	0	0	0	1	0	0	8,00
CHIȘINĂU	Colegiul de Informatică	Română	0	0	0	1	0	0	0	1	0	0	6,00
CHIȘINĂU	Colegiul Național de Comerț al ASEM	Română	0	0	0	1	0	0	2	0	0	1	7,00
CHIȘINĂU	Colegiul Național de Coregrafie	Română	0	0	0	0	2	0	0	0	1	0	6,33
CHIȘINĂU	Colegiul Pedagogic "Alexei Mateevici"	Română	0	0	0	0	0	0	1	2	0	0	7,67

CHIȘINĂU	Liceul Academic de Arte Plastice "Igor Vieru"	Română	0	0	0	0	0	0	0	1	0	0	8,00
CHIȘINĂU	Liceul Academiei de Științe a Moldovei	Română	0	0	0	0	0	0	0	4	3	9,43	
CHIȘINĂU	Universitatea de Stat din Moldova	Română	0	1	0	0	0	0	1	0	0	5,00	
CHIȘINĂU	Instituția Publică Liceul Teoretic "Ginta Latină"	Română	0	0	0	0	0	0	2	0	0	8,00	
CHIȘINĂU	Instituția Publică Liceul Teoretic "Petru Zadnipru"	Română	0	0	0	0	1	3	0	1	1	6,67	
CHIȘINĂU	Liceul Teoretic "Gaudeamus"	Română	0	0	0	1	0	3	1	1	1	6,57	
CHIȘINĂU	Liceul Teoretic "Olimp"	Rusă	0	0	0	0	0	2	2	11	2	3	8,10
CHIȘINĂU	Liceul Teoretic cu profil de arte "Mihail Berezovschi"	Română	0	0	0	0	0	0	5	1	1	0	7,43
CHIȘINĂU	Liceul teoretic cu profil sportiv nr. 2	Română	0	0	0	0	0	0	0	2	1	0	8,33
CHIȘINĂU	Liceul Teoretic "Gh.Ghimpu"	Română	0	0	0	0	0	0	0	2	0	0	8,00
COLONIȚA	Liceul Teoretic "Alexei Mateevici"	Română	0	0	0	0	0	0	2	1	0	0	7,33
CRICOVA	Instituția Publică Liceul Teoretic "Hyperion"	Română	0	0	2	0	7	1	2	1	0	1	5,64
CHIȘINĂU	Instituția Publică Liceul Teoretic "Ștefan cel Mare"	Română	0	0	0	0	0	0	0	1	0	0	8,00
CHIȘINĂU	Liceu Teoretic "Waldorf" (cu grupe de grădiniță)	Română	0	0	0	0	0	0	1	0	5	2	9,00
CHIȘINĂU	Liceul "N.Milescu Spătarul"	Rusă	0	0	0	0	0	0	4	1	1	1	7,86
CHIȘINĂU	Liceul "Svetoci"	Rusă	0	0	0	0	0	0	1	0	0	0	7,00
CHIȘINĂU	Liceul de Limbi Moderne și Tehnologii Informaționale "SOCRATE"	Română	0	0	0	0	0	0	3	0	0	0	7,00
CHIȘINĂU	Liceul Tehnologic Resurse Educaționale și Trayning Tehnologic "B.Z.Herli"	Rusă	0	0	0	0	0	0	0	1	0	1	9,00
CHIȘINĂU	Liceul Teoretic "Academia Copiilor"	Română	0	0	0	0	1	1	2	1	1	0	7,00
CHIȘINĂU	Liceul Teoretic "Academia Copiilor"	Rusă	0	0	0	0	1	1	3	4	3	3	8,07
CHIȘINĂU	LICEUL TEORETIC "ALECU RUSSO"	Rusă	0	0	0	0	0	2	2	5	2	2	8,00
CHIȘINĂU	Liceul Teoretic "G.Călinescu"	Română	0	0	0	0	0	0	0	2	0	0	9,00
CHIȘINĂU	Liceul Teoretic "Ion Creangă"	Română	0	0	0	0	0	0	1	5	4	3	8,69
CHIȘINĂU	Liceul Teoretic "Kiril și Metodii"	Rusă	0	0	0	0	0	0	1	0	0	0	7,00
CHIȘINĂU	Liceul Teoretic "Matei Basarab"	Rusă	0	0	0	0	0	0	1	2	0	1	8,25
CHIȘINĂU	LICEUL TEORETIC "MIGUEL DE CERVANTES SAAVEDRA"	Română	0	0	0	0	0	0	2	1	0	0	7,33
CHIȘINĂU	Liceul Teoretic "Mihail Kogălniceanu"	Română	0	0	0	0	0	0	0	1	0	0	8,00
CHIȘINĂU	Liceul Teoretic "Mihail Lomonosov"	Rusă	0	1	0	0	2	2	2	5	1	0	6,69
CHIȘINĂU	Liceul Teoretic "Mihail Sadoveanu"	Română	0	0	0	1	0	1	0	0	1	0	6,33
CHIȘINĂU	Liceul Teoretic "Natalia Gheorghiu"	Rusă	0	0	0	0	0	1	0	0	0	0	6,00
CHIȘINĂU	Instituția Publică Liceul Teoretic "Alexandru cel Bun"	Română	0	0	0	0	0	1	0	1	0	0	7,00
STÂNGERA	Liceul Teoretic "Dragoș Vodă"	Română	0	0	0	0	0	0	2	2	2	2	8,50
CHIȘINĂU	Instituția Publică LICEUL TEORETIC "ALEXANDR PUȘKIN"	Rusă	0	0	0	0	0	0	1	1	0	0	7,50
STĂUCENI	Instituția Publică LICEUL TEORETIC "MIHAI VITEAZUL"	Română	0	0	0	0	0	0	0	1	0	0	8,00
CIMIȘLIA	Liceul Teoretic "Boris Dînga"	Română	0	0	0	0	0	0	0	0	1	0	9,00
CIMIȘLIA	Liceul Teoretic CRUGLIC	Română	0	0	0	0	3	1	1	0	3	0	6,88
CIMIȘLIA	Liceul Teoretic "Nicolae Donici"	Română	0	0	0	0	0	1	1	0	0	0	6,50
CRIULENI	Liceul Teoretic "Ion Sîrbu"	Română	0	0	0	0	0	0	1	0	1	0	8,00
DUBĂSARI VECHI	Liceul Teoretic ONIȚCANI	Română	0	0	0	0	0	0	0	1	0	2	9,33
CRUȘTI	Liceul Teoretic "Prometeu"	Română	0	1	3	0	0	0	0	0	0	0	2,75
BARABOI	Liceul Teoretic "A.Mateevici"	Română	0	0	0	0	0	1	0	0	1	0	7,50
DONDUȘENI	Liceul Teoretic "A.Pușkin"	Rusă	0	0	0	0	0	1	1	2	0	0	7,25
DONDUȘENI	Instituția Publică Liceul Teoretic "M.Eminescu"	Română	0	0	0	0	0	0	1	0	0	0	7,00
DROCHIA	Liceul Teoretic Dorofcaia	Română	0	0	0	0	0	0	0	1	0	0	8,00
DUBĂSARI	Liceul Teoretic Holercani	Română	0	0	0	0	3	0	0	0	0	0	5,00
DUBĂSARI	Liceul Teoretic "Ștefan cel Mare"	Română	0	0	0	0	0	0	0	1	0	0	8,00
DUBĂSARI	Liceul Teoretic "Dimitrie Cantemir"	Rusă	0	0	0	0	0	1	1	0	0	0	6,50
EDINET	SEMINARUL TEOLOGIC LICEAL DE FETE	Română	0	0	0	1	2	0	1	1	0	0	5,80
EDINET	Instituția Publică Liceul Teoretic Gordinesti	Română	0	0	0	1	0	0	2	0	0	0	6,00
EDINET	Instituția Publică Liceul Teoretic "V.Topală"	Română	0	0	0	0	0	0	3	0	1	2	8,33
ZĂBRICENI	INSTITUȚIA PUBLICĂ LICEUL TEORETIC "MEMINESCU"	Română	0	0	0	0	0	0	0	1	0	0	8,00
FĂLEȘTI	INSTITUȚIA PUBLICĂ LICEUL TEORETIC "Mihail Corlăteanu"	Română	0	0	0	0	0	0	0	0	1	0	9,00
FĂLEȘTI	INSTITUȚIA PUBLICĂ LICEUL TEORETIC MĂRÂNDENI	Română	0	0	0	0	0	0	0	1	0	0	8,00
FĂLEȘTI	INSTITUȚIA PUBLICĂ LICEUL TEORETIC "A.MATEEVICI"	Română	0	0	0	0	1	0	0	1	0	0	6,50
RAUȚEL	INSTITUȚIA PUBLICĂ LICEUL TEORETIC "GRIGORE VIERU"	Română	0	0	0	0	0	0	2	0	0	0	7,00
FĂLEȘTI													
SĂRATA VECHIE													

FLOREȘTI	Liceul Teoretic "Ion Creangă"	Română	0	0	0	0	2	2	3	5	0	1	7,15
FLOREȘTI	Liceul Teoretic "M. Costin"	Română	0	1	1	1	2	4	2	1	1	0	5,69
FLOREȘTI	Liceul Teoretic "M. Eminescu"	Rusă	0	0	0	0	0	1	0	0	0	0	6,00
GHIȘTEȘTI	LICEUL TEORETIC COBANI	Română	0	0	0	0	0	0	2	0	0	1	8,00
GLODENI	Liceul Teoretic "Vasile Coroban"	Română	0	0	0	0	1	2	0	0	1	0	6,50
GLODENI	LICEUL TEORETIC HÎJDIENI	Română	0	0	0	0	3	1	2	0	0	0	5,83
GLODENI	LICEUL TEORETIC PETRUNEA	Română	0	0	0	0	0	0	0	0	0	1	10,00
GLODENI	LICEUL TEORETIC STURZOVCA	Română	0	0	2	0	1	0	1	1	0	0	5,20
GLODENI	Liceul Teoretic Bobeica	Română	0	0	0	0	0	2	1	2	0	0	7,00
HÎNCEȘTI	Liceul Teoretic "Stefan Holban"	Română	0	0	0	0	0	0	0	1	0	0	8,00
HÎNCEȘTI	Liceul Teoretic "S. Andreev"	Română	0	0	0	0	0	1	0	0	0	0	6,00
HÎNCEȘTI	Liceul Teoretic "M. Eminescu"	Română	0	0	0	0	0	0	3	1	0	1	7,80
HÎNCEȘTI	Liceul Teoretic "M. Sadoveanu"	Română	0	0	0	0	0	1	1	2	3	0	8,00
HÎNCEȘTI	Liceul Teoretic "Cezar Radu"	Română	0	0	0	0	1	1	1	1	0	0	6,50
LEUȘENI	Liceul Teoretic Mingir	Română	0	0	0	0	1	0	1	0	0	0	6,00
IALOVENI	Liceul Teoretic Costești	Română	0	0	0	0	1	0	0	0	0	0	5,00
COSTEȘTI	Liceul Teoretic Horești	Română	0	0	0	0	1	0	1	0	0	0	6,00
IALOVENI	Liceul Teoretic "Mihail Bărcă"	Română	0	0	2	1	4	2	0	2	0	0	5,27
MILEȘTI MICI	Liceul Teoretic "Dimitrie Cantemir"	Română	0	0	0	0	0	0	0	1	0	0	8,00
IALOVENI	Liceul Teoretic "Constantin Spătaru"	Română	0	0	0	1	0	0	1	0	0	0	5,50
VĂȘIENI	Liceul Teoretic "Lev Tolstoi"	Rusă	0	0	0	0	0	0	1	0	0	0	7,00
LEOVA	Liceul Teoretic "Mihai Viteazu"	Română	0	0	0	0	0	0	0	0	1	0	9,00
TOMAI	Liceul Teoretic "Prometeu"	Română	0	0	0	0	0	0	3	2	4	4	8,69
NISPORENI	Liceul Teoretic "Boris Cazacu"	Română	0	0	0	0	0	0	0	1	2	0	8,67
GROZEȘTI	Liceul Teoretic "Mircea Eliade"	Română	0	0	0	0	0	0	0	0	0	1	10,00
NISPORENI	LICEUL TEORETIC "GHEORGHE BIRUITORUL"	Rusă	0	0	0	0	0	0	0	0	0	1	10,00
OCNIȚA	LICEUL TEORETIC "MIHAIL SADOVEANU"	Română	0	0	0	0	0	1	1	2	0	0	7,25
OCNIȚA	INSTITUȚIA PUBLICĂ LICEUL TEORETIC BIEȘTI	Română	0	0	0	0	0	0	0	1	0	0	8,00
ORHEI	Colegiul Pedagogic "Vasile Lupu"	Română	0	0	0	0	0	0	0	3	0	0	8,00
ORHEI	INSTITUȚIA PUBLICĂ LICEUL TEORETIC "A. RUSSO"	Română	0	0	0	0	1	0	2	0	0	0	6,33
ORHEI	LICEUL TEORETIC "ONISFOR GHIBU"	Română	0	0	0	0	1	0	0	2	0	0	7,00
ORHEI	Liceul Teoretic "Alexandru cel Bun"	Română	0	0	0	0	0	0	0	1	0	0	8,00
REZINA	Liceul Teoretic "Evrika"	Română	0	0	0	0	0	0	0	1	0	0	8,00
RÎBNIȚA	LICEUL TEORETIC "VICTOR DUMBĂRĂVEANU"	Română	0	0	0	1	1	0	0	0	0	0	4,50
RÎBNIȚA	LICEUL TEORETIC "SILVIAN LUCACI"	Română	0	0	1	0	0	1	2	2	0	1	7,00
RÎBNIȚA	LICEUL TEORETIC "LEONID GHERMAN"	Română	0	0	0	0	1	1	0	0	0	0	5,50
RÎBNIȚA	LICEUL TEORETIC "LUCEAFĂRUL"	Română	0	0	0	0	0	0	0	3	0	0	8,00
RÎBNIȚA	LICEUL TEORETIC "LUCEAFĂRUL"	Rusă	0	0	0	0	0	1	0	1	1	0	7,67
RÎBNIȚA	LICEUL TEORETIC "V. ALECSANDRI"	Română	0	0	1	0	1	2	0	1	0	0	5,60
DRĂGANEȘTI	LICEUL TEORETIC "A. AGAPIE"	Română	0	0	0	0	2	1	1	5	1	0	7,20
SÎNGEREI	LICEUL TEORETIC "ION CREANGĂ"	Română	0	0	2	0	0	0	0	1	1	0	5,75
RĂDOAIA	LICEUL TEORETIC "D.CANTEMIR"	Rusă	0	0	0	0	0	0	2	3	2	3	8,60
SÎNGEREI	LICEUL TEORETIC "M. EMINESCU"	Română	0	0	0	0	0	1	1	1	1	0	7,50
SÎNGEREI	LICEUL TEORETIC "OLIMP"	Română	0	0	0	0	0	0	0	1	0	0	8,00
SÎNGEREI	INSTITUȚIA PUBLICĂ LICEUL TEORETIC ROMĂNEȘTI	Română	0	0	0	0	0	0	0	0	0	1	10,00
STRĂȘENI	INSTITUȚIA PUBLICĂ LICEUL TEORETIC SIREȚI	Română	0	0	0	1	1	1	2	1	0	0	6,17
STRĂȘENI	INSTITUȚIA PUBLICĂ LICEUL TEORETIC "ION VATAMANU"	Română	0	0	0	0	0	1	2	6	3	2	8,21
STRĂȘENI	INSTITUȚIA PUBLICĂ LICEUL TEORETIC "MIHAI EMINESCU"	Română	0	0	1	1	0	0	2	1	0	0	5,80
STRĂȘENI	INSTITUȚIA PUBLICĂ LICEUL TEORETIC "NICOLAI NEKRASOV"	Rusă	0	0	0	0	0	0	1	0	1	1	8,67
STRĂȘENI	INSTITUȚIA PUBLICĂ LICEUL TEORETIC "I. INCULEȚI"	Română	0	0	0	0	0	0	2	2	1	0	7,80
VORNICENI	LICEUL TEORETIC "MIHAI EMINESCU"	Română	0	0	1	0	0	2	0	1	1	0	6,40
ȘTEFAN VODĂ	LICEUL TEORETIC "ION CREANGĂ"	Română	0	0	0	0	1	0	0	0	0	0	5,00
ANTONEȘTI	LICEUL TEORETIC "BOGDAN PETRICEICU HAȘDEU"	Română	0	0	0	0	1	0	0	2	0	1	7,75
ȘTEFAN VODĂ	LICEUL TEORETIC "ȘTEFAN CIOBANU"	Română	0	0	0	0	0	1	0	0	0	0	6,00
COPCEAC	LICEUL TEORETIC CIUMAI	Rusă	0	0	0	0	0	0	0	1	1	0	8,50
ȘTEFAN VODĂ													
OLĂNEȘTI													
ȘTEFAN VODĂ													
TALMAZA													
TARACLIA													
CIUMAI													

TARACLIA	LICEUL TEORETIC "IVAN VAZOV"	Rusă	0	0	0	0	0	0	2	1	1	0	7,75
TARACLIA	LICEUL TEORETIC "HRISTO BOTEV" s. Valea Perjei	Rusă	0	0	0	0	0	0	0	0	1	0	9,00
VALEA PERJEI	LICEUL TEORETIC "A. PĂUNESCU"	Română	0	0	0	0	0	0	0	0	1	0	9,00
TELENEȘTI	LICEUL TEORETIC "LUCIAN BLAGA"	Română	0	0	1	1	3	1	2	0	0	0	5,25
CAZĂNEȘTI	Liceul Teoretic "Lucian Blaga"	Română	0	0	0	0	0	1	0	0	0	0	6,00
TELENEȘTI	LICEUL TEORETIC "D.CANTEMIR"	Română	0	0	0	0	1	0	0	0	0	0	5,00
TIRASPOL	LICEUL TEORETIC "A. MATEEVICI"	Română	0	0	0	1	0	1	1	0	0	0	5,67
TIRASPOL	LICEUL TEORETIC "A. MATEEVICI"	Rusă	0	0	0	0	0	0	2	0	1	0	7,67
UNGHENI	LICEUL TEORETIC "M. EMINESCU"	Română	0	0	0	0	0	0	1	4	0	0	7,80
CORNEȘTI	LICEUL TEORETIC "A. PUȘKIN"	Rusă	0	0	0	0	0	0	0	1	0	0	8,00
UNGHENI	LICEUL TEORETIC "A. PUȘKIN"	Rusă	0	0	0	0	0	0	0	1	0	0	8,00
UNGHENI	LICEUL TEORETIC "A. PUȘKIN"	Rusă	0	0	0	0	0	0	0	1	0	0	8,00
UTA GĂGAUZIA	LICEUL TEORETIC CAZACLIA	Rusă	0	0	0	0	0	0	0	3	1	2	8,83
CAZACLIA	FILIALA CEADIR-LUNGA A LICEUL TEORETIC "ORIZONT"	Engleză	0	0	0	0	0	0	1	0	0	0	7,00
UTA GĂGAUZIA	LICEUL TEORETIC RAIONAL "M.GUBOGLO"	Rusă	0	0	0	0	0	0	1	0	0	0	7,00
CEADIR-LUNGA	LICEUL TEORETIC "M.EMINESCU"	Română	0	0	0	0	0	0	0	0	0	1	10,00
UTA GĂGAUZIA	LICEUL TEORETIC "A. DOLJENKO"	Rusă	0	0	0	0	0	0	0	1	0	0	8,00
COMRAT	LICEUL TEORETIC "A. DOLJENKO"	Rusă	0	0	0	0	0	0	0	1	0	0	8,00
UTA GĂGAUZIA	LICEUL TEORETIC "A. DOLJENKO"	Rusă	0	0	0	0	0	0	0	1	0	0	8,00
VULCĂNEȘTI	LICEUL TEORETIC "A. DOLJENKO"	Rusă	0	0	0	0	0	0	0	1	0	0	8,00
Total Chimia (U.A.S.T)		Rusă	1	3	5	8	29	40	52	78	31	31	7,25
		Engleză	0	0	0	0	0	0	1	0	1	0	8,00
		Română	0	9	32	25	77	69	120	178	98	63	7,14
		Ucraineană	0	1	2	1	3	1	2	0	0	0	4,70

Dirijat coral

Raion	Localitate	Instituția de învățământ	Limba de instruire	Nota 1	Nota 2	Nota 3	Nota 4	Nota 5	Nota 6	Nota 7	Nota 8	Nota 9	Nota 10	Media
CHIȘINĂU	CHIȘINĂU	Colegiul Pedagogic "Alexei Mateevici"	Română	0	0	0	1	1	0	1	0	0	0	5,33
Total Dirijat coral			Română	0	0	0	1	1	0	1	0	0	0	5,33

Fizica (R)

Raion	Localitate	Instituția de învățământ	Limba de instruire	Nota 1	Nota 2	Nota 3	Nota 4	Nota 5	Nota 6	Nota 7	Nota 8	Nota 9	Nota 10	Media
ANENII NOI	HORBOVĂȚ	Instituție Publică Liceul Teoretic "Ion Creangă"	Română	0	0	0	0	0	1	0	0	0	0	6,00
ANENII NOI	PUHĂCENI	Instituție Publică Liceul Teoretic "Olimp"	Română	0	0	0	0	0	0	1	0	0	0	8,00
BASARABEASCA	BASARABEASCA	LICEUL TEORETIC "ALEXANDR PUȘKIN"	Rusă	0	0	0	0	1	0	0	0	0	0	5,00
BĂLȚI	BĂLȚI	Colegiul de Industrie Ușoară	Română	0	0	0	1	1	0	0	0	0	0	4,50
BĂLȚI	BĂLȚI	Colegiul de Industrie Ușoară	Rusă	0	0	1	0	0	0	0	0	0	0	3,00
BĂLȚI	BĂLȚI	Colegiul Internațional de Administrare și Business	Română	0	0	1	0	0	0	0	0	0	0	3,00
BĂLȚI	BĂLȚI	Colegiul Politehnic	Română	0	0	2	2	1	0	0	0	0	0	3,80
BĂLȚI	BĂLȚI	Colegiul Politehnic	Rusă	0	2	0	0	0	1	0	0	0	0	3,33
BĂLȚI	BĂLȚI	Colegiul Tehnic Feroviar	Română	0	0	1	0	0	0	0	0	0	0	3,00
BĂLȚI	BĂLȚI	Colegiul Tehnic Feroviar	Rusă	0	0	0	0	1	0	0	0	0	0	5,00
BĂLȚI	BĂLȚI	LICEUL TEORETIC "A. PUȘKIN"	Rusă	0	0	0	0	2	0	1	1	0	0	6,25
BĂLȚI	BĂLȚI	LICEUL TEORETIC "B.P.HAȘDEU"	Română	0	0	0	0	0	2	0	0	0	0	6,00
BĂLȚI	BĂLȚI	LICEUL TEORETIC "M.EMINESCU"	Română	0	0	0	0	1	1	4	4	2	0	7,42
BĂLȚI	BĂLȚI	LICEUL TEORETIC "M.GORKI"	Rusă	0	0	0	0	0	0	0	1	0	0	8,00
BĂLȚI	BĂLȚI	LICEUL TEORETIC "N.GOGOL"	Rusă	0	0	0	0	0	0	0	0	0	1	10,00
BĂLȚI	BĂLȚI	LICEUL TEORETIC "ȘTEFAN CEL MARE"	Rusă	0	0	0	0	0	0	0	1	0	0	8,00
BĂLȚI	BĂLȚI	Liceul Teoretic Republican "Ion Creangă"	Română	0	0	0	0	0	0	0	0	1	0	9,00
BRICENI	BELEAVINȚI	Liceul Teoretic Beleaviniți	Rusă	0	3	1	0	4	0	0	0	0	0	3,62
BRICENI	BRICENI	Liceul Teoretic "Grigore Vieru"	Română	0	1	0	1	0	0	0	0	0	0	3,00
CAHUL	CAHUL	Liceul Teoretic "I.Creangă"	Română	0	0	0	0	0	0	1	1	0	0	7,50
CANTEMIR	CANTEMIR	Instituția publică Liceul Teoretic "D.Canțemir"	Română	0	0	0	0	1	0	0	0	0	0	5,00
CĂLĂRAȘI	SİPOTENI	Liceul Teoretic "Mihai Eminescu"	Română	0	0	0	0	0	0	1	0	0	0	7,00
CAUȘENI	CAINARI	LICEUL TEORETIC "A.MATEEVICI"	Română	0	0	0	0	0	1	0	0	0	0	6,00
CAUȘENI	CAUȘENI	LICEUL TEORETIC "A.MATEEVICI"	Română	0	0	0	0	0	1	0	0	0	0	6,00
CAUȘENI	CAUȘENI	LICEUL TEORETIC "M.EMINESCU"	Română	0	0	0	0	0	0	1	0	0	0	8,00
CHIȘINĂU	BOTANICA CHIȘINĂU	Liceul "Nicolae Iorga"	Română	0	0	0	0	0	0	0	2	0	0	8,00
CHIȘINĂU	BOTANICA CHIȘINĂU	LICEUL TEORETIC "BOGDAN PETRICEICU HAȘDEU"	Rusă	0	0	0	0	0	0	0	0	1	0	9,00
CHIȘINĂU	BOTANICA CHIȘINĂU	LICEUL TEORETIC "DIMITRIE CANTEMIR"	Rusă	0	0	0	0	0	0	1	1	0	1	8,33
CHIȘINĂU	BOTANICA CHIȘINĂU	Liceul Teoretic "Mihai Eminescu"	Română	0	0	0	0	1	0	0	0	0	0	5,00
CHIȘINĂU	BUIUCANI CHIȘINĂU	Instituția Publică Liceul Teoretic "Mircea Eliade"	Română	0	0	0	0	0	0	0	1	1	1	9,00
CHIȘINĂU	BUIUCANI CHIȘINĂU	Instituția Publică Liceul Teoretic "Spiru Haret"	Română	0	0	0	0	0	0	1	0	0	0	7,00
CHIȘINĂU	BUIUCANI CHIȘINĂU	Liceul Teoretic "N.V.Gogol"	Rusă	0	0	0	0	0	0	0	2	1	0	8,33
CHIȘINĂU	BUIUCANI CHIȘINĂU	Liceul Teoretic "Petru Rareș"	Română	0	0	0	1	2	0	0	0	0	0	4,67
CHIȘINĂU	BUIUCANI CHIȘINĂU	LICEUL TEORETIC "PRINCIPESA NATALIA DADIANI"	Română	0	0	0	0	0	0	1	0	0	0	7,00
CHIȘINĂU	CENTRU CHIȘINĂU	Liceul Teoretic "George Asachi"	Română	0	0	0	0	0	0	1	1	0	0	7,50
CHIȘINĂU	CENTRU CHIȘINĂU	Liceul Teoretic "Vasile Lupu"	Rusă	0	0	0	0	0	0	1	1	1	0	8,00

CHISINĂU	Liceul teoretic seral nr.1	Română	0	0	0	0	0	0	0	1	0	0	8,00
CENTRU CHISINĂU	CENTRU EXTERNAT 1	Română	0	1	0	1	0	0	0	0	0	0	3,00
CHISINĂU	Colegiul Cooperatist din Moldova	Rusă	0	0	1	0	0	0	0	0	0	0	3,00
CHISINĂU	Colegiul de Construcții	Română	0	0	1	0	0	0	1	0	0	0	5,00
CHISINĂU	Colegiul de Ecologie	Română	0	0	0	0	1	0	0	0	0	0	5,00
CHISINĂU	Colegiul de Microelectronică și Tehnică de Calcul	Română	0	0	0	0	1	1	0	0	0	0	5,50
CHISINĂU	Colegiul de Transporturi	Română	0	0	0	1	2	1	0	0	0	0	5,00
CHISINĂU	Colegiul de Transporturi	Rusă	0	0	0	0	0	1	0	0	0	0	6,00
CHISINĂU	Colegiul Național de Comerț al ASEM	Română	0	0	1	0	0	0	0	0	0	0	3,00
CHISINĂU	Colegiul Național de Comerț al ASEM	Rusă	0	0	0	0	1	1	0	0	0	0	5,50
CHISINĂU	Colegiul Politehnic	Română	0	0	0	0	3	0	0	0	0	0	5,00
CHISINĂU	Colegiul Tehnologic	Română	0	0	0	1	0	0	0	1	0	0	6,00
CHISINĂU	Liceul Academiei de Științe a Moldovei	Română	0	0	0	0	0	0	0	1	1	2	9,25
CHISINĂU	Liceul Teoretic cu Profil Real "Mihai Mariniciu"	Română	0	0	0	0	0	0	0	1	0	0	8,00
CHISINĂU	Universitatea de Stat din Tiraspol	Română	0	0	0	1	0	0	0	0	0	0	4,00
CHISINĂU	Universitatea Tehnică a Moldovei	Română	0	3	14	3	3	2	0	0	0	0	3,48
CHISINĂU	Universitatea Tehnică a Moldovei	Rusă	1	1	9	5	6	2	2	0	0	0	4,08
CHISINĂU	Înstituția Publică Liceul Teoretic "Ginta Latină"	Română	0	1	0	1	0	0	0	1	0	0	4,67
CHISINĂU	Înstituția Publică Liceul Teoretic "Petru Zadnipru"	Română	0	0	0	0	0	0	1	0	0	0	7,00
CHISINĂU	Liceul Teoretic "Gaudeamus"	Română	0	0	0	0	0	1	0	0	2	0	8,00
CHISINĂU	Liceul Teoretic "Olimp"	Rusă	0	0	0	0	0	0	0	2	0	0	8,00
CHISINĂU	Liceul Teoretic cu profil de arte "Mihail Berezovschi"	Română	0	0	0	0	0	0	0	1	0	0	8,00
CHISINĂU	Liceul Teoretic "Nicolae Bălcescu"	Română	0	0	0	0	1	1	0	0	0	0	5,50
CHISINĂU	Înstituția Privată de Învățământ Liceul Teoretic "ORIZONT"	Engleză	0	0	1	0	1	0	2	1	3	3	7,91
CHISINĂU	Înstituția Publică Liceul Teoretic "Alexandru Ioan Cuza"	Română	0	0	0	1	1	0	1	0	0	0	5,33
CHISINĂU	Înstituția Publică Liceul Teoretic "Ștefan cel Mare"	Română	0	0	0	0	0	1	0	0	0	0	6,00
CHISINĂU	Liceul "N.Milescu Spătarul"	Rusă	0	0	0	0	0	0	0	1	0	0	8,00
CHISINĂU	Liceul "Svetoci"	Rusă	0	0	0	0	0	0	0	1	0	0	8,00
CHISINĂU	Liceul Teoretic "George Meniuc"	Română	0	0	0	0	0	0	1	0	0	0	7,00
CHISINĂU	Liceul Teoretic "Ion Creangă"	Română	0	0	0	0	0	0	0	2	0	0	8,00
CHISINĂU	Liceul Teoretic "Kiril și Metodii"	Rusă	0	0	1	0	0	0	1	0	0	0	5,00
CHISINĂU	Liceul Teoretic "Mihail Kogălniceanu"	Română	0	0	0	0	0	0	0	0	0	1	10,00
CHISINĂU	Liceul Teoretic "Mihail Sadoveanu"	Română	0	0	0	0	0	1	0	0	0	0	6,00
CHISINĂU	Liceul Teoretic "Nicolae Donici"	Română	0	0	0	0	0	0	0	0	1	0	9,00
CHISINĂU	Înstituția Publică Liceul rus nr.3	Rusă	0	0	0	0	0	0	0	2	0	0	8,00
CHISINĂU	Înstituția Publică Liceul Teoretic "B. P. Hasdeu"	Română	0	0	1	1	1	2	1	1	0	0	5,57
CHISINĂU	Înstituția Publică Liceul Teoretic Pelinia	Română	0	0	0	0	0	0	1	0	0	0	7,00
CHISINĂU	Liceul Teoretic "Ștefan cel Mare și Sfânt"	Română	0	0	0	0	1	0	0	0	0	0	5,00
CHISINĂU	Colegiul de Zootehnie și Medicină Veterinară	Română	0	0	0	0	1	0	0	0	0	0	5,00
CHISINĂU	Înstituție Publică Liceul Teoretic Brătușeni	Rusă	0	0	1	1	0	1	0	0	0	0	4,33
CHISINĂU	Înstituție Publică Liceul Teoretic "M.Sadoveanu"	Română	0	0	0	0	0	0	0	1	0	0	8,00
CHISINĂU	Înstituție Publică Liceul Teoretic "S.Kovalevskaia"	Rusă	0	0	1	0	0	0	0	0	0	0	3,00
CHISINĂU	Înstituție Publică Liceul Teoretic Gordinești	Română	0	0	2	0	2	0	0	0	0	0	4,00
CHISINĂU	ÎNSTITUȚIA PUBLICĂ LICEUL TEORETIC "M.EMINESCU"	Română	0	0	0	0	0	0	1	1	2	2	8,83
CHISINĂU	ÎNSTITUȚIA PUBLICĂ LICEUL TEORETIC "I.CREANGĂ"	Română	0	0	0	0	0	0	1	0	0	0	7,00
CHISINĂU	Liceul Teoretic Cuhureștii de Sus	Română	0	0	0	0	0	0	1	0	0	0	7,00
CHISINĂU	Liceul Teoretic "M. Eminescu"	Română	0	0	1	0	1	1	0	1	0	0	5,50
CHISINĂU	Liceul Teoretic "V. Alecsandri"	Română	0	0	0	0	0	1	0	0	0	0	6,00
CHISINĂU	Liceul Teoretic "Ștefan Holban"	Română	0	0	0	0	0	0	0	1	0	0	8,00
CHISINĂU	Colegiul de Construcții din Hîncești	Română	0	0	1	2	2	0	0	0	0	0	4,20
CHISINĂU	Liceul Teoretic Lăpușna	Română	0	0	0	0	0	0	1	1	0	0	7,50
CHISINĂU	Liceul Teoretic Costești	Română	0	0	0	0	1	0	0	0	0	0	5,00

IALOVENI	Liceul Teoretic "Petre Ștefănuță"	Română	0	0	0	0	0	0	1	0	0	0	7,00
IALOVENI	Liceul Teoretic "Boris Cazacu"	Română	0	0	0	0	0	1	0	0	0	0	6,00
NISPORENI	Liceul Teoretic "Alexandru cel Bun"	Română	0	0	0	0	0	0	0	0	1	0	9,00
NISPORENI	LICEUL TEORETIC "GHEORGHE BIRUITORUL"	Rusă	0	0	0	0	1	0	0	0	1	0	7,00
VĂRZĂREȘTI	LICEUL TEORETIC "MIHAI EMINESCU"	Rusă	0	0	0	0	1	0	0	0	0	0	5,00
ORHEI	INSTITUȚIA PUBLICĂ LICEUL TEORETIC "I. L. CARAGIALE"	Română	0	0	0	0	0	0	1	0	0	0	7,00
REZINA	Instituție Publică Liceul Teoretic "Ion Creangă"	Română	0	0	0	0	0	0	0	1	0	0	8,00
REZINA	Instituție Publică Liceul Teoretic "Ioan Sârbu" Ignăței	Română	0	0	0	0	0	0	1	0	0	0	7,00
REZINA	Liceul Teoretic "Ștefan cel Mare"	Română	0	0	0	0	0	1	0	0	0	0	6,00
RISCANI	Colegiul Agroindustrial	Română	0	1	0	1	0	0	0	0	0	0	3,00
RISCANI	LICEUL TEORETIC "OLIMP"	Română	0	0	1	0	0	0	0	0	0	0	3,00
SÎNGEREI	Liceul Teoretic Bădiceni	Română	0	0	0	0	1	2	1	0	0	0	6,00
SÎNGEREI	Liceul Teoretic "A.Porcesu"	Română	0	0	1	0	0	0	0	0	0	0	3,00
SOROCA	Colegiul Tehnic Agricol	Română	0	0	1	0	1	1	0	0	0	0	4,67
SOROCA	Liceul Teoretic "C. Stere"	Română	0	0	0	0	0	0	1	6	10	4	8,81
SOROCA	Liceul Teoretic "I. Creangă"	Română	0	0	0	0	2	0	1	0	0	0	5,67
SOROCA	Liceul Teoretic "P. Rareș"	Română	0	0	0	0	1	0	0	0	0	0	5,00
UNGHENI	LICEUL TEORETIC "D.CANTEMIR"	Română	0	0	0	0	0	0	0	0	1	0	9,00
CORNESȚI	LICEUL TEORETIC "G.A.GAIDARJI"	Rusă	0	0	0	0	0	0	0	3	2	0	8,40
UTA GĂGĂUȚIA	Colegiul Tehnic Agricol	Rusă	0	1	0	3	1	0	0	0	0	0	3,80
COMRAT													
UTA GĂGĂUȚIA													
SVEȚII													
Total Fizica (R)		Română	0	7	28	18	33	23	25	32	22	10	6,07
		Rusă	1	7	15	9	18	6	6	16	6	2	5,42
		Engleză	0	0	1	0	1	0	2	1	3	3	7,91

Fizica (U.A.S.T)

Raion	Instituția de învățământ	Limba de instruire	Nota 1	Nota 2	Nota 3	Nota 4	Nota 5	Nota 6	Nota 7	Nota 8	Nota 9	Nota 10	Media
BAȘARABEASCA	LICEUL TEORETIC "ALEXANDR PUȘKIN"	Rusă	0	0	0	0	0	1	0	0	0	0	6,00
BAȘARABEASCA	LICEUL TEORETIC "ȘTEFAN CEL MARE"	Română	0	0	0	0	0	1	0	0	0	0	6,00
BALȚI	LICEUL TEORETIC "B.P.HAȘDEU"	Română	0	0	0	1	0	1	0	0	0	0	5,00
BALȚI	LICEUL TEORETIC "D.CANTEMIR"	Rusă	0	0	0	0	0	1	1	0	0	0	6,50
BALȚI	Liceul Teoretic Republican "Ion Creangă"	Română	0	0	0	0	0	0	2	0	0	0	7,00
CAUȘENI	LICEUL TEORETIC "ION CREANGĂ"	Română	0	0	1	0	0	0	0	0	0	0	3,00
CHIȘINAU	Liceul Teatral Orășenesc	Rusă	0	0	0	0	0	0	0	1	0	0	8,00
BOTANICA	Liceul Teoretic "Mihai Greuc"	Rusă	0	0	0	0	0	0	2	0	0	0	7,00
CHIȘINAU	Liceul teoretic seral nr.2	Română	0	0	2	0	0	1	0	0	0	0	4,00
BOTANICA	LICEUL PROFESIONAL NR.1	Română	0	0	0	1	0	0	0	0	0	0	4,00
CHIȘINAU	Liceul Teoretic "Petru Rareș"	Română	0	0	0	0	0	1	0	0	0	0	6,00
BUIUCANI CHIȘINAU	Liceul "M. Kojubinski"	Rusă	0	0	0	0	0	0	0	0	0	1	10,00
CHIȘINAU	Liceul Teoretic "Vasile Lupu"	Rusă	0	0	0	0	0	1	0	0	0	0	6,00
CENTRU CHIȘINAU	Liceul teoretic seral nr.1	Rusă	0	0	1	0	0	0	0	0	0	0	3,00
CHIȘINAU	Liceul Academiei de Științe a Moldovei	Română	0	0	0	0	0	0	0	1	0	0	8,00
CHIȘINAU	Instituția Publică Liceul Teoretic "Petru Zadnipro"	Română	0	0	0	0	0	0	0	0	1	0	9,00
CIOCANA CHIȘINAU	Liceul Teoretic "Gaudeamus"	Română	0	0	0	0	1	0	0	0	0	0	5,00
CHIȘINAU	Liceul Teoretic "Kiril și Metodii"	Rusă	0	0	1	0	0	0	0	0	0	0	3,00
ROȘCANI CHIȘINAU	Instituția Publică Liceul Teoretic "B. P. Hasdeu"	Română	0	0	0	0	2	0	0	0	0	0	5,00
DROCHIA	Instituția Publică Liceul Teoretic Pelinia	Română	0	1	0	1	0	0	0	0	0	0	3,00
EDINEȘI	Instituție Publică Liceul Teoretic Fetești	Română	0	0	0	0	1	0	0	0	0	0	5,00
FLOREȘTI	Liceul Teoretic "M. Eminescu"	Română	0	0	0	1	0	1	0	0	0	0	5,00
GLODENI	LICEUL TEORETIC "LEV TOLSTOI"	Rusă	0	1	2	0	0	0	0	0	0	0	2,67
LEOVA	Liceul Teoretic "Constantin Spătaru"	Română	0	0	1	0	0	0	0	0	0	0	3,00
OCNIȚA	LICEUL TEORETIC "GHEORGHE BIRUITORUL"	Rusă	1	0	3	0	1	0	0	0	0	0	3,00
ORHEI	INSTITUȚIA PUBLICĂ LICEUL TEORETIC BIEȘTI	Română	0	0	0	0	0	0	0	1	0	0	8,00
TARACLIA	LICEUL TEORETIC "IVAN VAZOV"	Rusă	0	0	0	0	0	0	0	1	0	0	8,00
UNGHENI	LICEUL TEORETIC "ELADA"	Română	0	0	0	1	0	0	0	0	0	0	4,00
MACAREȘTI	LICEUL TEORETIC "M. EMINESCU"	Română	0	0	0	0	0	1	1	0	0	0	6,50
UTA GĂGĂUȚIA	LICEUL TEORETIC "A. DOLJNENKO"	Rusă	0	0	0	0	0	1	0	0	0	0	6,00
WULCANESȚI													
Total Fizica (U.A.S.T)		Română	0	1	4	5	4	6	3	2	1	0	5,23
		Rusă	1	1	7	0	1	4	3	2	0	1	5,00

Geografia (R.U.A.S.T)

Raion	Localitate	Instituția de învățământ	Limba de instruire	Nota 1	Nota 2	Nota 3	Nota 4	Nota 5	Nota 6	Nota 7	Nota 8	Nota 9	Nota 10	Media
ANENII NOI		Instituție Publică Liceul Teoretic "Andrei Straiță"	Română	1	11	19	15	35	17	6	1	0	0	4,45
ANENII NOI		Instituție Publică Liceul Teoretic "Mihai Eminescu"	Română	0	0	0	1	8	14	7	1	0	0	5,97
ANENII NOI		Instituție Publică Liceul Teoretic Rus "A. Pușkin"	Rusă	0	0	0	0	7	5	4	0	0	0	5,81
ANENII NOI		Instituție Publică Liceul Teoretic "Anton Guzun"	Română	0	1	2	7	9	11	4	1	0	0	5,23
BULBOACA		Instituție Publică Liceul Teoretic Gura Bocului	Română	1	0	2	1	3	1	0	0	0	0	4,00
ANENII NOI		Instituție Publică Liceul Teoretic "Ion Creangă"	Română	0	2	0	2	9	13	2	0	0	0	5,32
HORBOVĂȚ		Instituție Publică Liceul Teoretic "EMIL NICULA"	Română	0	2	3	3	13	6	7	2	0	0	5,31
MERENI		Instituție Publică Liceul Teoretic "Olimp"	Română	0	1	3	2	8	8	2	1	0	0	5,16
ANENII NOI		Instituție Publică Liceul Teoretic Varnița	Română	0	0	0	2	7	9	4	2	0	0	5,88
VARNIȚA		LICEUL TEORETIC "CONSTANTIN STERE"	Română	1	1	2	2	7	6	2	1	0	0	5,00
BAȘARABEASCA		LICEUL TEORETIC "ALEXANDR PUȘKIN"	Rusă	0	0	0	0	2	4	2	1	0	0	6,22
BAȘARABEASCA		LICEUL TEORETIC "MATEI BAȘARAB"	Română	0	1	0	1	1	2	1	0	0	0	5,00
BAȘARABEASCA		LICEUL TEORETIC "N.V.GOGOL"	Rusă	0	0	0	2	1	3	0	0	0	0	5,17
BAȘARABEASCA		LICEUL TEORETIC "MARCU TARLEV"	Română	0	1	2	1	3	2	0	0	0	0	4,33
BAȘARABEASCA		LICEUL TEORETIC "MIHAI EMINESCU"	Română	0	2	2	0	1	3	3	0	0	0	4,91
SADACLIA		Colegiul de Industrie Ușoară	Română	0	3	6	10	2	2	2	0	0	0	4,00
BĂLȚI		Colegiul de Industrie Ușoară	Rusă	0	1	0	0	3	0	0	0	0	0	4,25
BĂLȚI		Colegiul de Medicină	Română	0	0	0	3	11	10	2	0	0	0	5,42
BĂLȚI		Colegiul de Medicină	Rusă	0	0	0	0	1	0	0	0	0	0	5,00
BĂLȚI		Colegiul de Muzică și Pedagogie	Română	0	0	4	5	1	1	0	0	0	0	3,91
BĂLȚI		Colegiul de Muzică și Pedagogie	Rusă	0	1	0	1	0	1	0	0	0	0	4,00
BĂLȚI		Colegiul Internațional de Administrare și Business	Română	0	1	1	1	3	0	0	0	0	0	4,00
BĂLȚI		Colegiul Pedagogic "Ion Creangă"	Română	0	0	1	15	34	27	10	1	0	0	5,38
BĂLȚI		Colegiul Politehnic	Română	0	4	8	13	18	6	2	0	0	0	4,39
BĂLȚI		Colegiul Politehnic	Rusă	0	0	1	1	12	18	8	0	0	0	5,78
BĂLȚI		Colegiul Tehnic Feroviar	Română	0	0	2	0	6	5	2	0	0	0	5,33
BĂLȚI		Colegiul Tehnic Feroviar	Rusă	0	0	0	0	2	0	0	0	0	0	5,00
BĂLȚI		Instituția de Învățământ Privat LICEUL "ELITEX"	Română	0	2	3	2	1	0	0	0	0	0	3,25
BĂLȚI		Instituția de Învățământ Privat LICEUL "ELITEX"	Rusă	1	1	1	0	0	0	0	0	0	0	2,00
BĂLȚI		LICEUL TEORETIC "A.I.CUZA"	Română	0	2	2	0	9	8	1	1	0	0	5,13
BĂLȚI		LICEUL TEORETIC "A.PUȘKIN"	Rusă	1	2	1	0	3	5	3	0	0	0	4,93
BĂLȚI		LICEUL TEORETIC "B.P.HAȘDEU"	Română	1	0	3	8	22	9	9	1	0	0	5,23
BĂLȚI		LICEUL TEORETIC "G.COȘBUC"	Română	0	0	0	0	7	9	9	7	0	0	6,50
BĂLȚI		LICEUL TEORETIC "L.BLAGA"	Română	0	0	0	1	1	3	3	0	0	0	6,00
BĂLȚI		LICEUL TEORETIC "M.EMINESCU"	Română	0	0	2	0	6	11	10	9	4	3	6,89
BĂLȚI		LICEUL TEORETIC "M.GORKI"	Rusă	0	1	0	2	14	10	5	2	0	0	5,62
BĂLȚI		LICEUL TEORETIC "N.GOGOL"	Rusă	0	0	0	0	5	7	1	0	0	0	5,69
BĂLȚI		LICEUL TEORETIC "ȘTEFAN CEL MARE"	Rusă	0	0	0	1	9	11	11	2	0	0	6,12
BĂLȚI		LICEUL TEORETIC "V.ALECSANDRI"	Română	0	0	0	0	1	3	3	1	0	0	6,50
BĂLȚI		LICEUL TEORETIC "V.MAIAKOVSKI"	Rusă	0	0	0	1	4	1	0	0	0	0	5,00
BĂLȚI		LICEUL TEORETIC "M.LOMONOSOV"	Rusă	0	0	0	1	0	2	1	0	0	0	5,75
BĂLȚI		Liceul Teoretic Republican "Ion Creangă"	Română	0	0	2	4	18	18	5	6	0	0	5,72
BENDER		Liceul Teoretic "Alexandru cel Bun"	Română	0	0	0	0	2	5	8	3	1	0	6,79
BENDER		Liceul Teoretic Beleavița	Română	0	2	5	0	0	1	0	2	0	0	4,10
BRICENI		Liceul Teoretic Beleavița	Rusă	0	1	0	1	3	4	0	0	0	0	5,00
BELEAVIȚA		Liceul Teoretic "Grigore Vieru"	Română	0	1	1	4	5	3	8	0	0	0	5,45
BRICENI		Liceul Teoretic "T.Șevcenco" Briceni	Rusă	0	1	0	0	0	1	0	0	0	0	4,00
BRICENI		Liceul Teoretic nr.1 Briceni	Rusă	0	0	1	2	2	2	1	0	0	0	5,00
BRICENI		Liceul Teoretic Caracușeni Vechi	Română	0	4	0	1	9	8	3	0	0	0	5,04
CARACUȘENII VECHI		Liceul Teoretic Corjeuți	Română	0	5	3	4	8	0	2	0	0	0	4,05
BRICENI		Liceul Teoretic Cotiujeni	Română	0	1	7	3	4	1	0	0	0	0	3,81
COTIUJENI		Liceul Teoretic Drepcauți	Română	0	6	2	3	3	3	1	0	0	0	3,89
BRICENI		Liceul Teoretic Grimăncăuți	Română	0	2	2	2	4	1	3	0	0	0	4,64
DREPCĂUȚI														
GRIMĂNCĂUȚI														

BRICENI	Liceul Teoretic Larga	Română	0	3	4	1	2	3	1	3	0	1	5,06
LARGA													
BRICENI	Colegiul Pedagogic "Gh.Asachi"	Română	0	5	11	8	18	4	1	0	0	0	4,17
LIPCANI													
BRICENI	Colegiul Pedagogic "Gh.Asachi"	Ucraineană	0	0	0	1	0	1	0	0	0	0	5,00
LIPCANI													
BRICENI	Liceul Teoretic Lipcani	Română	1	2	4	2	2	1	1	0	0	0	3,69
LIPCANI													
BRICENI	Liceul Teoretic Tabani	Română	0	1	1	2	3	3	0	0	1	0	5,00
TABANI													
BRICENI	Liceul Teoretic Tețcani	Rusă	0	0	0	1	1	5	7	3	0	0	6,59
TETCANI													
BRICENI	Liceul Teoretic Trebisăuți	Română	0	4	5	5	5	6	4	5	0	0	5,06
TREBISAUȚI													
CAHUL	Liceul Teoretic "A.Mateevici"	Română	0	0	0	0	1	0	0	0	0	0	5,00
CAHUL													
CAHUL	Liceul Teoretic "Ion Creangă"	Română	0	3	0	1	2	3	1	0	0	0	4,50
BORCEAG													
CAHUL	Liceul Teoretic "G.Coșbuc"	Română	0	1	0	1	9	3	5	0	0	0	5,47
BRÂNZA													
CAHUL	Liceul Teoretic "N.Iorga"	Română	0	1	0	1	5	1	2	0	0	0	5,10
BURLACU													
CAHUL	Colegiul de Medicină	Română	0	1	0	0	3	3	1	0	0	0	5,25
CAHUL													
CAHUL	Colegiul de Medicină	Rusă	0	0	0	0	1	0	0	0	0	0	5,00
CAHUL													
CAHUL	Colegiul Industrial – Pedagogic	Română	0	4	20	27	54	28	10	3	1	0	4,88
CAHUL													
CAHUL	Colegiul Industrial – Pedagogic	Rusă	0	0	2	3	9	10	5	1	0	0	5,53
CAHUL													
CAHUL	Liceul Teoretic "D. Cantemir"	Rusă	0	0	1	3	7	8	1	1	0	0	5,38
CAHUL													
CAHUL	Liceul Teoretic "I.Creangă"	Română	0	0	2	7	15	9	10	6	1	0	5,80
CAHUL													
CAHUL	Liceul Teoretic "Ioan Vodă"	Română	0	0	6	4	23	20	8	4	0	0	5,49
CAHUL													
CAHUL	Liceul Teoretic "M.Eminescu"	Română	0	1	2	4	10	13	13	9	0	0	6,06
CAHUL													
CAHUL	Liceul Teoretic "P.Rumeanțev"	Rusă	0	0	1	1	5	8	2	0	0	0	5,53
CAHUL													
CAHUL	Liceul Teoretic "V. Alecsandri"	Română	0	0	1	2	7	14	10	2	1	0	6,08
COLIBAȘI													
CAHUL	Liceul Teoretic "M.Eminescu"	Română	0	1	0	2	10	4	1	0	0	0	5,06
CRIHANA VECHE													
CAHUL	Liceul Teoretic "Igor Crețu"	Română	0	1	4	0	5	3	0	1	0	0	4,64
GĂVANOASA													
CAHUL	Liceul Teoretic "M.Sadoveanu"	Română	0	0	0	3	8	1	0	0	1	0	5,15
GIURGIULEȘTI													
CAHUL	Liceul Teoretic "V. Corolenco"	Rusă	0	0	3	0	4	0	0	0	0	0	4,14
MOSCÔVEI													
CAHUL	Liceul Teoretic "Mihai Eminescu"	Română	0	2	2	10	22	9	5	1	0	0	5,04
SLOBOZIA MARE													
CAHUL	Liceul Teoretic "Ion Creangă"	Română	0	0	0	0	5	3	2	3	0	0	6,23
ZIRNEȘTI													
CANTEMIR	Instituția publică Liceul Teoretic "D.Cantemir"	Română	0	1	7	4	23	18	7	0	0	0	5,18
CANTEMIR													
CANTEMIR	Instituția publică Liceul Teoretic "Nicolae Mihai"	Română	0	0	2	7	9	4	1	0	0	0	4,78
CIOBALACCIA													
CANTEMIR	Instituția publică Liceul teoretic "Valeriu Hanganu"	Română	0	2	7	8	13	8	5	0	0	0	4,77
COCIUȚIA													
CANTEMIR	Instituția publică Liceul Teoretic "Vasile Pârvan"	Română	0	3	6	5	10	4	2	0	0	0	4,40
GOTEȘTI													
CĂLĂRAȘI	Liceul Teoretic "Ștefan cel Mare"	Română	0	0	1	0	4	1	0	0	0	0	4,83
BRAVICEA													
CĂLĂRAȘI	Colegiul Pedagogic "Alexandru cel Bun"	Română	0	0	2	8	38	36	12	3	0	0	5,58
CĂLĂRAȘI													
CĂLĂRAȘI	Liceul Teoretic "Mihail Sadoveanu"	Română	0	0	0	2	9	4	7	3	0	0	6,00
CĂLĂRAȘI													
CĂLĂRAȘI	Liceul Teoretic "Mihail Sadoveanu"	Rusă	0	0	0	0	0	2	5	0	0	0	6,71
CĂLĂRAȘI													
CĂLĂRAȘI	Liceul Teoretic "Vasile Alecsandri"	Română	0	0	0	5	13	19	5	3	0	0	5,73
CĂLĂRAȘI													
CĂLĂRAȘI	Liceul Teoretic Dereneu	Română	0	0	1	1	2	3	3	0	0	0	5,60
DERENEU													
CĂLĂRAȘI	Liceul Teoretic Hîrjauca	Rusă	0	1	0	1	7	3	0	0	0	0	4,92
HÎRJAUCA													
CĂLĂRAȘI	Liceul Teoretic Horodiște	Română	0	0	1	1	8	5	4	1	0	0	5,65
HORODIȘTE													
CĂLĂRAȘI	Liceul Teoretic Pitușca	Română	0	0	0	2	4	4	2	0	0	0	5,50
PITUȘCA													
CĂLĂRAȘI	Liceul Teoretic Săseni	Română	0	0	3	1	4	8	1	0	0	0	5,18
SĂSENI													
CĂLĂRAȘI	Liceul Teoretic "Mihai Eminescu"	Română	0	0	0	0	8	14	8	3	1	0	6,26
SİPOTENI													
CĂLĂRAȘI	Liceul Teoretic Țibirica	Română	0	0	0	1	6	1	2	2	0	0	5,83
TİBİRICA													
CĂLĂRAȘI	Liceul Teoretic "Grigore Vieru"	Română	0	0	0	2	3	0	1	0	0	0	5,00
VĂLCINET													
CAUȘENI	LICEUL TEORETIC "A.MATEEVICI"	Română	0	0	1	3	12	13	11	1	0	0	5,80
CAINARI													
CAUȘENI	LICEUL TEORETIC "A.MATEEVICI"	Română	0	0	0	2	27	23	13	6	2	0	6,00
CAUȘENI													
CAUȘENI	LICEUL TEORETIC "A.PUȘKIN"	Rusă	0	0	0	0	2	2	1	4	0	0	6,78
CAUȘENI													
CAUȘENI	LICEUL TEORETIC "D.CANTEMIR"	Română	0	2	6	3	5	0	0	0	0	0	3,69
CAUȘENI													
CAUȘENI	LICEUL TEORETIC "ION CREANGĂ"	Română	0	0	0	1	1	1	0	0	0	0	5,00
CAUȘENI													
CAUȘENI	LICEUL TEORETIC "M.EMINESCU"	Română	0	0	0	2	12	16	13	2	0	0	6,02
CAUȘENI													
CAUȘENI	LICEUL TEORETIC "M.VITEAZUL"	Română	0	0	4	2	5	4	0	0	0	0	4,60
CHIRCAIESTI													
CAUȘENI	LICEUL TEORETIC "Gr. GRIGORIU"	Română	0	2	0	3	7	6	1	0	0	0	4,95
CİRNĂȚENI													
CAUȘENI	LICEUL TEORETIC "V.ALECSANDRI"	Română	0	1	2	1	4	2	1	0	0	0	4,64
COPANCA													
CAUȘENI	LICEUL TEORETIC "M.SADOVEANU"	Română	0	1	1	1	8	3	0	0	0	0	4,79
FIRLADENI													
CAUȘENI	LICEUL TEORETIC "M.MANOLE"	Română	0	1	0	5	9	11	21	3	0	1	6,16
SĂLCUȚA													
CAUȘENI	LICEUL TEORETIC "ȘTEFAN CEL MARE ȘI SFÎNT"	Română	0	0	1	6	14	14	7	0	0	0	5,48
TARACLIA													
CAUȘENI	LICEUL TEORETIC "P.ERHAN"	Română	0	1	2	3	7	6	6	2	0	0	5,52
TĂNĂȚARI													
CAUȘENI	LICEUL TEORETIC "A.MATEEVICI"	Română	0	0	4	2	12	8	1	1	0	0	5,11
ZAIM													

CHIȘINĂU	Instituția Publică Liceul Teoretic "Grigore Vieru"	Română	0	2	3	7	15	10	10	1	0	0	5,29
BĂCIOI													
CHIȘINĂU	Instituția Publică Liceul Teoretic "Liviu Rebreanu"	Română	0	1	2	2	7	14	6	3	1	0	5,83
BOTANICA CHIȘINĂU													
CHIȘINĂU	Instituția Publică Liceul Teoretic "Traian"	Română	0	0	3	4	13	10	6	5	0	0	5,66
BOTANICA CHIȘINĂU													
CHIȘINĂU	Instituția Publică Liceul Teoretic "Tudor Vladimirescu"	Română	6	26	41	29	30	10	6	5	0	0	3,85
BOTANICA CHIȘINĂU													
CHIȘINĂU	Liceul "Elitex"	Română	0	0	1	0	1	0	0	0	0	0	4,00
BOTANICA CHIȘINĂU													
CHIȘINĂU	Liceul "Nicolae Iorga"	Română	0	1	5	2	12	16	13	8	0	0	5,89
BOTANICA CHIȘINĂU													
CHIȘINĂU	LICEUL PROFESIONAL NR.2	Română	0	6	4	3	12	1	0	0	0	0	3,92
BOTANICA CHIȘINĂU													
CHIȘINĂU	Liceul Teatral Orășenesc	Rusă	0	0	0	0	4	4	3	2	0	0	6,23
BOTANICA CHIȘINĂU													
CHIȘINĂU	LICEUL TEORETIC "BOGDAN PETRICEICU HAȘDEU"	Rusă	0	0	3	1	10	14	4	4	0	0	5,75
BOTANICA CHIȘINĂU													
CHIȘINĂU	LICEUL TEORETIC "DIMITRIE CANTEMIR"	Rusă	0	0	0	0	3	12	14	10	1	0	6,85
BOTANICA CHIȘINĂU													
CHIȘINĂU	LICEUL TEORETIC "IULIA HAȘDEU"	Română	0	3	4	3	10	20	22	16	2	0	6,25
BOTANICA CHIȘINĂU													
CHIȘINĂU	Liceul Teoretic "Mihai Eminescu"	Română	0	0	0	0	1	4	3	3	0	0	6,73
BOTANICA CHIȘINĂU													
CHIȘINĂU	Liceul Teoretic "Mihai Greuc"	Rusă	0	1	2	11	32	17	3	2	0	0	5,16
BOTANICA CHIȘINĂU													
CHIȘINĂU	Liceul Teoretic "Mircea cel Bătrîn"	Română	2	3	7	8	5	3	1	0	0	0	3,83
BOTANICA CHIȘINĂU													
CHIȘINĂU	Liceul Teoretic "P.Movilă"	Rusă	0	1	2	1	16	19	8	1	0	0	5,62
BOTANICA CHIȘINĂU													
CHIȘINĂU	Liceul Teoretic "Pro Succes"	Română	0	0	0	0	2	4	2	0	1	0	6,33
BOTANICA CHIȘINĂU													
CHIȘINĂU	Liceul Teoretic "Rambam" ORT	Rusă	0	0	0	1	7	6	0	0	0	0	5,36
BOTANICA CHIȘINĂU													
CHIȘINĂU	LICEUL TEORETIC "V.ALECSANDRI"	Română	1	2	6	8	34	21	8	7	2	0	5,40
BOTANICA CHIȘINĂU													
CHIȘINĂU	Liceul Teoretic cu profil de arte "Elena Alistar"	Română	0	2	3	5	10	14	14	6	1	0	5,85
BOTANICA CHIȘINĂU													
CHIȘINĂU	Liceul Teoretic cu profil sportiv nr.3	Rusă	1	3	8	14	12	5	4	1	0	0	4,44
BOTANICA CHIȘINĂU													
CHIȘINĂU	Liceu teoretic seral nr.2	Română	0	11	26	26	48	14	5	0	0	0	4,33
BOTANICA CHIȘINĂU													
CHIȘINĂU	Liceu teoretic seral nr.2	Rusă	1	2	5	9	23	8	4	0	0	0	4,75
BOTANICA CHIȘINĂU													
CHIȘINĂU	Instituția Publică Liceul Teoretic "Toader Bubuog"	Română	0	1	7	4	6	1	1	2	0	0	4,45
BUBUIECI													
CHIȘINĂU	Instituția Publică Liceul Teoretic "Budești"	Română	0	1	1	8	8	5	4	0	0	0	5,00
BUDEȘTI													
CHIȘINĂU	Instituția de Învățământ Liceul Teoretic "Elimul Nou"	Română	0	0	0	0	1	3	4	1	0	0	6,56
BUUCANI CHIȘINĂU													
CHIȘINĂU	Instituția Privată de Învățământ Liceul Teoretic "ORIZONT"	Engleză	0	0	0	0	1	2	8	11	0	0	7,32
BUUCANI CHIȘINĂU													
CHIȘINĂU	Instituția Publică Liceul Teoretic "Alexandr Pușkin"	Rusă	0	0	0	0	2	6	3	7	0	0	6,83
BUUCANI CHIȘINĂU													
CHIȘINĂU	Instituția Publică Liceul Teoretic "Liviu Deleanu"	Română	0	0	0	6	14	16	3	3	1	1	5,77
BUUCANI CHIȘINĂU													
CHIȘINĂU	Instituția Publică Liceul Teoretic "Mircea Eliade"	Română	0	0	0	0	0	1	7	9	2	1	7,75
BUUCANI CHIȘINĂU													
CHIȘINĂU	Instituția Publică Liceul Teoretic "Onisifor Ghibu"	Română	0	1	2	5	24	11	4	2	1	0	5,34
BUUCANI CHIȘINĂU													
CHIȘINĂU	Instituția Publică Liceul Teoretic "Spiru Haret"	Română	0	0	0	0	4	13	10	4	0	0	6,45
BUUCANI CHIȘINĂU													
CHIȘINĂU	Liceul - Internat Municipal cu Profil Sportiv	Română	0	4	5	9	11	7	6	1	0	0	4,79
BUUCANI CHIȘINĂU													
CHIȘINĂU	Liceul "Columna"	Română	0	0	0	0	0	0	0	2	0	0	8,00
BUUCANI CHIȘINĂU													
CHIȘINĂU	LICEUL DE CREATIVITATE ȘI INVENTICĂ "PROMETEU-PRIM"	Română	0	0	0	0	1	2	3	5	1	0	7,25
BUUCANI CHIȘINĂU													
CHIȘINĂU	LICEUL Perspectiva-prim	Română	0	1	4	1	2	1	2	1	0	0	4,67
BUUCANI CHIȘINĂU													
CHIȘINĂU	LICEUL PROFESIONAL NR.1	Română	0	4	19	33	75	39	18	3	0	0	5,01
BUUCANI CHIȘINĂU													
CHIȘINĂU	Liceul Teoretic "Antioh Cantemir"	Rusă	0	0	0	1	4	8	10	2	0	0	6,32
BUUCANI CHIȘINĂU													
CHIȘINĂU	Liceul Teoretic "Anton Cehov"	Rusă	0	0	1	2	3	12	0	0	0	0	5,44
BUUCANI CHIȘINĂU													
CHIȘINĂU	Liceul Teoretic "Dante Alighieri"	Română	0	0	1	4	11	14	12	3	0	0	5,91
BUUCANI CHIȘINĂU													
CHIȘINĂU	Liceul Teoretic "I.S.Neciu-Levițchi"	Rusă	0	0	1	4	13	8	1	1	0	0	5,25
BUUCANI CHIȘINĂU													
CHIȘINĂU	Liceul Teoretic "N.V.Gogol"	Rusă	0	0	0	1	2	15	8	3	0	0	6,34
BUUCANI CHIȘINĂU													
CHIȘINĂU	Liceul Teoretic "Petru Rareș"	Română	0	1	2	9	31	10	8	6	0	0	5,42
BUUCANI CHIȘINĂU													
CHIȘINĂU	LICEUL TEORETIC "PRINCIPESA NATALIA DADIANI"	Română	0	0	0	2	12	18	22	12	1	1	6,54
BUUCANI CHIȘINĂU													
CHIȘINĂU	Liceul Teoretic "Vasilie Vasilache"	Română	0	1	1	5	13	17	4	10	0	0	5,88
BUUCANI CHIȘINĂU													
CHIȘINĂU	Liceul Teoretic European	Română	1	4	8	6	11	9	2	0	0	0	4,39
BUUCANI CHIȘINĂU													
CHIȘINĂU	Liceul Teoretic European	Rusă	0	0	0	0	0	2	1	0	0	0	6,33
BUUCANI CHIȘINĂU													
CHIȘINĂU	Instituția de Învățământ Liceul "Litterarum"	Română	0	0	0	1	2	2	1	1	0	0	5,86
CENTRU CHIȘINĂU													
CHIȘINĂU	Instituția Publică Liceul Teoretic "Mihai Viteazul"	Română	0	4	12	7	26	10	12	6	0	0	5,12
CENTRU CHIȘINĂU													
CHIȘINĂU	Instituția Publică Liceul Teoretic "Minerva"	Română	0	0	5	5	20	6	3	2	0	0	5,07
CENTRU CHIȘINĂU													
CHIȘINĂU	Instituția Publică Liceul Teoretic "Univerul"	Română	1	4	5	6	20	9	2	1	0	0	4,67
CENTRU CHIȘINĂU													
CHIȘINĂU	Liceul "M. Kołtubinski"	Rusă	0	0	0	1	8	10	7	3	0	0	6,10
CENTRU CHIȘINĂU													
CHIȘINĂU	Liceul cu profil tehnologic pentru copii cu vederea slabă	Română	0	0	2	3	1	2	0	0	0	0	4,38
CENTRU CHIȘINĂU													

CHISINĂU	Liceul Teoretic "Gheorghe Asachi"	Română	0	0	7	3	21	37	21	9	0	0	5,91
CENTRU CHISINĂU													
CHISINĂU	Liceul Teoretic "Titu Maiorescu"	Rusă	0	0	0	4	8	9	4	0	0	0	5,52
CENTRU CHISINĂU													
CHISINĂU	Liceul Teoretic "Vasile Lupu"	Rusă	0	0	1	0	5	9	15	9	1	0	6,70
CENTRU CHISINĂU													
CHISINĂU	Liceul Teoretic Academician "C.Sibîrșchi"	Rusă	0	0	2	4	7	7	3	4	0	0	5,63
CENTRU CHISINĂU													
CHISINĂU	Liceul Teoretic cu profil de arte "Nicolae Sulac"	Română	1	5	3	1	13	5	2	1	0	0	4,55
CENTRU CHISINĂU													
CHISINĂU	Liceul teoretic seral nr.1	Română	0	25	20	26	37	13	5	1	0	0	4,09
CENTRU CHISINĂU													
CHISINĂU	Liceul teoretic seral nr.1	Rusă	0	3	1	6	8	4	0	0	0	0	4,41
CENTRU CHISINĂU													
CHISINĂU	Academia de Studii Economice din Moldova	Română	0	1	2	3	2	0	1	0	0	0	4,11
CHISINĂU	Academia de Studii Economice din Moldova	Rusă	0	0	1	6	14	9	5	1	0	0	5,39
CHISINĂU	CENTRU EXTERNAT 1	Română	0	2	0	3	4	5	2	0	0	0	5,00
CHISINĂU	CENTRU EXTERNAT 2	Română	0	5	4	8	23	10	0	1	0	0	4,65
CHISINĂU	CENTRU EXTERNAT 3	Rusă	0	0	5	2	11	6	3	0	0	0	5,00
CHISINĂU	Colegiul "Mondostud-Art"	Română	0	6	16	12	11	4	0	0	0	0	3,82
CHISINĂU	Colegiul "Mondostud-Art"	Rusă	0	0	0	1	3	0	0	0	0	0	4,75
CHISINĂU	Colegiul Cooperatist din Moldova	Română	0	0	2	1	8	2	2	0	0	0	5,07
CHISINĂU	Colegiul Cooperatist din Moldova	Rusă	0	0	0	4	2	2	0	0	0	0	4,75
CHISINĂU	Colegiul de Arte Plastice "Alexandru Plămădeală"	Română	0	1	2	8	19	5	2	2	0	0	5,00
CHISINĂU	Colegiul de Arte Plastice "Alexandru Plămădeală"	Rusă	0	0	0	0	3	3	2	0	0	0	5,88
CHISINĂU	Colegiul de Construcții	Română	1	6	21	33	70	58	24	6	0	1	5,15
CHISINĂU	Colegiul de Construcții	Rusă	0	0	0	1	3	6	5	1	0	0	6,12
CHISINĂU	Colegiul de Ecologie	Română	0	16	42	37	48	10	4	2	0	0	4,09
CHISINĂU	Colegiul de Ecologie	Rusă	0	1	2	2	6	4	4	0	0	0	5,16
CHISINĂU	Colegiul de Informatică	Română	0	9	31	35	86	62	31	2	0	0	5,02
CHISINĂU	Colegiul de Informatică	Rusă	0	0	1	0	5	8	0	4	0	0	6,00
CHISINĂU	Colegiul de Microelectronică și Tehnică de Calcul	Română	0	3	6	6	20	8	3	3	0	0	4,92
CHISINĂU	Colegiul de Muzică "Ștefan Neaga"	Română	0	2	10	11	15	3	3	2	0	0	4,52
CHISINĂU	Colegiul de Transporturi	Română	0	16	20	29	56	26	5	0	1	0	4,50
CHISINĂU	Colegiul de Transporturi	Rusă	0	1	2	2	6	1	0	0	0	0	4,33
CHISINĂU	Colegiul Financiar – Bancar "A. Diordița"	Română	0	1	6	14	65	70	51	23	0	0	5,92
CHISINĂU	Colegiul Financiar – Bancar "A. Diordița"	Rusă	0	1	0	0	3	9	4	1	0	0	5,94
CHISINĂU	Colegiul Internațional de Administrare și Business	Română	0	0	0	6	4	3	3	0	0	0	5,19
CHISINĂU	Colegiul Internațional de Administrare și Business	Rusă	0	0	1	3	8	2	0	1	0	0	5,00
CHISINĂU	Colegiul Național de Comerț al ASEM	Română	0	7	26	26	79	73	40	14	2	0	5,39
CHISINĂU	Colegiul Național de Comerț al ASEM	Rusă	0	0	4	5	9	7	1	1	0	0	4,96
CHISINĂU	Colegiul Național de Coregrafie	Română	0	2	11	8	9	6	2	0	0	0	4,32
CHISINĂU	Colegiul Național de Medicină și Farmacie "Raisa Pacalo"	Română	0	0	8	10	25	28	16	3	2	0	5,55
CHISINĂU	Colegiul Național de Medicină și Farmacie "Raisa Pacalo"	Rusă	0	0	0	3	9	6	4	0	0	0	5,50
CHISINĂU	Colegiul Pedagogic "Alexei Mateevici"	Română	1	1	11	11	31	18	4	0	0	0	4,82
CHISINĂU	Colegiul Politehnic	Română	1	3	11	17	57	35	6	3	0	0	5,03
CHISINĂU	Colegiul Tehnic al UTM	Română	0	2	5	3	8	3	1	0	0	0	4,36
CHISINĂU	Colegiul Tehnologic	Română	0	1	10	12	24	12	3	0	0	0	4,73
CHISINĂU	Colegiul Tehnologic	Rusă	0	1	0	0	8	2	0	0	0	0	4,91
CHISINĂU	Liceul-internat Republican de muzica "Serghei Rahmaninov"	Rusă	0	0	1	0	4	4	5	1	0	0	6,00
CHISINĂU	Liceul-internat Republican de muzică "Ciprian Porumbescu"	Română	0	0	0	1	9	1	1	1	0	0	5,38
CHISINĂU	Liceul Academic de Arte Plastice "Igor Vieru"	Română	0	0	0	0	5	6	1	0	0	0	5,67
CHISINĂU	Liceul Academiei de Științe a Moldovei	Română	0	0	0	0	0	2	6	3	0	0	7,09
CHISINĂU	Liceul Internat Republican cu Profil Sportiv	Română	0	6	8	9	19	2	0	0	0	0	4,07
CHISINĂU	Liceul Teoretic Agricol al UASM	Română	0	3	2	2	23	19	6	2	0	0	5,39
CHISINĂU	Liceul Teoretic cu Profil Real "Mihai Mariniciu"	Română	0	1	1	5	17	19	7	5	0	0	5,69
CHISINĂU	Seminarul Teologic Ortodox	Română	0	4	2	0	8	8	0	0	0	0	4,64
CHISINĂU	Universitatea Agrară de Stat din Moldova	Română	0	0	1	0	1	0	0	0	0	0	4,00
CHISINĂU	Universitatea Agrară de Stat din Moldova	Rusă	0	0	0	1	1	0	0	0	0	0	4,50
CHISINĂU	Universitatea de Stat de Educație Fizică și Sport	Română	0	0	0	1	0	0	0	0	0	0	4,00
CHISINĂU	Universitatea de Stat de Educație Fizică și Sport	Rusă	0	0	1	3	0	0	0	0	0	0	3,75
CHISINĂU	Universitatea de Stat din Moldova	Română	0	0	1	1	3	1	1	0	0	0	5,00

CHIȘINĂU	Universitatea de Stat din Moldova	Rusă	0	0	1	1	24	6	0	0	0	0	5,09
CHIȘINĂU	Universitatea de Stat din Tiraspol	Română	0	0	2	1	0	0	0	0	0	0	3,33
CHIȘINĂU	Universitatea de Stat din Tiraspol	Rusă	0	0	0	0	0	1	0	0	0	0	6,00
CHIȘINĂU	Universitatea Liberă Internațională din Moldova	Română	0	1	1	1	0	0	0	0	0	0	3,00
CHIȘINĂU	Universitatea Liberă Internațională din Moldova	Rusă	0	0	1	2	12	2	0	0	0	0	4,88
CHIȘINĂU	Universitatea Pedagogică de Stat "I.Creangă"	Română	0	0	2	2	1	0	0	0	0	0	3,80
CHIȘINĂU	Universitatea Pedagogică de Stat "I.Creangă"	Rusă	0	0	0	0	1	2	0	0	0	0	5,67
CHIȘINĂU	Universitatea Slavonă	Rusă	0	0	0	0	0	1	0	0	0	0	6,00
CHIȘINĂU	Universitatea Tehnică a Moldovei	Română	0	0	0	1	0	0	0	0	0	0	4,00
CHIȘINĂU	Instituția Publică Liceul Teoretic "Constantin Negruzzi"	Română	0	3	7	4	20	16	7	4	0	1	5,32
CHIȘINĂU	Instituția Publică Liceul Teoretic "Ginta Latină"	Română	0	0	4	6	19	20	12	4	0	0	5,65
CHIȘINĂU	Instituția Publică Liceul Teoretic "Petru Zadnipru"	Română	0	3	7	2	25	18	8	4	0	0	5,31
CHIȘINĂU	Liceul Teoretic "Dacia"	Rusă	0	0	0	4	11	8	6	1	0	0	5,63
CHIȘINĂU	Liceul Teoretic "Gaudeamus"	Română	0	0	1	3	12	12	12	7	3	0	6,28
CHIȘINĂU	Liceul Teoretic "Olimp"	Rusă	0	0	0	0	13	17	4	4	0	0	5,97
CHIȘINĂU	Liceul Teoretic cu profil de arte "Mihail Berezovschi"	Română	0	0	0	0	19	30	19	20	2	0	6,51
CHIȘINĂU	Liceul teoretic cu profil sportiv nr. 2	Română	0	2	5	3	9	2	3	0	0	0	4,54
CHIȘINĂU	Liceul Teoretic "Nicolae Bălcescu"	Română	0	0	2	4	13	18	9	3	0	0	5,76
CHIȘINĂU	Liceul Teoretic "Gh.Ghimpu"	Română	0	0	0	3	5	5	3	3	0	0	5,89
CHIȘINĂU	Liceul Teoretic "Alexei Mateevici"	Română	0	0	2	4	8	7	5	8	0	0	5,97
CHIȘINĂU	Instituția Privată de Învățământ Liceul Teoretic "ORIZONT"	Engleză	0	0	0	0	2	2	4	1	0	0	6,44
CHIȘINĂU	Instituția Publică Liceul Teoretic "Hyperion"	Română	0	3	2	4	5	2	3	1	1	0	4,90
CHIȘINĂU	Liceul Teoretic "Durllești"	Română	2	4	3	7	10	1	2	0	0	0	4,03
CHIȘINĂU	Liceul Teoretic "Grătiești"	Română	0	4	3	1	6	4	1	1	0	0	4,50
CHIȘINĂU	Instituția Publică Liceul Teoretic "Alexandru Ioan Cuza"	Română	0	0	3	4	11	18	6	6	0	0	5,79
CHIȘINĂU	Instituția Publică Liceul Teoretic "Ștefan cel Mare"	Română	0	1	1	1	11	10	5	8	1	0	6,11
CHIȘINĂU	Liceu Teoretic "Waldorf" (cu grupe de grădiniță)	Română	0	0	2	3	4	1	3	0	0	0	5,00
CHIȘINĂU	Liceul "N.Milescu Spătarul"	Rusă	0	0	0	1	7	6	11	5	0	0	6,40
CHIȘINĂU	Liceul "Svetoci"	Rusă	0	0	1	2	10	7	3	0	0	0	5,39
CHIȘINĂU	Liceul de Limbi Moderne și Management	Română	0	0	0	0	2	4	2	0	0	0	6,00
CHIȘINĂU	Liceul de Limbi Moderne și Tehnologii Informaționale "SOCRATE"	Română	0	0	2	4	1	6	1	1	0	0	5,20
CHIȘINĂU	Liceul Tehnologic Resurse Educaționale și Training Tehnologic "B.Z.Herli"	Rusă	0	0	0	0	6	7	3	1	0	0	5,94
CHIȘINĂU	Liceul Teoretic "Academia Copiilor"	Română	0	0	0	1	1	0	2	1	0	0	6,20
CHIȘINĂU	Liceul Teoretic "Academia Copiilor"	Rusă	0	0	0	0	2	3	1	0	0	0	5,83
CHIȘINĂU	LICEUL TEORETIC "ALECU RUSSO"	Rusă	0	0	1	0	7	13	7	0	0	0	5,89
CHIȘINĂU	Liceul Teoretic "G.Călinescu"	Română	0	0	3	8	20	17	15	5	0	0	5,71
CHIȘINĂU	Liceul Teoretic "George Meniuc"	Română	0	0	1	6	17	9	8	1	0	0	5,48
CHIȘINĂU	Liceul Teoretic "Ion Creangă"	Română	0	0	0	1	8	10	8	5	1	2	6,54
CHIȘINĂU	Liceul Teoretic "Kiril și Metodii"	Rusă	0	0	0	0	11	6	10	5	0	0	6,28
CHIȘINĂU	Liceul Teoretic "Lucian Blaga"	Română	0	0	0	4	3	3	6	1	1	0	6,00
CHIȘINĂU	Liceul Teoretic "Matei Basarab"	Rusă	0	0	0	0	10	10	2	3	0	0	5,92
CHIȘINĂU	LICEUL TEORETIC "MIGUEL DE CERVANTES SAAVEDRA"	Română	0	0	1	4	10	14	5	2	1	0	5,76
CHIȘINĂU	Liceul Teoretic "Mihail Kogălniceanu"	Română	0	0	0	0	7	4	6	7	2	0	6,73
CHIȘINĂU	Liceul Teoretic "Mihail Lomonosov"	Rusă	0	2	2	1	7	2	0	0	0	0	4,36
CHIȘINĂU	Liceul Teoretic "Mihail Sadoveanu"	Română	0	1	7	6	17	5	4	1	1	0	4,93
CHIȘINĂU	Liceul Teoretic "Natalia Gheorghiu"	Rusă	0	0	0	1	10	6	3	3	0	0	5,87
CHIȘINĂU	Liceul Teoretic bulgar "Vasil Levski"	Rusă	0	0	1	2	2	4	4	0	0	0	5,62
CHIȘINĂU	Instituția Publică Liceul Teoretic "Alexandru cel Bun"	Română	1	3	6	13	18	8	10	2	0	0	4,93
CHIȘINĂU	Colegiul Național de Viticultură și Vinificație	Română	0	3	5	7	13	6	0	0	0	0	4,41
CHIȘINĂU	Liceul Teoretic "Dragoș Vodă"	Română	0	0	3	2	6	3	1	0	0	0	4,80
CHIȘINĂU	Liceul Teoretic "Trușeni"	Română	0	3	6	6	3	4	1	1	0	0	4,25
CHIȘINĂU	Liceul Teoretic "Ștefan Vodă"	Română	0	2	2	4	3	6	3	0	0	0	4,90
CHIȘINĂU	Instituția Publică LICEUL TEORETIC "ALEXANDR PUȘKIN"	Rusă	0	0	0	1	9	7	6	3	0	0	6,04
CHIȘINĂU	Instituția Publică LICEUL TEORETIC "ION CREANGĂ"	Română	0	0	4	2	13	11	13	3	0	0	5,78
CHIȘINĂU	Instituția Publică LICEUL TEORETIC "MIHAI EMINESCU"	Română	0	2	5	3	26	11	9	1	1	0	5,29

CIMIȘLIA	Instituția Publică LICEUL TEORETIC "MIHAI VITEAZUL"	Română	1	0	6	6	20	11	4	2	0	0	5,06
CIMIȘLIA	Instituția Publică LICEUL TEORETIC "HYPERION"	Română	0	0	1	2	7	11	4	6	1	0	6,16
GURA GALBENEI	Instituția Publică LICEU INTERNAT CU PROFIL SPORTIV	Română	0	0	0	1	7	5	4	3	0	0	6,05
CIMIȘLIA	Instituția Publică LICEUL TEORETIC "ȘTEFAN CEL MARE"	Română	1	0	2	1	3	4	2	1	0	0	5,14
CIMIȘLIA	Instituția Publică LICEUL TEORETIC "SERGIU COIPAN"	Română	0	1	0	0	5	6	1	0	0	0	5,38
SELEMET	Liceul Teoretic "Mihail Stratulat"	Română	0	0	2	4	9	5	1	0	0	0	4,95
CRUILENI	Liceul Teoretic CIMIȘENI	Română	0	0	1	1	8	5	1	0	0	0	5,25
CRUILENI	Liceul Teoretic CIMIȘENI	Rusă	0	0	1	1	5	7	2	0	0	0	5,50
CRUILENI	Liceul Teoretic "Boris Dînga"	Română	0	0	1	2	15	5	6	8	1	0	6,08
CRUILENI	Liceul Teoretic CRUGLIC	Română	0	0	0	1	3	2	2	2	0	0	6,10
CRUGLIC	Liceul Teoretic "Nicolae Donici"	Română	0	5	5	2	24	14	10	6	0	0	5,38
CRUILENI	Liceul Teoretic HÎRTOPIUL MIC	Română	0	1	0	2	6	7	2	0	0	1	5,58
HÎRTOPIUL MIC	Liceul Teoretic "Ion Sîmbu"	Română	0	0	5	2	17	4	0	1	0	0	4,83
CRUILENI	Liceul Teoretic MĂGDĂCEȘTI	Română	0	0	0	2	4	16	17	3	1	0	6,42
CRUILENI	Liceul Teoretic MĂLĂIEȘTI	Română	0	0	3	1	3	9	9	7	0	0	6,28
CRUILENI	Liceul Teoretic ONIȚCANI	Română	0	0	2	4	8	6	3	1	0	0	5,29
ONIȚCANI	Liceul Teoretic "Perspectiva"	Română	0	1	2	0	2	0	0	0	0	0	3,60
DONDUȘENI	Liceul Teoretic "Prometeu"	Română	1	0	0	1	2	0	0	0	0	0	3,75
BARABOI	Liceul Teoretic "A. Mateevici"	Română	0	0	3	0	3	1	1	0	0	0	4,62
DONDUȘENI	Liceul Teoretic "A. Pușkin"	Rusă	0	0	0	1	0	0	0	0	0	0	4,00
DONDUȘENI	Colegiul Agricol	Română	0	2	6	11	14	5	0	1	0	0	4,46
TAUL	Instituția Publică Liceul Teoretic "V. Coțofană"	Română	0	5	4	4	4	2	0	2	0	0	4,10
DROCHIA	Instituția Publică Liceul Teoretic Cotova	Română	0	1	2	6	7	1	1	0	0	0	4,44
CETROȘU	Instituția Publică Liceul rus nr.3	Rusă	0	0	1	0	7	8	5	1	0	0	5,86
DROCHIA	Instituția Publică Liceul Teoretic "B. P. Hasdeu"	Română	0	0	0	3	13	18	9	2	0	0	5,87
DROCHIA	Instituția Publică Liceul Teoretic "M. Eminescu"	Română	1	4	11	7	13	15	5	3	0	0	4,81
DROCHIA	Instituția Publică Liceul Teoretic "Ștefan cel Mare"	Română	0	1	7	4	4	6	11	1	0	0	5,29
DROCHIA	Instituția Publică Liceul Teoretic Pelinia	Română	0	0	0	2	4	6	3	3	0	0	6,06
PELINIA	Instituția Publică Liceul Teoretic "Ion Creangă"	Română	0	0	0	2	5	11	7	2	0	0	6,07
DROCHIA	Instituția Publică Liceul Teoretic "Viorel Cantemir"	Română	0	0	2	2	3	3	0	0	0	0	4,70
SOPIA	Liceul Teoretic "Vlad Ioviță"	Română	0	1	3	5	12	5	5	0	0	0	5,03
DUBĂSARI	Liceul Teoretic "Ion Creangă"	Română	0	1	2	7	10	13	6	2	0	0	5,41
COCIERI	Liceul Teoretic Doroțcaia	Română	0	2	1	6	2	3	0	3	0	0	4,88
DUBĂSARI	Liceul Teoretic "Ștefan cel Mare și Sfînt"	Română	0	0	0	0	2	4	3	2	0	0	6,45
DUBĂSARI	Liceul Teoretic "Mihai Eminescu"	Română	0	0	4	3	15	3	4	0	0	0	5,00
DUBĂSARI	Liceul Teoretic "Mihai Eminescu"	Rusă	0	0	0	0	1	2	0	1	0	0	6,25
DUBĂSARI	Liceul Teoretic Holercani	Română	0	0	0	0	1	7	4	1	0	0	6,38
HOLERCANI	Liceul Teoretic "Ștefan cel Mare"	Română	0	0	0	0	2	5	6	4	0	0	6,71
DUBĂSARI	Colegiul de Zootehnie și Medicină Veterinară	Română	0	0	0	1	1	0	0	0	0	0	4,50
MOLOVATA	Colegiul de Zootehnie și Medicină Veterinară	Rusă	0	0	0	0	0	1	1	0	0	0	6,50
EDINEȚ	Instituția Publică Liceul Teoretic Brătușeni	Rusă	0	0	1	2	11	4	1	0	1	0	5,30
BRĂTUȘENI	Instituția Publică Liceul Teoretic "Vasile Stroescu"	Română	0	0	3	3	3	0	0	0	0	0	4,00
EDINEȚ	Instituția Publică Liceul Teoretic "M. Sadoveanu"	Română	0	0	2	0	0	0	0	0	0	0	3,00
CUPCINI	Instituția Publică Liceul Teoretic "S. Kovalevskaia"	Rusă	0	0	0	0	0	1	1	1	0	0	7,00
EDINEȚ	Instituția Publică Liceul Teoretic "Dimitrie Cantemir"	Rusă	0	0	0	0	0	1	7	5	2	0	7,53
EDINEȚ	Instituția Publică Liceul Teoretic "M. Eminescu"	Română	0	0	1	7	9	8	2	0	0	0	5,11
EDINEȚ	Instituția Publică Liceul Teoretic "Pan Halippa"	Română	0	0	7	6	16	11	6	5	0	0	5,35
EDINEȚ	Instituția Publică Liceul Teoretic "V. Suhomlinski"	Rusă	0	0	3	3	10	3	1	1	0	0	4,95
EDINEȚ	SEMINARUL TEOLOGIC LICEAL DE FETE	Română	0	1	0	0	2	1	1	0	0	0	5,00
EDINEȚ	Instituția Publică Liceul Teoretic Fetești	Română	0	1	7	4	8	4	2	1	0	0	4,63
EDINEȚ	Instituția Publică Liceul Teoretic Gordinești	Română	0	1	3	2	4	0	1	0	0	0	4,18
FETEȘTI	Instituția Publică Liceul Teoretic Trinca	Română	0	1	2	3	3	2	1	1	0	0	4,77
EDINEȚ	Instituția Publică Liceul Teoretic "V. Topala"	Română	0	0	1	0	5	1	0	1	0	0	5,25
ZABRICENI	INSTITUȚIA PUBLICĂ LICEUL TEORETIC ALBINEȚUL VECHI	Română	0	0	3	1	2	3	1	0	0	0	4,80
FĂLEȘTI	INSTITUȚIA PUBLICĂ LICEUL TEORETIC "E. COȘERIU"	Română	0	0	1	2	6	5	3	0	0	0	5,41
ALBINEȚUL VECHI													
FĂLEȘTI													
CATRANȚ													

FALEȘTI	INSTITUȚIA PUBLICĂ LICEUL TEORETIC "GHEORGHE VRABIE"	Română	0	6	4	3	14	5	4	1	0	0	4,65
CALINEȘTI													
FALEȘTI	INSTITUȚIA PUBLICĂ LICEUL TEORETIC "M.EMINESCU"	Română	0	1	3	11	20	13	10	5	0	0	5,44
FALEȘTI													
FALEȘTI	INSTITUȚIA PUBLICĂ LICEUL TEORETIC "A.PUȘKIN"	Rusă	0	0	2	2	7	12	5	2	0	0	5,73
FALEȘTI													
FALEȘTI	INSTITUȚIA PUBLICĂ LICEUL TEORETIC "I.CREANGĂ"	Română	0	1	4	2	8	5	3	4	0	0	5,37
FALEȘTI													
FALEȘTI	INSTITUȚIA PUBLICĂ LICEUL TEORETIC "Mihai Corlăteanu"	Română	0	0	5	3	12	4	1	0	0	0	4,72
GLINJENI													
FALEȘTI	INSTITUȚIA PUBLICĂ LICEUL TEORETIC MĂRĂNDENI	Română	0	1	2	2	3	2	0	1	0	0	4,64
MĂRĂNDENI													
FALEȘTI	INSTITUȚIA PUBLICĂ LICEUL TEORETIC "ȘTEFAN CEL MARE ȘI SFÎNT"	Română	0	1	4	2	2	0	0	2	0	0	4,36
NAVIRNET													
FALEȘTI	INSTITUȚIA PUBLICĂ LICEUL TEORETIC "DIMITRIE CANTEMIR"	Română	0	0	4	1	1	0	0	0	0	0	3,50
PÎRLITIA													
FALEȘTI	INSTITUȚIA PUBLICĂ LICEUL TEORETIC "A.MATEEVICI"	Română	0	2	7	6	3	2	0	0	0	0	3,80
RAUȚEL													
FALEȘTI	INSTITUȚIA PUBLICĂ LICEUL TEORETIC "D.GHERMAN"	Română	0	0	2	4	6	2	1	0	0	0	4,73
RISIPENI													
FALEȘTI	INSTITUȚIA PUBLICĂ LICEUL TEORETIC "GRIGORE VIERU"	Română	0	1	4	4	8	1	1	0	0	0	4,37
SĂRATA VECHE													
FALEȘTI	INSTITUȚIA PUBLICĂ LICEUL TEORETIC "V.ALECSANDRI"	Română	0	1	2	4	11	9	6	1	1	0	5,49
SCUMPIA													
FLOREȘTI	Liceul Teoretic Cuhureștii de Sus	Română	0	0	0	3	6	6	1	0	0	0	5,31
CUHUREȘTII DE SUS													
FLOREȘTI	Liceul Teoretic "A. Cehov"	Rusă	0	0	1	0	1	2	1	0	0	0	5,40
FLOREȘTI													
FLOREȘTI	Liceul Teoretic "Ion Creangă"	Română	0	0	0	1	12	10	2	1	0	0	5,62
FLOREȘTI													
FLOREȘTI	Liceul Teoretic "M. Costin"	Română	0	2	8	9	10	3	0	3	0	0	4,46
FLOREȘTI													
FLOREȘTI	Liceul Teoretic Frumușica	Română	0	0	0	1	0	0	0	0	0	0	4,00
FRUMUȘICA													
FLOREȘTI	Liceul Teoretic "M. Eminescu"	Română	0	0	0	0	0	0	1	0	0	0	7,00
GHNDEȘTI													
FLOREȘTI	Liceul Teoretic "V. Alecsandri"	Română	0	5	4	2	8	3	1	0	0	0	4,13
MĂRCULEȘTI													
FLOREȘTI	Liceul Teoretic "A. Mateevici"	Română	0	1	3	4	8	3	2	0	0	0	4,71
SĂNĂTAUCA													
FLOREȘTI	Liceul Teoretic Ștefănești	Română	0	0	5	0	4	0	2	0	0	0	4,45
ȘTEFĂNEȘTI													
GLODENI	LICEUL TEORETIC BALATINA	Română	0	0	3	7	9	3	0	2	0	0	4,83
BALATINA													
GLODENI	LICEUL TEORETIC CIUCIULEA	Română	0	0	4	2	7	3	5	2	0	0	5,39
CIUCIULEA													
GLODENI	LICEUL TEORETIC COBANI	Română	0	2	5	2	9	2	2	4	1	0	5,15
COBANI													
GLODENI	LICEUL TEORETIC CUHNEȘTI	Română	0	0	2	1	5	1	0	0	0	0	4,56
CUHNEȘTI													
GLODENI	LICEUL TEORETIC DANU	Rusă	0	3	0	1	0	1	0	0	0	0	3,20
DANU													
GLODENI	LICEUL TEORETIC FUNDURII VECHI	Română	0	0	0	1	0	1	5	1	0	0	6,62
FUNDURII VECHI													
GLODENI	LICEUL TEORETIC "D.CANTEMIR"	Română	0	1	4	1	6	1	0	0	0	0	4,15
GLODENI													
GLODENI	LICEUL TEORETIC "LEV TOLSTOI"	Rusă	0	3	1	4	7	9	4	4	0	0	5,44
GLODENI													
GLODENI	Liceul Teoretic "Vasile Coroban"	Română	0	1	1	6	11	2	1	1	0	0	4,83
GLODENI													
GLODENI	LICEUL TEORETIC HÎJDIENI	Română	0	3	3	0	4	1	0	0	0	0	3,73
HÎJDIENI													
GLODENI	LICEUL TEORETIC LIMBENII VECHI	Română	0	1	3	7	12	2	3	1	0	0	4,83
LIMBENII VECHI													
GLODENI	LICEUL TEORETIC PETRUNEA	Română	0	0	0	3	4	0	2	0	0	0	5,11
PETRUNEA													
GLODENI	LICEUL TEORETIC STURZOVCA	Română	0	1	2	3	1	1	1	0	0	0	4,22
STURZOVCA													
GLODENI	LICEUL TEORETIC STURZOVCA	Rusă	0	0	0	0	2	1	2	0	0	0	6,00
STURZOVCA													
HÎNCEȘTI	Liceul Teoretic Bobeica	Română	0	1	4	3	7	13	8	0	0	0	5,42
BOBEICA													
HÎNCEȘTI	Liceul Teoretic "Ștefan Holban"	Română	0	0	2	1	13	17	8	4	0	0	5,89
CĂRPINENI													
HÎNCEȘTI	Liceul Teoretic "S. Andreev"	Română	0	2	4	5	12	6	4	1	1	0	5,06
CIOARA													
HÎNCEȘTI	Liceul Teoretic "A. Donici"	Română	0	0	1	0	1	1	0	0	0	0	4,67
CIUCIULENI													
HÎNCEȘTI	Liceul Teoretic "Dimitrie Cantemir"	Română	0	0	1	0	0	0	0	0	0	0	3,00
CRASNOARMEISCOE													
HÎNCEȘTI	Liceul Teoretic "Dimitrie Cantemir"	Rusă	0	1	0	1	8	4	5	1	0	0	5,65
CRASNOARMEISCOE													
HÎNCEȘTI	Colegiul de Construcții din Hîncești	Română	0	4	2	12	26	20	4	1	0	0	5,04
HÎNCEȘTI													
HÎNCEȘTI	Liceul Teoretic "M. Eminescu"	Română	0	0	5	6	7	2	3	0	1	0	4,83
HÎNCEȘTI													
HÎNCEȘTI	Liceul Teoretic "M. Lomonosov"	Rusă	0	0	0	0	5	3	4	0	0	0	5,92
HÎNCEȘTI													
HÎNCEȘTI	Liceul Teoretic "M. Sadoveanu"	Română	0	0	1	1	10	11	11	5	0	1	6,25
HÎNCEȘTI													
HÎNCEȘTI	Liceul Teoretic Lăpușna	Română	1	2	3	6	10	5	4	0	0	0	4,71
LĂPUȘNA													
HÎNCEȘTI	Liceul Teoretic "Cezar Radu"	Română	0	0	1	1	4	6	2	3	0	0	5,94
LEUȘENI													
HÎNCEȘTI	Liceul Teoretic Mingir	Română	0	2	1	4	11	5	5	2	0	0	5,30
MINGIR													
HÎNCEȘTI	Liceul Teoretic "Universum"	Română	0	0	2	3	9	5	0	0	0	0	4,89
SĂRATA-GALBENĂ													
IĂLOVENI	Liceul Teoretic Costești	Română	0	1	2	5	15	13	10	2	0	0	5,56
COSTEȘTI													
IĂLOVENI	Liceul Teoretic "Olimp"	Română	0	2	0	0	10	16	7	2	0	1	5,92
COSTEȘTI													
IĂLOVENI	Liceul Teoretic Horești	Română	0	0	1	2	2	4	1	0	0	0	5,20
HOREȘTI													
IĂLOVENI	Liceul Teoretic "Andrei Vartic"	Română	0	1	4	8	6	2	1	0	0	0	4,32
IĂLOVENI													
IĂLOVENI	Liceul Teoretic "Petre Ștefănuță"	Română	0	0	1	1	6	8	10	6	2	1	6,60
IĂLOVENI													
IĂLOVENI	Liceul Teoretic "Mihail Bărcă"	Română	0	0	0	0	0	5	1	0	0	0	6,17
MILEȘTII MICI													

IALOVENI	Liceul Teoretic Molești	Română	0	0	0	0	2	0	1	0	0	0	5,67
IALOVENI	Liceul Teoretic Puhoi	Română	0	2	3	9	12	8	1	0	0	0	4,69
IALOVENI	Liceul Teoretic "Ion Pelivan"	Română	0	0	1	0	4	4	15	16	2	0	7,10
IALOVENI	Liceul Teoretic "Ion Suruceanu"	Română	0	1	6	8	10	5	2	0	0	0	4,56
IALOVENI	Liceul Teoretic Țipala	Română	0	2	0	1	9	2	6	1	0	0	5,48
IALOVENI	Liceul Teoretic "Dimitrie Cantemir"	Română	0	0	4	2	7	5	4	3	0	0	5,48
IALOVENI	Liceul Teoretic Zimbreni	Română	0	1	1	2	4	3	10	6	0	0	6,26
LEOVA	Liceul Teoretic "Grigore Vieru"	Română	0	0	2	2	5	3	1	0	0	0	4,92
LEOVA	Liceul Teoretic "Lucian Blaga"	Română	0	0	4	8	3	2	4	0	0	0	4,71
LEOVA	Liceul Teoretic "Constantin Spătaru"	Română	0	0	3	4	13	15	2	2	0	0	5,38
LEOVA	Liceul Teoretic "Lev Tolstoi"	Rusă	0	0	0	2	5	1	7	1	0	0	6,00
LEOVA	Liceul Teoretic "Mihai Eminescu"	Română	0	2	5	8	11	12	1	0	0	0	4,74
LEOVA	Liceul Teoretic "Mihai Viteazu"	Română	0	0	2	4	11	3	0	0	0	0	4,75
LEOVA	Liceul Teoretic Bălăurești	Română	0	0	0	1	4	0	0	1	0	0	5,33
NISPORENI	Liceul Teoretic "Prometeu"	Română	0	0	0	1	5	2	2	1	0	0	5,73
NISPORENI	Liceul Teoretic "Grigore Vieru"	Română	0	0	1	3	9	5	4	0	0	0	5,36
NISPORENI	Liceul Teoretic Milești	Română	0	0	2	1	5	2	0	2	0	0	5,25
NISPORENI	Liceul Teoretic "Boris Cazacu"	Română	0	0	0	2	24	30	26	11	0	0	6,22
NISPORENI	Liceul Teoretic "Mircea Eliade"	Română	0	1	4	11	9	8	5	1	1	0	5,08
NISPORENI	Liceul Teoretic "Ștefan cel Mare"	Română	0	0	0	2	3	4	7	0	0	0	6,00
NISPORENI	Liceul Teoretic Seșiște	Română	0	0	1	4	9	6	2	1	0	0	5,30
NISPORENI	Liceul Teoretic "Alexandru cel Bun"	Română	0	0	0	3	2	3	5	1	0	0	5,93
OCNIȚA	Colegiul Agroindustrial "Gheorghe Răducan"	Română	0	0	4	1	2	2	0	0	0	0	4,22
OCNIȚA	LICEUL TEORETIC "CONSTANTIN STAMATI"	Română	0	2	2	2	5	7	6	1	0	0	5,40
OCNIȚA	LICEUL TEORETIC "GHEORGHE BIRUTORUL"	Rusă	0	0	0	1	1	2	1	2	1	0	6,62
OCNIȚA	LICEUL TEORETIC "MIHAIL SADOVEANU"	Română	0	0	5	0	5	4	9	4	0	1	6,04
OCNIȚA	LICEUL TEORETIC "MIHAI EMINESCU"	Română	0	3	2	2	3	3	2	0	0	0	4,47
OTACI	LICEUL TEORETIC "MIHAI EMINESCU"	Rusă	0	0	0	0	4	3	1	0	0	0	5,62
ORHEI	INSTITUȚIA PUBLICĂ LICEUL TEORETIC BIEȘTI	Română	0	0	1	0	4	8	1	2	0	0	5,88
ORHEI	Colegiul de Medicină	Română	0	1	5	11	36	18	8	2	0	0	5,20
ORHEI	Colegiul Pedagogic "Vasile Lupu"	Română	0	0	7	14	49	30	20	8	0	1	5,55
ORHEI	INSTITUȚIA PUBLICĂ LICEUL TEORETIC "A. RUSSO"	Română	0	0	7	7	10	11	4	2	0	0	5,10
ORHEI	INSTITUȚIA PUBLICĂ LICEUL TEORETIC "I. L. CARAGIALE"	Română	0	2	4	7	18	17	8	2	0	0	5,31
ORHEI	LICEUL TEORETIC "M. LOMONOSOV"	Rusă	0	0	0	0	2	5	4	0	0	0	6,18
ORHEI	LICEUL TEORETIC "ONISIFOR GHIBU"	Română	0	1	7	6	10	13	6	2	0	0	5,18
ORHEI	INSTITUȚIA PUBLICĂ LICEUL TEORETIC "ALEXANDRU DONICI"	Română	0	1	5	7	9	11	4	1	0	0	5,05
ORHEI	INSTITUȚIA PUBLICĂ LICEUL TEORETIC "V. LUPU"	Română	0	1	3	3	10	5	2	0	0	0	4,88
REZINA	Instituție Publică Liceul Teoretic "Ion Creangă"	Română	0	1	1	2	8	3	0	0	0	0	4,73
REZINA	Instituție Publică Liceul Teoretic Echimăuți	Română	0	2	3	2	4	2	1	0	0	0	4,29
REZINA	Instituție Publică Liceul Teoretic "Ioan Sârbu" Ignăței	Română	0	2	2	1	6	6	4	4	1	0	5,73
REZINA	Instituție Publică Liceul Teoretic Peciuște	Română	0	2	7	3	4	2	0	0	0	0	3,83
REZINA	Liceul Teoretic "A. Pușkin"	Rusă	0	0	1	0	9	5	4	0	0	0	5,58
REZINA	Liceul Teoretic "Alexandru cel Bun"	Română	0	0	0	2	7	13	10	7	0	0	6,33
REZINA	Liceul Teoretic "Ștefan cel Mare"	Română	0	0	3	8	23	13	13	3	1	1	5,66
RIBNIȚA	Liceul teoretic "Evrika"	Română	0	0	0	0	0	8	10	4	0	0	6,82
RISCANI	LICEUL TEORETIC "VICTOR DUMBRĂVEANU"	Română	0	0	0	1	12	7	3	2	0	0	5,72
RISCANI	LICEUL TEORETIC "SILVIAN LUCACI"	Română	0	0	2	2	1	2	0	0	0	0	4,43
RISCANI	LICEUL TEORETIC "EUGEN COȘERIU"	Română	0	0	1	3	1	4	2	0	0	0	5,27
RISCANI	LICEUL TEORETIC "CONSTANTIN POPOVICI"	Rusă	0	0	1	2	3	5	3	1	0	0	5,67
RISCANI	LICEUL TEORETIC RECEA	Română	0	0	3	1	3	4	2	1	0	0	5,29
RISCANI	Colegiul Agroindustrial	Română	0	2	4	14	30	9	5	2	0	0	4,95
RISCANI	Colegiul Agroindustrial	Rusă	0	0	0	2	6	7	7	1	0	0	5,96
RISCANI	LICEUL TEORETIC "DIMITRIE CANTEMIR"	Rusă	0	0	2	0	6	0	1	0	0	0	4,78
RISCANI	LICEUL TEORETIC "LIVIU DAMIAN"	Română	0	0	2	2	4	3	4	1	0	0	5,50
RISCANI	LICEUL TEORETIC VĂRATIC	Română	0	0	0	1	5	7	4	2	0	0	6,05

RÎSCANI	LICEUL TEORETIC "LEONID GHERMAN"	Română	0	0	1	1	6	5	0	0	0	0	5,15
ZAICANI	LICEUL TEORETIC "LUCEAFĂRUL"	Română	0	3	4	6	5	7	3	0	0	0	4,64
BIRUINȚA	LICEUL TEORETIC "LUCEAFĂRUL"	Rusă	0	0	0	1	3	1	1	0	0	0	5,33
CHIȘCĂRENI	Liceul Teoretic "N. Casso"	Română	0	0	0	2	9	8	1	1	0	0	5,52
CUBOLTA	LICEUL TEORETIC "P. HALIPPA"	Română	0	1	4	9	8	6	1	0	0	0	4,59
DRĂGĂNEȘTI	LICEUL TEORETIC "V. ALECSANDRI"	Română	0	1	3	3	5	2	0	0	0	0	4,29
PEPENI	LICEUL TEORETIC "A. AGAPIE"	Română	0	0	1	3	2	4	7	1	1	0	6,05
RĂDOAIA	LICEUL TEORETIC "ION CREANGĂ"	Română	0	1	3	4	7	4	1	1	0	0	4,81
RUBENIȚA	LICEUL TEORETIC "D.CANTEMIR"	Rusă	0	0	0	1	4	3	2	0	0	0	5,60
RUBENIȚA	LICEUL TEORETIC "M. EMINESCU"	Română	0	0	3	3	24	26	4	1	0	0	5,46
RUBENIȚA	LICEUL TEORETIC "OLIMP"	Română	0	0	4	9	17	13	5	1	0	0	5,18
RUBENIȚA	Liceul Teoretic "A.Russo"	Română	0	0	2	2	9	6	2	2	0	0	5,43
SOROCA	Liceul Teoretic Bădiceni	Română	0	0	2	1	5	4	2	1	0	0	5,40
BĂDICENI	Liceul Teoretic "A.Porcesu"	Română	0	5	7	3	5	0	0	0	0	0	3,40
SOROCA	Liceul Teoretic Cosăuți	Română	0	1	0	2	1	1	3	3	0	0	6,00
COSĂUȚI	Liceul Teoretic Nimereuca	Română	0	2	2	0	1	0	1	0	0	0	3,67
SOROCA	Liceul Teoretic Racovăț	Română	0	1	2	1	6	3	1	1	0	0	5,00
RACOVĂȚ	Liceu Teoretic Rublenița	Română	0	0	3	3	9	5	3	2	0	0	5,32
SOROCA	Colegiul "Prometeu-E.P.T."	Română	0	1	2	1	1	0	0	0	0	0	3,40
SOROCA	Colegiul "Prometeu-E.P.T."	Rusă	0	0	0	0	1	1	0	0	0	0	5,50
SOROCA	Colegiul de Arte "Nicolae Botros"	Română	0	3	13	6	4	0	0	0	0	0	3,42
SOROCA	Colegiul Pedagogic "Mihai Eminescu"	Română	0	1	7	20	42	30	9	2	0	0	5,15
SOROCA	Colegiul Pedagogic "Mihai Eminescu"	Rusă	0	0	0	1	8	5	4	0	0	0	5,67
SOROCA	Colegiul Tehnic Agricol	Română	0	1	1	4	20	3	1	0	0	0	4,87
SOROCA	Liceul Teoretic "A. Pușkin"	Rusă	0	0	0	0	0	3	0	0	0	0	6,00
SOROCA	Liceul Teoretic "C. Stere"	Română	0	0	2	1	9	4	4	1	1	0	5,64
SOROCA	Liceul Teoretic "I. Creangă"	Română	0	2	4	5	13	4	1	0	0	0	4,55
SOROCA	Liceul Teoretic "P. Rareș"	Română	0	4	6	7	15	14	4	1	0	0	4,88
SOROCA	Liceul Teoretic "G.Vieru"	Română	0	2	1	1	1	1	0	1	0	0	4,29
VASILCĂU	Liceul Teoretic Visoca	Română	0	0	3	6	7	2	1	0	0	0	4,58
VISOCA	INSTITUȚIA PUBLICĂ LICEUL TEORETIC "ALECU RUSSO"	Română	0	0	0	6	8	7	1	3	0	1	5,65
STRĂȘENI	INSTITUȚIA PUBLICĂ LICEUL TEORETIC "MITROPOLIT NESTOR VORNICESCU"	Română	0	1	1	3	6	5	2	5	0	0	5,70
STRĂȘENI	INSTITUȚIA PUBLICĂ LICEUL TEORETIC "ION CREANGĂ"	Română	0	0	1	0	0	1	0	1	0	0	5,67
MICLEȘENI	INSTITUȚIA PUBLICĂ LICEUL TEORETIC ROMĂNEȘTI	Română	0	2	1	2	2	7	8	1	0	0	5,70
STRĂȘENI	INSTITUȚIA PUBLICĂ LICEUL TEORETIC "UNIVERSUL"	Română	0	1	3	1	3	6	1	0	0	0	4,87
SCORENI	INSTITUȚIA PUBLICĂ LICEUL TEORETIC SIREȚI	Română	0	2	4	3	10	8	2	1	0	0	4,93
STRĂȘENI	INSTITUȚIA PUBLICĂ LICEUL TEORETIC INTERNAȚIONAL DE MANAGEMENT	Română	0	0	1	1	1	2	0	0	0	0	4,80
STRĂȘENI	INSTITUȚIA PUBLICĂ LICEUL TEORETIC "ION VĂTAMANU"	Română	0	0	3	0	3	4	5	4	0	0	6,05
STRĂȘENI	INSTITUȚIA PUBLICĂ LICEUL TEORETIC "MIHAI EMINESCU"	Română	0	1	3	4	16	9	2	1	0	0	5,08
STRĂȘENI	INSTITUȚIA PUBLICĂ LICEUL TEORETIC "NICOLAI NEKRASOV"	Română	0	0	3	4	9	1	0	0	0	0	4,47
STRĂȘENI	INSTITUȚIA PUBLICĂ LICEUL TEORETIC "NICOLAI NEKRASOV"	Rusă	0	0	0	1	0	2	2	0	0	0	6,00
STRĂȘENI	INSTITUȚIA PUBLICĂ LICEUL TEORETIC "I. INCULEȚ"	Română	0	0	1	0	3	15	2	1	0	0	5,91
VORNICENI	INSTITUȚIA PUBLICĂ LICEUL TEORETIC ZUBREȘTI	Română	0	0	0	1	4	5	3	3	0	0	6,19
ZUBREȘTI	Liceul teoretic Cotiușeni Mari	Română	0	1	2	3	9	2	3	0	0	0	4,90
SOLDĂNEȘTI	Liceul teoretic Cușmirca	Română	0	0	0	3	2	3	2	3	0	0	6,00
CUȘMIRCA	Liceul teoretic "A. Mateevici"	Română	0	0	2	7	14	9	4	3	0	0	5,38
SOLDĂNEȘTI	Liceul teoretic "Ștefan cel Mare"	Română	0	0	7	6	14	16	8	7	1	0	5,63
SOLDĂNEȘTI	LICEUL TEORETIC "MIHAI EMINESCU"	Română	0	1	2	0	6	0	3	1	0	0	5,15
STEFAN VODĂ	LICEUL TEORETIC CĂPLANI	Română	0	0	1	3	6	2	2	0	0	0	5,07
ANTONEȘTI	LICEUL TEORETIC "MIHAI ȘIRGHI"	Română	0	1	4	3	6	2	1	0	0	0	4,41
STEFAN VODĂ	LICEUL TEORETIC "ION CREANGĂ"	Română	0	2	0	1	4	1	1	3	0	0	5,42
CIOBURCIU	LICEUL TEORETIC "ECATERINA MALCOCI"	Română	1	2	7	1	10	4	7	1	0	0	4,88
STEFAN VODĂ	LICEUL TEORETIC "ION CREANGĂ"	Română	1	0	2	3	2	6	2	2	0	0	5,28
CROCMĂZ	LICEUL TEORETIC "BOGDAN PETRICEICU HAȘDEU"	Română	0	0	1	6	6	6	1	1	0	0	5,14
STEFAN VODĂ	LICEUL TEORETIC "ALEXANDRU CEL BUN"	Română	0	0	2	4	7	5	9	4	1	0	5,97
OLĂNEȘTI													
SLOBOZIA													

ȘTEFAN VODĂ	LICEUL TEORETIC "ȘTEFAN VODĂ"	Română	0	0	0	2	17	20	10	3	1	0	5,96
ȘTEFAN VODĂ	LICEUL TEORETIC RUS "DM. CANTEMIR"	Rusă	0	0	0	0	1	3	4	0	0	0	6,38
ȘTEFAN VODĂ	LICEUL TEORETIC "ȘTEFAN CIOBANU"	Română	0	0	2	5	12	8	1	0	0	0	5,04
TALMAZA	LICEUL TEORETIC "MARIA BIEȘU"	Română	0	4	6	4	6	0	1	0	0	0	3,76
ȘTEFAN VODĂ	LICEUL TEORETIC CIUMAI	Rusă	0	0	0	0	0	0	3	1	0	0	7,25
VOLINTIRI	LICEUL TEORETIC "IVAN VAZOV"	Rusă	0	0	3	1	13	13	16	8	2	1	6,32
TARACLIA	Colegiul de Muzică "Șt. Neaga"	Bulgară	0	0	0	0	2	0	1	0	0	0	5,67
CIUMAI	LICEUL TEORETIC TVARDIȚA	Rusă	0	0	0	1	5	2	6	3	0	0	6,29
TARACLIA	LICEUL TEORETIC "HRISTO BOTEV" s. Valea Perjei	Rusă	0	0	0	1	8	3	5	0	1	0	5,89
TELENEȘTI	LICEUL TEORETIC BRÎNZENII VECHI	Română	0	0	2	3	9	3	5	0	0	0	5,27
BRÎNZENII VECHI	LICEUL TEORETIC "A. PĂUNESCU"	Română	0	0	0	4	6	6	5	0	0	0	5,57
TELENEȘTI	LICEUL TEORETIC "D. Cantemir"	Română	0	0	2	1	9	7	4	3	0	0	5,73
CAZĂNEȘTI	LICEUL TEORETIC NEGURENI	Română	0	1	3	6	14	7	3	0	0	0	4,94
TELENEȘTI	LICEUL TEORETIC "V. ANESTIADE"	Română	0	1	0	2	6	6	5	3	1	0	6,00
MINDREȘTI	LICEUL TEORETIC "LUCIAN BLAGA"	Română	0	0	2	7	9	15	6	2	1	0	5,62
TELENEȘTI	LICEUL TEORETIC ȚÎNȚĂRENI	Română	0	0	3	0	6	8	4	5	1	0	6,07
TELENEȘTI	Liceul Teoretic "Lucian Blaga"	Română	0	0	0	0	0	0	2	4	0	0	7,67
ȚÎNȚĂRENI	LICEUL TEORETIC "D.CANTEMIR"	Română	0	0	0	2	9	4	5	3	0	0	5,91
TIRASPOL	LICEUL TEORETIC "ELADA"	Română	0	1	2	2	16	6	1	1	0	0	5,07
TIRASPOL	LICEUL TEORETIC "A. MATEEVICI"	Română	0	0	3	4	15	7	7	3	0	0	5,51
UNGHENI	LICEUL TEORETIC "A. MATEEVICI"	Rusă	0	0	0	0	2	1	0	0	0	0	5,33
CORNESȚI	LICEUL TEORETIC SCULENI	Română	0	2	3	6	11	9	9	3	0	0	5,42
UNGHENI	Colegiul Agroindustrial	Română	0	0	6	9	31	12	0	0	0	0	4,84
UNGHENI	Colegiul de Medicină	Română	0	0	2	4	18	16	4	1	0	0	5,42
UNGHENI	LICEUL TEORETIC "GH. ASACHI"	Română	0	1	4	5	19	14	4	8	2	1	5,74
UNGHENI	LICEUL TEORETIC "I. CREANGĂ"	Română	0	1	2	3	12	11	7	4	0	0	5,68
UNGHENI	LICEUL TEORETIC "M. EMINESCU"	Română	0	1	9	17	43	29	21	11	1	2	5,60
UNGHENI	LICEUL TEORETIC "A. PUȘKIN"	Rusă	0	0	0	1	15	19	6	3	0	0	5,89
UNGHENI	LICEUL TEORETIC "VASILE ALECSANDRI"	Română	0	0	0	1	11	9	11	17	2	1	6,81
UNGHENI	LICEUL TEORETIC "D.CELENGHIR"	Rusă	0	0	0	0	1	7	3	0	0	0	6,18
UTA GĂGĂUZIA	LICEUL TEORETIC BEȘGHIOZ	Rusă	0	0	0	0	2	0	0	0	0	0	5,00
AVDARMA	LICEUL TEORETIC CAZACLIA	Rusă	0	0	0	0	1	6	2	4	0	0	6,69
UTA GĂGĂUZIA	FILIALA CEADIR-LUNGA A LICEUL TEORETIC "ORIZONT"	Engleză	0	0	0	0	1	4	7	3	0	0	6,80
BESGHIOZ	LICEUL TEORETIC "V. MOȘCOV"	Rusă	0	0	1	0	2	5	10	6	0	0	6,71
UTA GĂGĂUZIA	Liceul Teoretic Nr. 2	Rusă	0	0	0	0	1	2	5	0	0	0	6,50
CEADIR-LUNGA	LICEUL TEORETIC RAIONAL "M.GUBOGLO"	Rusă	0	0	0	0	3	13	15	3	0	0	6,53
CEADIR-LUNGA	Liceul Teoretic "M.I. TUZLOV"	Rusă	0	0	0	0	2	2	1	1	1	0	6,57
UTA GĂGĂUZIA	LICEUL TEORETIC CIOC-MAIDAN	Rusă	0	0	0	0	0	1	1	2	0	0	7,25
CIOC-MAIDAN	LICEUL TEORETIC CIȘMICHIOI	Rusă	0	0	0	0	1	3	2	0	0	0	6,17
UTA GĂGĂUZIA	Colegiul Pedagogic "Mihail Ceacbir"	Găgăuză	0	0	0	0	2	4	6	3	0	0	6,67
COMRAT	LICEUL REGIONAL-INTERNAT SPORTIV	Rusă	0	0	0	0	1	5	5	0	0	0	6,36
UTA GĂGĂUZIA	LICEUL TEORETIC "D.MAVRODI"	Rusă	0	0	0	1	7	4	2	0	0	0	5,50
COMRAT	LICEUL TEORETIC "G.A.GAIDARJI"	Rusă	0	0	0	0	2	13	14	5	0	0	6,65
UTA GĂGĂUZIA	LICEUL TEORETIC "M.EMINESCU"	Română	0	0	1	0	0	4	2	1	0	0	6,12
COMRAT	LICEUL TEORETIC "N.TRETIACOV"	Rusă	0	0	1	0	12	9	3	0	0	0	5,52
UTA GĂGĂUZIA	LICEUL TEORETIC MUNICIPAL "D.CARACIOBAN"	Rusă	0	0	0	3	3	12	7	3	0	0	6,14
COMRAT	LICEUL MOLDO-TURC "S.DEMIREL"	Engleză	0	0	0	0	6	7	11	2	0	0	6,35
UTA GĂGĂUZIA	LICEUL TEORETIC CONGAZ	Rusă	0	0	0	0	0	1	1	1	0	0	7,00
CONGAZ	LICEUL TEORETIC "BORIS IANACOGLO"	Rusă	0	1	4	1	2	0	0	0	0	0	3,50
COPCEAC	LICEUL TEORETIC "S.I.BARANOVSKI"	Rusă	0	0	0	3	6	0	0	0	0	0	4,67
UTA GĂGĂUZIA	Colegiul Tehnic Agricol	Rusă	0	0	0	0	3	0	1	3	0	0	6,57
SVETLIȚI	LICEUL TEORETIC SVETLIȚI	Rusă	0	0	1	0	1	1	1	1	1	0	6,33
UTA GĂGĂUZIA	LICEUL TEORETIC TOMAI	Rusă	0	0	0	0	0	3	3	0	0	0	6,50
TOMAI	LICEUL TEORETIC "A. DOLJENKO"	Rusă	0	0	2	2	7	11	4	3	0	0	5,76
UTA GĂGĂUZIA	LICEUL TEORETIC Nr.2	Română	0	0	0	0	5	5	2	1	0	0	5,92
VULCĂNEȘTI													
VULCĂNEȘTI													

UNGHENI	LICEUL TEORETIC "A. MATEEVICI"	Română	0	0	0	0	1	0	0	0	0	0	5,00
PIRLIȚA													
UNGHENI	LICEUL TEORETIC "A. MATEEVICI"	Rusă	0	0	0	1	3	2	0	0	0	0	5,17
PIRLIȚA													
UNGHENI	LICEUL TEORETIC "GH. ASACHI"	Română	0	0	0	0	0	1	0	0	0	0	6,00
UNGHENI													
Total Informatica (U)		Română	0	0	1	2	6	12	6	0	0	0	5,74
		Rusă	0	0	0	1	3	8	2	1	0	0	5,93
Instrumente cu corzi													
Raion	Instituția de învățământ	Limba de instruire	Nota 1	Nota 2	Nota 3	Nota 4	Nota 5	Nota 6	Nota 7	Nota 8	Nota 9	Nota 10	Media
Localitate													
CHIȘINĂU	Colegiul Pedagogic "Alexei Mateevici"	Română	0	0	0	0	0	0	1	1	0	0	7,50
CHIȘINĂU													
Total Instrumente cu corzi		Română	0	0	0	0	0	0	1	1	0	0	7,50
Instrumente populare													
Raion	Instituția de învățământ	Limba de instruire	Nota 1	Nota 2	Nota 3	Nota 4	Nota 5	Nota 6	Nota 7	Nota 8	Nota 9	Nota 10	Media
Localitate													
CHIȘINĂU	Colegiul Pedagogic "Alexei Mateevici"	Română	0	0	0	0	1	0	1	1	2	0	7,60
CHIȘINĂU													
Total Instrumente populare		Română	0	0	0	0	1	0	1	1	2	0	7,60
Istoria artelor													
Raion	Instituția de învățământ	Limba de instruire	Nota 1	Nota 2	Nota 3	Nota 4	Nota 5	Nota 6	Nota 7	Nota 8	Nota 9	Nota 10	Media
Localitate													
CAHUL	Colegiul Industrial - Pedagogic	Română	0	0	1	0	0	0	0	0	0	0	3,00
CAHUL													
CHIȘINĂU	Colegiul Național de Coregrafie	Română	0	0	0	0	8	13	12	8	3	3	6,87
CHIȘINĂU													
SOROCA	Colegiul de Arte "Nicolae Botgros"	Română	0	0	0	0	4	0	0	0	0	0	5,00
SOROCA													
Total Istoria artelor		Română	0	0	1	0	12	13	12	8	3	3	6,65
Istoria artelor plastice													
Raion	Instituția de învățământ	Limba de instruire	Nota 1	Nota 2	Nota 3	Nota 4	Nota 5	Nota 6	Nota 7	Nota 8	Nota 9	Nota 10	Media
Localitate													
BĂLȚI	Liceul Teoretic Republican "Ion Creangă"	Română	0	0	2	1	0	2	2	1	0	0	5,50
BĂLȚI													
CAHUL	Colegiul Industrial - Pedagogic	Română	1	3	1	1	1	0	0	0	0	0	2,71
CAHUL													
CHIȘINĂU	Liceul Teoretic "Mihai Greuc"	Rusă	0	2	0	3	0	2	1	0	0	0	4,38
BOTANICA CHIȘINĂU													
CHIȘINĂU	Colegiul de Arte Plastice "Alexandru Plămădeală"	Română	1	5	7	9	13	15	6	3	1	2	5,13
CHIȘINĂU													
CHIȘINĂU	Colegiul de Arte Plastice "Alexandru Plămădeală"	Rusă	0	0	1	3	6	3	0	0	0	0	4,85
CHIȘINĂU													
CHIȘINĂU	Liceul Academic de Arte Plastice "Igor Vieru"	Română	0	0	0	1	3	1	4	7	0	1	7,00
CHIȘINĂU													
CHIȘINĂU	Liceul Teoretic cu profil de arte "Mihail Berezovschi"	Română	0	0	0	0	1	2	2	1	1	0	6,86
CHIȘINĂU													
SOROCA	Colegiul de Arte "Nicolae Botgros"	Română	0	1	2	1	0	0	0	0	0	0	3,00
SOROCA													
Total Istoria artelor plastice		Rusă	0	2	1	6	6	5	1	0	0	0	4,67
		Română	2	9	12	13	18	20	14	12	2	3	5,33
Istoria costumului și a dansului													
Raion	Instituția de învățământ	Limba de instruire	Nota 1	Nota 2	Nota 3	Nota 4	Nota 5	Nota 6	Nota 7	Nota 8	Nota 9	Nota 10	Media
Localitate													
TARACLIA	Colegiul de Muzică "Șt. Neaga"	Bulgară	1	0	0	0	0	0	0	0	0	0	1,00
TVARDIȚA													
Total Istoria costumului și a dansului		Bulgară	1	0	0	0	0	0	0	0	0	0	1,00
Istoria culturii													
Raion	Instituția de învățământ	Limba de instruire	Nota 1	Nota 2	Nota 3	Nota 4	Nota 5	Nota 6	Nota 7	Nota 8	Nota 9	Nota 10	Media
Localitate													
SOROCA	Colegiul de Arte "Nicolae Botgros"	Română	0	1	4	0	2	0	0	0	0	0	3,43
SOROCA													
Total Istoria culturii		Română	0	1	4	0	2	0	0	0	0	0	3,43
Istoria dansului popular													
Raion	Instituția de învățământ	Limba de instruire	Nota 1	Nota 2	Nota 3	Nota 4	Nota 5	Nota 6	Nota 7	Nota 8	Nota 9	Nota 10	Media
Localitate													
SOROCA	Colegiul Pedagogic "Mihai Eminescu"	Română	0	0	0	0	3	2	4	2	0	0	6,45
SOROCA													
Total Istoria dansului popular		Română	0	0	0	0	3	2	4	2	0	0	6,45
Istoria românilor și universală (A)													
Raion	Instituția de învățământ	Limba de instruire	Nota 1	Nota 2	Nota 3	Nota 4	Nota 5	Nota 6	Nota 7	Nota 8	Nota 9	Nota 10	Media
Localitate													
BĂLȚI	Colegiul de Muzică și Pedagogie	Română	0	0	1	0	1	4	0	0	0	0	5,33
BĂLȚI													
BĂLȚI	Colegiul de Muzică și Pedagogie	Rusă	0	0	1	1	2	0	1	1	0	0	5,33
BĂLȚI													
CAHUL	Colegiul Industrial - Pedagogic	Română	0	0	0	0	0	1	0	1	0	0	7,00
CAHUL													
CHIȘINĂU	Liceul Teatral Orășenesc	Rusă	0	0	0	0	0	0	1	0	0	0	7,00
BOTANICA CHIȘINĂU													
CHIȘINĂU	Liceul Teoretic cu profil de arte "Elena Alistar"	Română	0	0	0	0	0	0	2	1	1	0	7,75
BOTANICA CHIȘINĂU													
CHIȘINĂU	Liceul Teoretic cu profil de arte "Nicolae Sulac"	Română	0	0	0	0	0	0	0	1	0	0	8,00
CHIȘINĂU													
CHIȘINĂU	Colegiul de Arte Plastice "Alexandru Plămădeală"	Română	0	0	0	0	0	0	1	0	0	0	7,00
CHIȘINĂU													
CHIȘINĂU	Colegiul de Arte Plastice "Alexandru Plămădeală"	Rusă	0	0	0	0	1	0	0	0	0	0	5,00
CHIȘINĂU													
CHIȘINĂU	Colegiul de Muzică "Ștefan Neaga"	Română	0	1	0	0	0	0	0	2	0	0	6,00
CHIȘINĂU													
CHIȘINĂU	Colegiul Pedagogic "Alexei Mateevici"	Română	0	0	0	0	1	3	1	2	0	0	6,57
CHIȘINĂU													

CHIȘINĂU	Liceul-internat Republican de muzică "Ciprian Porumbescu"	Română	0	0	1	0	4	1	5	5	0	0	6,50
CHIȘINĂU	Liceul Academic de Arte Plastice "Igor Vieru"	Română	0	0	0	0	0	0	2	1	0	0	7,33
CHIȘINĂU	Universitatea Liberă Internațională din Moldova	Română	1	0	0	0	0	0	0	0	0	0	1,00
CHIȘINĂU	Liceul Teoretic cu profil de arte "Mihail Berezovschi"	Română	0	0	0	0	0	0	2	0	0	0	7,00
SOROCA	Colegiul de Arte "Nicolae Botros"	Română	0	0	1	0	2	4	1	0	0	0	5,50
SOROCA	Colegiul Pedagogic "Mihai Eminescu"	Română	0	0	0	0	0	0	0	0	2	0	9,00
SOROCA		Rusă	0	0	1	1	3	0	2	1	0	0	5,50
SOROCA		Română	1	1	3	0	8	13	14	13	3	0	6,41
Total Istoria românilor și universală (A)													

Istoria românilor și universală (R.S.T)

Raion	Instituția de învățământ	Limba de instruire	Nota 1	Nota 2	Nota 3	Nota 4	Nota 5	Nota 6	Nota 7	Nota 8	Nota 9	Nota 10	Media
ANENII NOI	Localitate												
ANENII NOI	Instituție Publică Liceul Teoretic "Andrei Straistă"	Română	0	0	0	0	0	2	1	4	0	0	7,29
ANENII NOI	Instituție Publică Liceul Teoretic "Mihai Eminescu"	Română	0	0	0	0	0	1	0	1	0	0	7,00
ANENII NOI	Instituție Publică Liceul Teoretic Rus "A.Pușkin"	Rusă	0	0	0	0	0	1	1	0	0	0	6,50
ANENII NOI	Instituție Publică Liceul Teoretic "Anton Guzun"	Română	0	0	0	0	0	0	0	1	0	0	8,00
ANENII NOI	Instituție Publică Liceul Teoretic "EMIL NICULA"	Română	0	0	0	0	0	3	2	1	3	0	7,44
BASARABEASCA	LICEUL TEORETIC "ALEXANDR PUȘKIN"	Rusă	0	0	0	0	1	1	1	0	0	0	6,00
BASARABEASCA	LICEUL TEORETIC "MATEI BASARAB"	Română	0	0	0	0	0	0	1	0	0	1	8,50
BĂLȚI	Colegiul de Industrie Ușoară	Rusă	0	0	0	0	0	0	1	0	0	0	7,00
BĂLȚI	Colegiul de Medicină	Română	0	0	0	1	1	0	0	1	0	0	5,67
BĂLȚI	Colegiul de Medicină	Rusă	0	0	0	0	0	1	0	1	0	0	7,00
BĂLȚI	Colegiul Politehnic	Română	0	0	0	0	1	0	0	0	0	0	5,00
BĂLȚI	Colegiul Politehnic	Rusă	0	0	0	2	2	2	0	0	0	0	5,00
BĂLȚI	Colegiul Tehnic Feroviar	Română	0	0	0	0	0	1	1	0	0	0	6,50
BĂLȚI	LICEUL TEORETIC "A.PUȘKIN"	Rusă	0	0	0	0	0	1	0	0	0	0	6,00
BĂLȚI	LICEUL TEORETIC "D.CANTEMIR"	Rusă	0	0	0	0	0	0	1	5	2	0	8,12
BĂLȚI	LICEUL TEORETIC "G.COȘBUC"	Română	0	0	0	0	0	0	1	0	0	0	7,00
BĂLȚI	LICEUL TEORETIC "M.EMINESCU"	Română	0	0	0	0	0	0	0	6	1	4	8,82
BĂLȚI	LICEUL TEORETIC "M.GORKI"	Rusă	0	0	0	0	0	0	1	1	0	0	7,50
BĂLȚI	LICEUL TEORETIC "N.GOGOL"	Rusă	0	0	0	1	0	3	1	0	0	0	5,80
BĂLȚI	LICEUL TEORETIC "V.ALECSANDRI"	Română	0	0	0	0	1	0	4	1	0	0	6,83
BĂLȚI	Liceul Teoretic Republican "Ion Creangă"	Română	0	0	0	0	0	0	0	1	0	0	8,00
BENDER	Liceul Teoretic "Alexandru cel Bun"	Română	0	0	0	0	0	0	2	11	0	1	8,00
BRICENI	Liceul Teoretic Beleavinți	Rusă	0	0	0	0	0	2	1	0	0	0	6,33
BRICENI	Liceul Teoretic "Grigore Vieru"	Română	0	0	0	1	0	1	0	0	0	0	5,00
BRICENI	Liceul Teoretic Cotujeni	Română	0	2	0	0	2	2	1	1	0	0	5,12
BRICENI	Liceul Teoretic Grimăncăuți	Română	0	0	0	4	0	0	0	0	0	0	4,00
BRICENI	Liceul Teoretic Larga	Română	0	0	1	0	0	0	0	0	0	0	3,00
BRICENI	Liceul Teoretic Lipcani	Română	0	0	1	2	0	2	6	3	1	0	6,53
BRICENI	Liceul Teoretic Tabani	Română	0	0	0	0	0	1	0	1	0	0	7,00
BRICENI	Liceul Teoretic Trebisăuți	Română	0	1	0	0	0	0	1	1	0	0	5,67
CAHUL	Liceul Teoretic "D. Cantemir"	Rusă	0	0	0	0	0	0	0	1	0	0	8,00
CAHUL	Liceul Teoretic "M.Eminescu"	Română	0	0	0	0	0	0	0	1	0	0	8,00
CAHUL	Liceul Teoretic "P.Rumeanțev"	Rusă	0	0	0	0	3	2	0	1	0	0	5,83
CAHUL	Liceul Teoretic "V. Alecsandri"	Română	0	0	0	0	0	0	1	0	0	0	7,00
CAHUL	Liceul Teoretic "M.Sadoveanu"	Română	0	0	0	0	1	1	0	1	0	0	6,33
SLOBOZIA MARE	Liceul Teoretic "Mihai Eminescu"	Română	0	0	0	0	0	0	1	0	0	0	7,00
CANTEMIR	Instituția publică Liceul Teoretic "D.Cantemir"	Română	0	0	0	0	1	1	0	1	0	0	6,33
CANTEMIR	Instituția publică Liceul Teoretic "Nicolae Mihai"	Română	0	0	0	0	0	0	2	1	0	0	7,33
CIOBALACCIA	Instituția publică Liceul Teoretic "Nicolae Mihai"	Rusă	0	0	0	0	0	0	1	0	0	0	7,00
CANTEMIR	Instituția publică Liceul teoretic "Valeriu Hanganu"	Română	0	0	0	1	2	2	0	0	0	0	5,20
COCULIA													
CANTEMIR	Instituția publică Liceul Teoretic "Vasile Parvan"	Română	0	0	0	0	0	0	0	1	0	0	8,00
GOTEȘTI													
CĂLĂRAȘI	Liceul Teoretic "Mihail Sadoveanu"	Română	0	0	0	0	0	0	1	0	0	0	7,00
CĂLĂRAȘI	Liceul Teoretic "Mihai Eminescu"	Română	0	0	0	0	0	0	1	1	0	0	7,50
CĂLĂRAȘI	Liceul Teoretic "Grigore Vieru"	Română	0	0	0	0	0	1	1	4	0	0	7,50
VALCINEI													
CAUȘENI	LICEUL TEORETIC "A.MATEEVICI"	Română	0	0	0	0	0	0	0	1	0	0	8,00
CAINARI													
CAUȘENI	LICEUL TEORETIC "A.MATEEVICI"	Română	0	0	0	0	1	0	1	6	0	0	7,50
CAUȘENI													

CAUSENI TARACLIA	LICEUL TEORETIC "ȘTEFAN CEL MARE ȘI SFÎNT"	Română	0	0	0	1	2	1	2	0	0	0	5,67
CHIȘINĂU BĂCIOI	Instituția Publică Liceul Teoretic "Grigore Vieru"	Română	0	0	0	0	0	1	0	1	0	0	7,00
CHIȘINĂU BOTANICA CHIȘINĂU	Instituția Publică Liceul Teoretic "Traian"	Română	0	0	0	0	0	0	0	1	0	0	8,00
CHIȘINĂU BOTANICA CHIȘINĂU	Instituția Publică Liceul Teoretic "Tudor Vladimirescu"	Română	0	0	0	1	0	0	0	0	0	0	4,00
CHIȘINĂU BOTANICA CHIȘINĂU	Liceul "Nicolae Iorga"	Română	0	0	0	0	0	0	0	6	0	0	8,00
CHIȘINĂU BOTANICA CHIȘINĂU	LICEUL PROFESIONAL NR.2	Română	0	1	0	5	14	11	4	0	0	0	5,31
CHIȘINĂU BOTANICA CHIȘINĂU	LICEUL TEORETIC "DIMITRIE CANTEMIR"	Rusă	0	0	0	0	0	2	0	0	1	1	7,75
CHIȘINĂU BOTANICA CHIȘINĂU	Liceul Teoretic "Mihai Eminescu"	Română	0	0	0	0	0	0	0	1	0	0	8,00
CHIȘINĂU BOTANICA CHIȘINĂU	Liceul Teoretic "P.Movilă"	Rusă	0	0	0	0	0	0	1	0	0	0	7,00
CHIȘINĂU BOTANICA CHIȘINĂU	LICEUL TEORETIC "V.ALECSANDRI"	Română	0	0	0	0	0	0	1	0	0	0	7,00
CHIȘINĂU BOTANICA CHIȘINĂU	Liceul teoretic seral nr.2	Română	0	2	0	0	0	4	2	0	0	0	5,25
CHIȘINĂU BUIUCANI CHIȘINĂU	Instituția Publică Liceul Teoretic "Alexandr Pușkin"	Rusă	0	0	0	0	0	0	1	1	0	0	7,50
CHIȘINĂU BUIUCANI CHIȘINĂU	Instituția Publică Liceul Teoretic "Liviu Deleanu"	Română	0	0	0	0	0	0	1	0	0	0	7,00
CHIȘINĂU BUIUCANI CHIȘINĂU	Instituția Publică Liceul Teoretic "Onisifor Ghibu"	Română	0	0	0	1	1	3	2	1	0	0	6,12
CHIȘINĂU BUIUCANI CHIȘINĂU	Instituția Publică Liceul Teoretic "Spiru Haret"	Română	0	0	0	0	0	1	1	3	1	0	7,67
CHIȘINĂU BUIUCANI CHIȘINĂU	LICEUL PROFESIONAL NR.1	Română	0	0	0	0	2	1	2	0	0	0	6,00
CHIȘINĂU BUIUCANI CHIȘINĂU	Liceul Teoretic "Dante Alighieri"	Română	0	0	0	0	0	0	1	1	0	0	7,50
CHIȘINĂU BUIUCANI CHIȘINĂU	Liceul Teoretic "N.V.Gogol"	Rusă	0	0	0	0	0	0	0	0	1	0	9,00
CHIȘINĂU BUIUCANI CHIȘINĂU	Liceul Teoretic "Petru Rareș"	Română	0	0	0	0	1	5	3	2	0	0	6,55
CHIȘINĂU BUIUCANI CHIȘINĂU	LICEUL TEORETIC "PRINCEPSA NATALIA DADIANI"	Română	0	0	0	0	0	0	2	0	0	0	7,00
CHIȘINĂU BUIUCANI CHIȘINĂU	Liceul Teoretic European	Română	0	0	0	0	0	0	1	0	0	0	7,00
CHIȘINĂU CENTRU CHIȘINĂU	Instituția de Învățământ Liceul "Litterarum"	Română	0	0	0	0	0	0	1	1	1	0	8,00
CHIȘINĂU CENTRU CHIȘINĂU	Instituția Publică Liceul Teoretic "Mihai Viteazul"	Română	0	0	0	0	0	0	0	0	1	0	9,00
CHIȘINĂU CENTRU CHIȘINĂU	Instituția Publică Liceul Teoretic "Minerva"	Română	0	0	0	0	1	0	1	5	0	0	7,43
CHIȘINĂU CENTRU CHIȘINĂU	Instituția Publică Liceul Teoretic "Universul"	Română	0	0	0	0	1	0	0	2	0	0	7,00
CHIȘINĂU CENTRU CHIȘINĂU	Liceul Teoretic "Gheorghe Asachi"	Română	0	0	0	0	0	2	1	4	4	1	8,08
CHIȘINĂU CHIȘINĂU	CENTRU EXTERNAT 1	Română	0	0	1	0	1	0	0	0	0	0	4,00
CHIȘINĂU CHIȘINĂU	Colegiul "Mondostud-Art"	Română	0	0	0	0	7	1	0	0	0	0	5,12
CHIȘINĂU CHIȘINĂU	Colegiul Cooperatist din Moldova	Română	0	0	0	0	0	0	0	2	0	0	8,00
CHIȘINĂU CHIȘINĂU	Colegiul de Construcții	Română	0	1	0	2	1	1	3	1	0	0	5,56
CHIȘINĂU CHIȘINĂU	Colegiul de Informatică	Română	0	0	0	1	1	3	5	3	1	1	7,00
CHIȘINĂU CHIȘINĂU	Colegiul de Microelectronică și Tehnică de Calcul	Română	0	0	0	0	0	1	0	2	0	0	7,33
CHIȘINĂU CHIȘINĂU	Colegiul de Transporturi	Română	0	0	1	0	5	1	1	1	0	0	5,44
CHIȘINĂU CHIȘINĂU	Colegiul de Transporturi	Rusă	0	0	0	2	1	1	0	0	0	0	4,75
CHIȘINĂU CHIȘINĂU	Colegiul Financiar – Bancar "A. Diordița"	Română	0	0	0	0	1	0	8	2	2	1	7,50
CHIȘINĂU CHIȘINĂU	Colegiul Financiar – Bancar "A. Diordița"	Rusă	0	0	0	0	1	3	2	0	0	0	6,17
CHIȘINĂU CHIȘINĂU	Colegiul Național de Comerț al ASEM	Română	0	0	2	4	23	13	11	6	0	1	5,83
CHIȘINĂU CHIȘINĂU	Colegiul Național de Comerț al ASEM	Rusă	0	0	0	0	0	0	0	1	0	0	8,00
CHIȘINĂU CHIȘINĂU	Colegiul Național de Medicină și Farmacie "Raisa Pacalo"	Română	0	0	0	0	0	0	3	2	0	0	7,40
CHIȘINĂU CHIȘINĂU	Colegiul Politehnic	Română	0	0	0	0	3	4	2	3	0	0	6,42
CHIȘINĂU CHIȘINĂU	Colegiul Tehnic al UTM	Română	0	0	0	1	0	0	0	0	0	0	4,00
CHIȘINĂU CHIȘINĂU	Colegiul Tehnologic	Română	0	0	0	0	1	2	4	0	0	0	6,43
CHIȘINĂU CHIȘINĂU	Liceul Academiei de Științe a Moldovei	Română	0	0	0	0	0	0	2	3	2	1	8,25
CHIȘINĂU CHIȘINĂU	Liceul Internat Republican cu Profil Sportiv	Română	0	1	0	2	1	5	2	0	0	0	5,36
CHIȘINĂU CHIȘINĂU	Liceul Teoretic Agricol al UASM	Română	0	0	0	0	1	0	0	0	0	0	5,00
CHIȘINĂU CHIȘINĂU	Liceul Teoretic cu Profil Real "Mihai Mariniciu"	Română	0	0	0	0	0	2	0	0	1	0	7,00
CHIȘINĂU CIOCANĂ CHIȘINĂU	Instituția Publică Liceul Teoretic "Constantin Negruzzi"	Română	0	0	0	0	0	0	0	2	2	0	8,50
CHIȘINĂU CIOCANĂ CHIȘINĂU	Instituția Publică Liceul Teoretic "Ginta Latină"	Română	0	0	0	0	1	1	1	2	0	0	6,80
CHIȘINĂU CIOCANĂ CHIȘINĂU	Instituția Publică Liceul Teoretic "Petru Zadnipru"	Română	0	0	0	0	0	0	0	0	1	0	9,00
CHIȘINĂU CIOCANĂ CHIȘINĂU	Liceul Teoretic "Gaudeamus"	Română	0	0	0	0	0	2	3	2	0	0	7,00
CHIȘINĂU CIOCANĂ CHIȘINĂU	Liceul Teoretic cu profil de arte "Mihail Berezovschi"	Română	0	0	0	0	0	0	0	1	0	0	8,00
CHIȘINĂU CIORESCU	Liceul Teoretic "Nicolae Bălcescu"	Română	0	0	0	0	0	0	0	0	1	0	9,00
CHIȘINĂU DURLEȘTI	Instituția Privată de Învățământ Liceul Teoretic "ORIZONT"	Engleză	0	0	0	0	0	0	0	2	0	2	9,00
CHIȘINĂU DURLEȘTI	Instituția Publică Liceul Teoretic "Hyperion"	Română	0	0	0	0	2	1	1	1	0	0	6,20
CHIȘINĂU DURLEȘTI	Liceul Teoretic "Durlăști"	Română	0	0	1	1	0	0	0	0	0	0	3,50

CHISINĂU	Liceul "Svetoci"	Rusă	0	0	0	0	0	0	1	0	0	0	7,00
RIȘCANI CHISINĂU													
CHISINĂU	Liceul Tehnologic Resurse Educaționale și Trayning Tehnologic "B.Z.Herli"	Rusă	0	0	0	0	0	0	0	1	0	0	8,00
RIȘCANI CHISINĂU													
CHISINĂU	Liceul Teoretic "George Menicu"	Română	0	0	0	0	0	0	0	1	0	0	8,00
RIȘCANI CHISINĂU													
CHISINĂU	Liceul Teoretic "Ion Creangă"	Română	0	0	0	0	0	0	1	7	0	0	7,88
RIȘCANI CHISINĂU													
CHISINĂU	Liceul Teoretic "Lucian Blaga"	Română	0	0	0	0	0	0	1	1	0	0	7,50
RIȘCANI CHISINĂU													
CHISINĂU	LICEUL TEORETIC "MIGUEL DE CERVANTES SAAVEDRA"	Română	0	0	0	0	0	1	0	2	0	0	7,33
RIȘCANI CHISINĂU													
CHISINĂU	Liceul Teoretic "Mihail Sadoveanu"	Română	0	0	0	1	1	0	4	1	1	1	7,11
RIȘCANI CHISINĂU													
CHISINĂU	Liceul Teoretic "Natalia Gheorghiu"	Rusă	0	0	0	0	0	1	2	0	0	0	6,67
RIȘCANI CHISINĂU													
CHISINĂU	Instituția Publică Liceul Teoretic "Alexandru cel Bun"	Română	0	0	0	0	0	0	0	0	1	0	9,00
ȘINGERA													
CIMIȘLIA	Instituția Publică LICEUL TEORETIC "MIHAI EMINESCU"	Română	0	0	0	0	0	0	0	1	0	0	8,00
CIMIȘLIA													
CIMIȘLIA	Instituția Publică LICEUL TEORETIC "MIHAI VITEAZUL"	Română	0	0	0	1	1	4	3	1	0	0	6,20
CIMIȘLIA													
CIMIȘLIA	Instituția Publică LICEUL TEORETIC "HYPERION"	Română	0	0	0	0	0	0	0	0	0	1	10,00
GURA GALBENEI													
CIMIȘLIA	Instituția Publică LICEUL TEORETIC "ȘTEFAN CEL MARE"	Română	0	0	1	2	1	0	2	0	0	0	5,00
MIHAILOVCA													
CRULENI	Liceul Teoretic "Boris Dînga"	Română	0	0	0	0	0	1	2	3	0	1	7,71
CRULENI													
CRULENI	Liceul Teoretic "Nicolae Donici"	Română	0	0	0	0	0	0	0	1	1	0	8,50
DUBĂSARI VECHI													
CRULENI	Liceul Teoretic "Ion Sîrbu"	Română	0	0	0	0	0	0	0	1	0	0	8,00
MAȘCĂUȚI													
CRULENI	Liceul Teoretic MĂGDĂCEȘTI	Română	0	0	0	0	0	0	0	0	2	3	9,60
MĂGDĂCEȘTI													
DONDUȘENI	Liceul Teoretic "Prometeu"	Română	0	1	0	0	0	0	2	0	0	0	5,33
BARABOI													
DONDUȘENI	Liceul Teoretic "A. Mateevici"	Română	0	0	1	0	0	0	1	0	0	0	5,00
DONDUȘENI													
DONDUȘENI	Colegiul Agricol	Română	0	0	0	0	0	1	1	0	0	0	6,50
TAUL													
DROCHIA	Instituția Publică Liceul rus nr.3	Rusă	0	0	0	1	3	3	4	1	1	0	6,31
DROCHIA													
DROCHIA	Instituția Publică Liceul Teoretic "B. P. Hasdeu"	Română	0	0	0	0	0	0	1	1	2	1	8,60
DROCHIA													
DROCHIA	Instituția Publică Liceul Teoretic "M. Eminescu"	Română	0	0	0	0	0	2	1	1	0	1	7,40
DROCHIA													
DROCHIA	Instituția Publică Liceul Teoretic "Ștefan cel Mare"	Română	0	0	0	0	1	0	0	0	2	0	7,67
DROCHIA													
DUBĂSARI	Liceul Teoretic "Vlad Ioviță"	Română	0	0	0	0	1	2	0	0	0	0	5,67
COCIERI													
DUBĂSARI	Liceul Teoretic "Ștefan cel Mare și Sfînt"	Română	0	0	0	0	0	0	2	0	0	0	7,00
DOROȚCAIA													
DUBĂSARI	Liceul Teoretic "Mihai Eminescu"	Română	0	0	1	0	4	8	9	5	1	0	6,54
DUBĂSARI													
EDINEȚ	Instituție Publică Liceul Teoretic Brătușeni	Rusă	0	0	0	0	1	0	0	0	0	0	5,00
BRĂTUȘENI													
EDINEȚ	Instituție Publică Liceul Teoretic "S.Kovalevskaia"	Rusă	0	0	0	0	1	1	0	1	0	0	6,33
CUPCINI													
EDINEȚ	Instituție Publică Liceul Teoretic "M. Eminescu"	Română	0	0	0	0	0	0	0	1	0	0	8,00
EDINEȚ													
EDINEȚ	Instituție Publică Liceul Teoretic "Pan Halippa"	Română	0	0	0	0	0	0	0	0	1	0	9,00
EDINEȚ													
EDINEȚ	Instituție Publică Liceul Teoretic Gordinești	Română	0	0	1	1	1	0	1	0	1	0	5,60
GORDINEȘTI													
FALEȘTI	INSTITUȚIA PUBLICĂ LICEUL TEORETIC "MEMINESCU"	Română	0	0	0	0	0	0	0	1	0	0	8,00
FALEȘTI													
FALEȘTI	INSTITUȚIA PUBLICĂ LICEUL TEORETIC "I.CREANGĂ"	Română	0	0	0	0	1	0	0	0	0	0	5,00
FALEȘTI													
FLOREȘTI	Liceul Teoretic Cuhureștii de Sus	Română	0	0	0	0	0	0	0	2	0	0	8,00
CUHUREȘTII DE SUS													
FLOREȘTI	Liceul Teoretic "A. Cehov"	Rusă	0	0	0	1	1	2	1	0	0	0	5,60
FLOREȘTI													
FLOREȘTI	Liceul Teoretic "M. Eminescu"	Română	0	0	1	0	4	0	3	0	0	0	5,50
FLOREȘTI													
FLOREȘTI	Liceul Teoretic "M. Eminescu"	Română	0	0	0	2	3	1	1	0	0	0	5,14
GHINDEȘTI													
FLOREȘTI	Liceul Teoretic "V. Alecsandri"	Română	0	0	1	3	3	1	0	0	0	0	4,50
MARCULEȘTI													
FLOREȘTI	Liceul Teoretic "A. Mateevici"	Română	0	0	1	0	0	0	0	0	0	0	3,00
SÂNĂȚAUA													
FLOREȘTI	Liceul Teoretic Ștefănești	Română	0	0	0	0	2	0	0	0	0	0	5,00
ȘTEFĂNEȘTI													
GLODENI	LICEUL TEORETIC BALATINA	Română	0	0	0	0	1	0	1	0	0	0	6,00
BALATINA													
GLODENI	LICEUL TEORETIC CUHNEȘTI	Română	0	0	0	1	1	2	1	0	0	0	5,60
CUHNEȘTI													
GLODENI	LICEUL TEORETIC "D.CANTEMIR"	Română	0	0	0	1	2	0	1	0	0	0	5,25
GLODENI													
GLODENI	LICEUL TEORETIC "LEV TOLSTOI"	Rusă	0	0	0	0	0	0	1	0	0	0	7,00
GLODENI													
GLODENI	Liceul Teoretic "Vasile Coroban"	Română	0	0	0	0	1	2	0	0	1	0	6,50
GLODENI													
HÎNCEȘTI	Colegiul de Construcții din Hîncești	Română	0	0	0	0	3	1	1	1	0	0	6,00
HÎNCEȘTI													
HÎNCEȘTI	Liceul Teoretic "M. Eminescu"	Română	0	0	0	0	1	4	5	3	0	2	7,20
HÎNCEȘTI													
HÎNCEȘTI	Liceul Teoretic "M. Lomonosov"	Rusă	0	0	0	0	0	0	0	0	1	0	9,00
HÎNCEȘTI													
HÎNCEȘTI	Liceul Teoretic Mingir	Română	0	0	0	0	0	0	0	0	1	0	9,00
MINGIR													
IALOVENI	Liceul Teoretic "Olimp"	Română	0	0	0	0	0	0	0	1	1	0	8,50
COSTEȘTI													
IALOVENI	Liceul Teoretic "Andrei Vartic"	Română	0	0	0	0	6	3	0	1	1	0	5,91
IALOVENI													
IALOVENI	Liceul Teoretic "Petre Ștefănuță"	Română	0	0	0	0	2	1	1	8	3	0	7,60
IALOVENI													
IALOVENI	Liceul Teoretic "Dimitrie Cantemir"	Română	0	0	0	0	0	2	3	2	0	0	8,00
VĂSIENI													
IALOVENI	Liceul Teoretic Zîmbreni	Română	0	0	0	0	0	0	0	1	0	0	8,00
ZÎMBRENI													

LEOVA	Liceul Teoretic "Lucian Blaga"	Română	0	0	0	0	0	2	2	0	1	0	7,00
IARGARA													
LEOVA	Liceul Teoretic "Constantin Spătaru"	Română	0	0	0	0	0	2	3	0	2	0	7,29
LEOVA													
LEOVA	Liceul Teoretic "Mihai Eminescu"	Română	0	0	0	0	3	8	11	2	0	0	6,50
LEOVA													
NISPORENI	Liceul Teoretic "Boris Cazacu"	Română	0	0	0	0	0	0	1	0	2	0	8,33
NISPORENI													
OCNIȚA	Colegiul Agroindustrial "Gheorghe Răducan"	Română	0	0	0	0	0	1	0	0	0	0	6,00
GRINAUȚI													
OCNIȚA	LICEUL TEORETIC "GHEORGHE BIRUȚTORUL"	Rusă	0	0	0	0	1	0	1	1	1	0	7,25
OCNIȚA													
OCNIȚA	LICEUL TEORETIC "MIHAI EMINESCU"	Română	0	0	0	0	0	1	0	1	0	0	7,00
OTACI													
OCNIȚA	LICEUL TEORETIC "MIHAI EMINESCU"	Rusă	0	0	0	0	0	0	1	0	1	0	8,00
OTACI													
ORHEI	Colegiul de Medicină	Română	1	0	0	2	1	2	0	0	0	0	4,33
ORHEI													
ORHEI	INSTITUȚIA PUBLICĂ LICEUL TEORETIC "A. RUSSO"	Română	0	0	0	0	3	3	3	0	0	0	6,00
ORHEI													
ORHEI	INSTITUȚIA PUBLICĂ LICEUL TEORETIC "I. L. CARAGIALE"	Română	0	0	0	0	1	4	5	3	0	2	7,20
ORHEI													
ORHEI	LICEUL TEORETIC "M. LOMONOSOV"	Rusă	0	0	0	0	0	0	0	1	0	0	8,00
ORHEI													
ORHEI	LICEUL TEORETIC "ONISIFOR GHIBU"	Română	0	0	0	0	1	1	1	2	0	0	6,80
ORHEI													
ORHEI	INSTITUȚIA PUBLICĂ LICEUL TEORETIC "ALEXANDRU DONICI"	Română	0	0	0	1	1	1	0	0	0	0	5,00
PERESECIINA													
ORHEI	INSTITUȚIA PUBLICĂ LICEUL TEORETIC "V. LUPU"	Română	0	0	0	0	1	0	1	1	0	0	6,67
SUSLENI													
REZINA	Instituție Publică Liceul Teoretic "Ion Creangă"	Română	0	0	0	0	0	1	0	0	0	0	6,00
CUIZĂUCA													
REZINA	Liceul Teoretic "Ștefan cel Mare"	Română	0	0	0	0	0	0	1	0	0	0	7,00
REZINA													
RIȘCANI	Colegiul Agroindustrial	Română	0	1	0	1	1	0	0	0	0	0	3,67
RIȘCANI													
RIȘCANI	LICEUL TEORETIC "DIMITRIE CANTEMIR"	Rusă	0	0	0	0	1	0	0	0	0	0	5,00
RIȘCANI													
RIȘCANI	LICEUL TEORETIC VĂRATIC	Română	0	0	0	0	0	1	0	0	0	0	6,00
VĂRATIC													
ȘINGEREI	LICEUL TEORETIC "M. EMINESCU"	Română	0	0	0	0	0	1	0	1	0	0	7,00
ȘINGEREI													
ȘINGEREI	LICEUL TEORETIC "OLIMP"	Română	0	0	0	0	0	0	1	0	0	0	7,00
ȘINGEREI													
SOROCA	Liceul Teoretic Bădiceni	Română	0	0	1	0	1	2	0	0	0	0	5,00
BADICENI													
SOROCA	Liceul Teoretic "A.Porcesu"	Română	0	0	0	0	1	0	0	0	0	0	5,00
CAINARII VECHI													
SOROCA	Colegiul Tehnic Agricol	Română	0	0	0	0	1	1	0	0	0	0	5,50
SOROCA													
SOROCA	Liceul Teoretic "A. Pușkin"	Rusă	0	0	0	0	0	1	0	0	0	0	6,00
SOROCA													
SOROCA	Liceul Teoretic "C. Stere"	Română	0	0	0	0	0	0	0	0	1	0	9,00
SOROCA													
SOROCA	Liceul Teoretic "P. Rareș"	Română	0	0	0	0	0	1	2	0	0	0	6,67
SOROCA													
SOROCA	Liceul Teoretic "G.Vieru"	Română	0	0	0	0	2	1	0	0	0	0	5,33
VASILCĂU													
STRĂȘENI	INSTITUȚIA PUBLICĂ LICEUL TEORETIC "ALECU RUSSO"	Română	0	0	0	0	0	0	0	0	1	0	9,00
COJUSNA													
STRĂȘENI	INSTITUȚIA PUBLICĂ LICEUL TEORETIC ZUREȘTI	Română	0	0	0	1	2	0	0	0	0	0	4,67
ZUREȘTI													
SOLDĂNEȘTI	Liceul Teoretic Cotiușeni Mari	Română	0	0	0	0	5	0	0	1	0	0	5,50
COTIUȘENII MARI													
SOLDĂNEȘTI	Liceul Teoretic "A. Mateevici"	Română	0	0	0	0	0	0	0	0	0	1	10,00
SOLDĂNEȘTI													
ȘTEFAN VODĂ	LICEUL TEORETIC "ȘTEFAN CIOBANU"	Română	0	0	0	0	0	1	0	0	0	0	6,00
TALMAZA													
TELENEȘTI	LICEUL TEORETIC BRÎNZENII VECHI	Română	0	0	0	0	0	0	1	0	0	0	7,00
BRÎNZENII VECHI													
TELENEȘTI	LICEUL TEORETIC "D.Canțemir"	Română	0	0	0	0	0	0	0	1	0	1	9,00
MINDREȘTI													
TELENEȘTI	LICEUL TEORETIC NEGURENI	Română	0	0	0	0	1	0	0	0	0	0	5,00
NEGURENI													
TELENEȘTI	LICEUL TEORETIC "V.ANESTIADE"	Română	0	0	0	0	0	0	0	1	0	0	8,00
SĂRĂTENII VECHI													
TELENEȘTI	LICEUL TEORETIC "LUCIAN BLAGA"	Română	0	0	0	0	3	3	1	0	0	0	5,71
TELENEȘTI													
UNGHENI	LICEUL TEORETIC "D.CANTEMIR"	Română	0	0	0	0	1	1	2	1	0	0	6,60
CORNEȘTI													
UNGHENI	LICEUL TEORETIC "ELADA"	Română	0	0	0	2	2	7	5	1	0	0	6,06
MĂCĂREȘTI													
UNGHENI	LICEUL TEORETIC "A. MATEEVICI"	Română	0	0	0	0	0	0	1	0	0	0	8,00
PIRLIȚA													
UNGHENI	Colegiul Agroindustrial	Română	0	0	0	0	1	1	1	0	0	0	6,00
UNGHENI													
UNGHENI	Colegiul de Medicină	Română	0	0	0	0	0	2	0	0	0	0	6,00
UNGHENI													
UNGHENI	LICEUL TEORETIC "GH. ASACHI"	Română	0	0	0	0	0	0	1	0	0	0	7,00
UNGHENI													
UNGHENI	LICEUL TEORETIC "I. CREANGĂ"	Română	0	0	0	0	0	1	3	1	0	0	7,00
UNGHENI													
UTA GĂGĂUZIA	LICEUL TEORETIC RAIONAL "M.GUBOGLO"	Rusă	0	0	0	0	0	0	1	1	0	0	7,50
CEADĂR-LINGA													
UTA GĂGĂUZIA	Liceul Teoretic "M.I. TUZLOV"	Rusă	0	0	0	0	0	1	0	1	0	0	7,00
CHIRSOVA													
UTA GĂGĂUZIA	LICEUL REGIONAL-INTERNAT SPORTIV	Rusă	0	0	0	0	0	0	1	0	0	0	7,00
COMRAT													
UTA GĂGĂUZIA	LICEUL TEORETIC "D.MAVRODI"	Rusă	0	0	0	0	0	1	0	0	0	0	6,00
COMRAT													
UTA GĂGĂUZIA	LICEUL TEORETIC "G.A.GAIDARI"	Rusă	0	0	0	0	0	1	0	0	1	0	7,50
COMRAT													
UTA GĂGĂUZIA	LICEUL MOLDO-TURC "S. DEMIREL"	Engleză	0	0	0	0	0	0	0	1	0	0	8,00
CONGAZ													
UTA GĂGĂUZIA	LICEUL TEORETIC "S.I.BARANOVSKI"	Rusă	0	0	0	0	0	0	1	0	0	0	7,00
COPCEAC													
UTA GĂGĂUZIA	LICEUL TEORETIC SVETLIȚI	Rusă	0	0	0	0	1	0	0	0	0	0	5,00
SVETLIȚI													
UTA GĂGĂUZIA	LICEUL TEORETIC "A. DOLJENKO"	Rusă	0	0	0	0	0	0	0	1	0	0	8,00
VULCĂNEȘTI													

Total Istoria românilor și universală (R.S.T)		Rusă	0	0	0	7	17	30	26	19	9	1	6,59	
		Engleză	0	0	0	0	0	0	0	3	0	2	8,80	
		Română	1	10	15	47	152	167	191	176	50	25	6,55	
Istoria românilor și universală (U)														
Raion	Localitate	Instituția de învățământ	Limba de instruire	Nota 1	Nota 2	Nota 3	Nota 4	Nota 5	Nota 6	Nota 7	Nota 8	Nota 9	Nota 10	Media
ANENII NOI		Instituție Publică Liceul Teoretic "Andrei Straiștă"	Română	0	1	5	7	37	28	3	1	1	0	5,25
ANENII NOI		Instituție Publică Liceul Teoretic "Mihai Eminescu"	Română	0	0	0	0	4	6	6	3	0	0	6,42
ANENII NOI		Instituție Publică Liceul Teoretic Rus "A.Pușkin"	Rusă	0	0	0	0	3	7	5	1	0	0	6,25
ANENII NOI		Instituție Publică Liceul Teoretic "Anton Guzun"	Română	0	0	1	0	5	9	4	1	0	0	5,90
ANENII NOI		Instituție Publică Liceul Teoretic "Ion Creangă"	Română	0	0	1	0	8	5	2	1	0	0	5,59
ANENII NOI		Instituție Publică Liceul Teoretic "EMIL NICULA"	Română	0	0	0	2	12	2	4	3	0	0	5,74
ANENII NOI		Instituție Publică Liceul Teoretic "Olimp"	Română	0	0	0	1	6	1	2	4	0	0	6,14
ANENII NOI		Instituție Publică Liceul Teoretic Varnița	Română	0	0	0	0	2	5	2	1	1	0	6,45
BASARABEASCA		LICEUL TEORETIC "CONSTANTIN STERE"	Română	0	0	0	0	4	1	2	0	0	0	5,71
ABACLIA		LICEUL TEORETIC "ALEXANDR PUȘKIN"	Rusă	0	0	1	1	1	1	7	0	0	0	6,09
BASARABEASCA		LICEUL TEORETIC "MARCU TARLEV"	Română	0	0	2	1	6	3	2	4	0	0	5,78
BASCALIA		LICEUL TEORETIC "ȘTEFAN CEL MARE"	Română	0	0	0	0	3	5	1	2	0	0	6,18
BASARABEASCA		LICEUL TEORETIC " MIHAI EMINESCU"	Română	0	0	0	0	3	5	2	1	0	0	6,09
SADACLIA		Colegiul Pedagogic "Ion Creangă"	Română	0	0	1	0	35	36	14	8	0	0	5,91
BĂLȚI		Instituția de Învățământ Privat LICEUL"ELITEX"	Română	0	0	4	1	1	0	0	0	0	0	3,50
BĂLȚI		Instituția de Învățământ Privat LICEUL"ELITEX"	Rusă	0	1	2	0	0	0	0	0	0	0	2,67
BĂLȚI		LICEUL TEORETIC "A.I.CUZA"	Română	0	0	2	1	6	11	4	3	0	0	5,85
BĂLȚI		LICEUL TEORETIC "A.PUȘKIN"	Rusă	0	1	1	1	13	6	2	1	0	0	5,28
BĂLȚI		LICEUL TEORETIC "B.P.HAȘDEU"	Română	0	0	1	3	22	16	8	3	0	0	5,68
BĂLȚI		LICEUL TEORETIC "D.CANTEMIR"	Rusă	0	0	0	0	6	8	4	1	0	0	6,00
BĂLȚI		LICEUL TEORETIC "G.COȘBUC"	Română	0	0	0	0	2	12	5	4	0	0	6,48
BĂLȚI		LICEUL TEORETIC "L.BLAGA"	Română	0	0	1	0	6	7	4	1	1	0	6,00
BĂLȚI		LICEUL TEORETIC "M.EMINESCU"	Română	0	0	0	0	4	7	10	1	0	0	6,36
BĂLȚI		LICEUL TEORETIC "M.GORKI"	Rusă	0	0	0	3	6	6	1	2	0	0	5,61
BĂLȚI		LICEUL TEORETIC "N.GOGOL"	Rusă	0	0	0	3	10	12	4	2	0	0	5,74
BĂLȚI		LICEUL TEORETIC "ȘTEFAN CEL MARE"	Rusă	0	0	0	2	9	4	7	1	0	0	5,83
BĂLȚI		LICEUL TEORETIC "V.ALECSANDRI"	Română	0	0	0	1	0	0	0	0	0	0	4,00
BĂLȚI		LICEUL TEORETIC "V.MAIAKOVSKI"	Rusă	0	0	0	2	9	4	3	0	0	0	5,44
BĂLȚI		LICEUL TEORETIC "M.LOMONOSOV"	Rusă	0	0	0	0	8	10	2	3	0	0	6,00
BĂLȚI		Liceul Teoretic Republican "Ion Creangă"	Română	0	0	0	0	2	13	6	4	1	0	6,58
BENDER		Liceul Teoretic "Alexandru cel Bun"	Română	0	0	0	0	0	7	6	7	0	0	7,00
BENDER		Liceul Teoretic Beleavinți	Română	0	0	0	0	1	1	0	0	0	0	5,50
BRICENI		Liceul Teoretic Beleavinți	Rusă	0	1	0	1	0	0	0	0	0	0	3,00
BRICENI		Liceul Teoretic "Grigore Vieru"	Română	0	0	0	1	4	1	2	2	0	0	6,00
BRICENI		Liceul Teoretic "T.Șevenco" Briceni	Rusă	0	0	0	0	3	5	4	3	0	0	6,47
BRICENI		Liceul Teoretic Caracușeni Vechi	Română	0	0	1	3	7	11	4	2	0	0	5,71
CARACUȘENII VECHI		Liceul Teoretic Corjeuți	Română	0	0	1	2	6	5	1	0	0	0	5,20
BRICENI		Liceul Teoretic Cotuieni	Română	0	0	0	0	7	1	0	0	0	0	5,12
COTUIENI		Liceul Teoretic Drepcauți	Română	0	0	2	5	15	6	1	1	0	0	5,07
BRICENI		Liceul Teoretic Grimăncăuți	Română	0	0	1	0	1	1	0	0	0	0	4,67
GRIMĂNCĂUȚI		Liceul Teoretic Larga	Română	0	0	3	3	9	6	1	4	0	0	5,42
BRICENI		Colegiul Pedagogic "Gh.Asachi"	Română	0	0	0	6	38	13	1	0	0	0	5,16
LIPCANI		Colegiul Pedagogic "Gh.Asachi"	Ucraineană	0	0	0	2	10	3	2	0	0	0	5,29
BRICENI		Liceul Teoretic Tețcani	Rusă	0	0	1	0	5	6	4	2	0	0	6,00
LIPCANI		Liceul Teoretic "A.Mateevici"	Română	0	0	0	1	1	4	2	0	0	0	5,88
CAHUL		Liceul Teoretic "Ion Creangă"	Română	0	1	0	0	4	1	3	1	0	0	5,70
BORCEAG		Liceul Teoretic "G.Coșbuc"	Română	0	0	0	0	3	4	3	3	0	0	6,46
CAHUL		Liceul Teoretic "N.Iorga"	Română	0	0	0	1	1	8	0	0	0	0	5,70
BURLACU		Colegiul Industrial - Pedagogic	Română	0	0	3	7	34	20	8	2	0	0	5,39
CAHUL		Colegiul Industrial - Pedagogic	Rusă	0	0	0	1	7	4	0	0	0	0	5,25
CAHUL		Liceul Teoretic "D. Cantemir"	Rusă	0	0	0	2	5	2	0	0	0	0	5,00

CAHUL	Liceul Teoretic "I.Creangă"	Română	0	0	0	0	12	15	5	0	0	0	5,78
CAHUL	Liceul Teoretic "Ioan Vodă"	Română	0	0	1	0	10	22	6	2	0	0	5,93
CAHUL	Liceul Teoretic "M.Eminescu"	Română	0	0	0	1	5	9	15	6	0	0	6,56
CAHUL	Liceul Teoretic "P.Rumeanțev"	Rusă	0	0	0	0	5	7	6	1	0	0	6,16
CAHUL	Liceul Teoretic "V. Alecsandri"	Română	0	0	0	1	5	9	8	6	0	0	6,45
COLIBAȘI	Liceul Teoretic "M.Eminescu"	Română	0	0	0	1	7	5	4	1	0	0	5,83
CRIHANA VECHE	Liceul Teoretic "Igor Crețu"	Română	0	0	0	0	8	7	0	1	1	0	5,82
GAVANOASA	Liceul Teoretic "Mihai Eminescu"	Română	0	0	0	2	4	10	15	1	0	0	6,28
SLOBOZIA MARE	Liceul Teoretic "Ion Creangă"	Română	0	0	0	0	4	8	2	1	0	0	6,00
ZIRNEȘTI	Instituția publică Liceul Teoretic "D.Cantemir"	Română	0	0	0	0	16	21	11	4	1	1	6,19
CANTEMIR	Instituția publică Liceul Teoretic "Nicolae Mihai"	Română	0	0	0	4	4	8	4	1	0	0	5,71
CIOBALACCIA	Instituția publică Liceul Teoretic "Valeriu Hanganu"	Română	0	0	0	1	9	11	4	1	1	0	5,93
COCULIA	Instituția publică Liceul Teoretic "Vasile Părvan"	Română	0	0	2	0	7	6	0	0	0	0	5,13
GOTEȘTI	Liceul Teoretic "Ștefan cel Mare"	Română	0	0	0	0	4	5	3	1	0	0	6,08
CĂLĂRAȘI	Colegiul Pedagogic "Alexandru cel Bun"	Română	0	0	0	0	26	45	18	5	0	0	6,02
CĂLĂRAȘI	Liceul Teoretic "Mihail Sadoveanu"	Română	0	0	0	0	4	3	6	2	0	1	6,62
CĂLĂRAȘI	Liceul Teoretic "Mihail Sadoveanu"	Rusă	0	0	0	0	0	3	3	2	0	0	6,88
CĂLĂRAȘI	Liceul Teoretic "Vasile Alecsandri"	Română	0	0	0	3	5	13	2	4	0	0	5,96
CĂLĂRAȘI	Liceul Teoretic Dereneu	Română	0	0	0	0	2	6	6	0	0	0	6,29
DERENEU	Liceul Teoretic Hîrjauca	Rusă	0	1	0	2	5	5	1	0	0	0	5,14
CĂLĂRAȘI	Liceul Teoretic Horodiște	Română	0	0	0	1	6	7	2	5	0	0	6,19
HORODIȘTE	Liceul Teoretic Săseni	Română	0	0	0	0	6	6	5	1	0	0	6,06
CĂLĂRAȘI	Liceul Teoretic "Mihai Eminescu"	Română	0	0	0	0	6	8	3	1	0	0	5,94
SĂSENI	Liceul Teoretic Țibirica	Română	0	0	0	1	4	3	3	1	0	0	5,92
CĂLĂRAȘI	LICEUL TEORETIC "A.MATEEVICI"	Română	0	0	0	1	8	14	6	0	0	0	5,86
CAUȘENI	LICEUL TEORETIC "A.MATEEVICI"	Română	0	0	0	0	8	23	11	1	2	1	6,33
CAINARI	LICEUL TEORETIC "ION CREANGĂ"	Română	0	0	1	0	12	7	2	0	0	0	5,41
CAUȘENI	LICEUL TEORETIC "M.EMINESCU"	Română	0	0	0	0	6	20	5	1	0	0	6,03
CAUȘENI	LICEUL TEORETIC "Gr.GRIGORIU"	Română	0	0	0	2	8	7	5	1	0	0	5,78
CAUȘENI	LICEUL TEORETIC "V.ALECSANDRI"	Română	0	0	1	1	6	2	1	0	0	0	5,09
CIRNĂȚENI	LICEUL TEORETIC "M.SADOVEANU"	Română	0	0	0	2	8	6	1	0	0	0	5,35
COPANCA	LICEUL TEORETIC "M.MANOLE"	Română	0	0	0	1	5	18	9	4	0	0	6,27
CAUȘENI	LICEUL TEORETIC "ȘTEFAN CEL MARE ȘI SFÎNT"	Română	0	0	0	0	6	18	4	0	1	0	6,03
CAUȘENI	LICEUL TEORETIC "P.ERHAN"	Română	0	0	1	0	5	6	0	0	0	0	5,33
CAUȘENI	LICEUL TEORETIC "A.MATEEVICI"	Română	0	0	0	1	7	2	1	1	0	0	5,50
ZAIM	Instituția Publică Liceul Teoretic "Grigore Vieru"	Română	0	0	1	1	13	7	2	1	0	0	5,44
CHIȘINĂU	Instituția Publică Liceul Teoretic "Liviu Rebreanu"	Română	0	0	0	0	2	5	7	6	0	1	7,00
BACIOI	Instituția Publică Liceul Teoretic "Traian"	Română	0	0	0	0	9	8	4	3	1	1	6,31
CHIȘINĂU	Instituția Publică Liceul Teoretic "Tudor Vladimirescu"	Română	0	9	10	17	55	7	1	0	0	0	4,44
BOTANICA CHIȘINĂU	Liceul "Elitex"	Română	0	0	0	0	1	1	0	0	0	0	5,50
CHIȘINĂU	Liceul "Nicolae Iorga"	Română	0	0	0	0	8	13	5	3	0	0	6,10
BOTANICA CHIȘINĂU	LICEUL TEORETIC "BOGDAN PETRICEICU HAȘDEU"	Rusă	0	0	0	0	5	8	6	2	0	0	6,24
CHIȘINĂU	LICEUL TEORETIC "IULIA HAȘDEU"	Română	0	0	0	3	5	14	7	1	0	1	6,06
BOTANICA CHIȘINĂU	Liceul Teoretic "Mihai Eminescu"	Română	0	0	0	0	1	9	9	5	3	0	7,00
CHIȘINĂU	Liceul Teoretic "Mihai Greco"	Rusă	0	0	1	3	13	33	11	6	0	0	6,01
BOTANICA CHIȘINĂU	Liceul Teoretic "Mircea cel Bătrîn"	Română	0	2	2	6	16	3	1	0	0	0	4,63
CHIȘINĂU	Liceul Teoretic "P.Movilă"	Rusă	0	0	2	1	15	12	8	1	0	0	5,67
BOTANICA CHIȘINĂU	Liceul Teoretic "Pro Succes"	Română	0	0	0	0	2	5	4	4	0	0	6,67
CHIȘINĂU	Liceul Teoretic "Rambam" ORT	Rusă	0	0	0	0	3	4	2	6	1	0	6,88
BOTANICA CHIȘINĂU	LICEUL TEORETIC "V.ALECSANDRI"	Română	0	1	2	1	9	15	9	11	1	0	6,27
CHIȘINĂU	Liceul Teoretic cu profil de arte "Elena Alistar"	Română	0	0	0	1	5	13	9	14	3	2	7,00
BOTANICA CHIȘINĂU	Liceul Teoretic cu profil sportiv nr.3	Rusă	0	1	0	1	15	3	1	2	0	0	5,30
CHIȘINĂU	Liceul Teoretic seral nr.2	Română	1	3	8	20	57	17	5	2	0	0	4,86
BOTANICA CHIȘINĂU	Liceul Teoretic seral nr.2	Rusă	0	0	1	7	26	11	4	6	0	0	5,51
CHIȘINĂU	Instituția Publică Liceul Teoretic "Toader Bubuioag"	Română	0	0	0	0	1	0	0	0	0	0	5,00
BUBUIECI													

CHISINĂU	Instituția Publică Liceul Teoretic "Budești"	Română	0	0	1	4	8	7	4	1	0	0	5,48
BUDEȘTI													
CHISINĂU	Instituția de Învățământ Liceul Teoretic "Elimul Nou"	Română	0	0	0	0	0	1	3	5	0	0	7,44
BUUCANI CHISINĂU													
CHISINĂU	Instituția Privată de Învățământ Liceul Teoretic "ORIZONT"	Engleză	0	0	0	0	1	2	3	3	2	1	7,50
BUUCANI CHISINĂU													
CHISINĂU	Instituția Publică Liceul Teoretic "Alexandr Pușkin"	Rusă	0	0	2	0	1	4	10	17	0	0	7,09
BUUCANI CHISINĂU													
CHISINĂU	Instituția Publică Liceul Teoretic "Liviu Deleanu"	Română	0	0	0	0	4	7	6	5	1	0	6,65
BUUCANI CHISINĂU													
CHISINĂU	Instituția Publică Liceul Teoretic "Mircea Eliade"	Română	0	0	0	0	0	0	1	12	5	2	8,40
BUUCANI CHISINĂU													
CHISINĂU	Instituția Publică Liceul Teoretic "Onisifor Ghibu"	Română	0	0	0	1	7	15	6	5	0	0	6,21
BUUCANI CHISINĂU													
CHISINĂU	Instituția Publică Liceul Teoretic "Spiru Haret"	Română	0	0	0	0	1	6	11	14	3	0	7,34
BUUCANI CHISINĂU													
CHISINĂU	Liceul "Columna"	Română	0	0	0	0	0	2	4	3	0	0	7,11
BUUCANI CHISINĂU													
CHISINĂU	Liceul "Evrica"	Rusă	0	0	0	1	2	2	2	0	0	0	5,71
BUUCANI CHISINĂU													
CHISINĂU	LICEUL DE CREATIVITATE ȘI INVENTICĂ "PROMETEU-PRIM"	Română	0	0	0	0	1	1	6	10	2	1	7,67
BUUCANI CHISINĂU													
CHISINĂU	LICEUL Perspectiva-prim	Română	0	1	0	0	3	2	3	0	0	0	5,56
BUUCANI CHISINĂU													
CHISINĂU	Liceul Teoretic "Antioh Cantemir"	Rusă	0	0	1	0	5	7	12	2	1	0	6,39
BUUCANI CHISINĂU													
CHISINĂU	Liceul Teoretic "Anton Cehov"	Rusă	0	0	0	0	4	10	4	3	0	0	6,29
BUUCANI CHISINĂU													
CHISINĂU	Liceul Teoretic "Dante Alighieri"	Română	0	0	0	0	3	5	6	6	3	0	7,04
BUUCANI CHISINĂU													
CHISINĂU	Liceul Teoretic "I.S.Neciui-Levițchi"	Rusă	0	0	1	1	9	10	11	2	0	0	6,03
BUUCANI CHISINĂU													
CHISINĂU	Liceul Teoretic "N.V.Gogol"	Rusă	0	0	0	1	2	5	24	6	2	1	7,02
BUUCANI CHISINĂU													
CHISINĂU	Liceul Teoretic "Petru Rareș"	Română	0	0	1	1	9	8	2	10	2	0	6,42
BUUCANI CHISINĂU													
CHISINĂU	LICEUL TEORETIC "PRINCEPSA NATALIA DADIANI"	Română	0	0	0	1	9	11	16	12	1	0	6,64
BUUCANI CHISINĂU													
CHISINĂU	Liceul Teoretic "Vasile Vasilache"	Română	0	0	0	1	9	7	8	2	0	0	6,04
BUUCANI CHISINĂU													
CHISINĂU	Liceul Teoretic European	Română	0	1	2	6	11	10	6	0	0	0	5,25
BUUCANI CHISINĂU													
CHISINĂU	Instituția de Învățământ Liceul "Litterarum"	Română	0	0	0	0	3	1	0	1	1	0	6,33
CENTRU CHISINĂU													
CHISINĂU	Instituția Publică Liceul Teoretic "Mihai Viteazul"	Română	0	0	1	2	19	24	16	5	0	1	6,06
CENTRU CHISINĂU													
CHISINĂU	Instituția Publică Liceul Teoretic "Minerva"	Română	0	0	1	2	13	6	6	0	2	0	5,73
CENTRU CHISINĂU													
CHISINĂU	Instituția Publică Liceul Teoretic "Universul"	Română	0	0	2	2	13	11	2	1	1	0	5,50
CENTRU CHISINĂU													
CHISINĂU	Liceul "M. Koțubinski"	Rusă	0	0	0	1	5	17	11	6	0	0	6,40
CENTRU CHISINĂU													
CHISINĂU	Liceul Teoretic "Gheorghe Asachi"	Română	0	0	0	2	16	18	16	7	4	0	6,35
CENTRU CHISINĂU													
CHISINĂU	Liceul Teoretic "Titu Maiorescu"	Rusă	0	0	0	0	3	4	3	1	0	0	6,18
CENTRU CHISINĂU													
CHISINĂU	Liceul Teoretic "Vasile Lupu"	Rusă	0	0	1	0	6	10	6	0	0	0	5,87
CENTRU CHISINĂU													
CHISINĂU	Liceul Teoretic cu profil de arte "Nicolae Sulac"	Română	1	1	0	1	3	5	6	6	0	0	6,17
CENTRU CHISINĂU													
CHISINĂU	Liceul teoretic seral nr.1	Română	1	1	4	10	41	24	3	3	0	0	5,16
CENTRU CHISINĂU													
CHISINĂU	Liceul teoretic seral nr.1	Rusă	0	0	2	3	10	3	4	2	0	0	5,42
CENTRU CHISINĂU													
CHISINĂU	CENTRU EXTERNAT 2	Română	0	1	3	8	28	12	7	1	0	0	5,20
CHISINĂU													
CHISINĂU	CENTRU EXTERNAT 3	Rusă	0	0	0	0	11	3	6	2	1	0	6,09
CHISINĂU													
CHISINĂU	Colegiul de Ecologie	Română	0	1	1	2	10	2	2	1	0	0	5,11
CHISINĂU													
CHISINĂU	Colegiul de Informatică	Română	1	0	0	3	45	23	15	2	1	0	5,62
CHISINĂU													
CHISINĂU	Colegiul Internațional de Administrare și Business	Română	0	0	0	1	4	5	3	0	0	0	5,77
CHISINĂU													
CHISINĂU	Colegiul Internațional de Administrare și Business	Rusă	0	0	0	0	4	7	4	1	0	0	6,12
CHISINĂU													
CHISINĂU	Colegiul Național de Comerț al ASEM	Română	1	1	0	3	35	49	13	14	2	0	5,97
CHISINĂU													
CHISINĂU	Colegiul Pedagogic "Alexei Mateevici"	Română	0	1	2	2	20	13	6	2	0	0	5,48
CHISINĂU													
CHISINĂU	Liceul Academiei de Științe a Moldovei	Română	0	0	0	0	0	0	3	8	5	2	8,33
CHISINĂU													
CHISINĂU	Seminarul Teologic Ortodox	Română	0	1	1	4	6	6	2	3	0	0	5,43
CHISINĂU													
CHISINĂU	Universitatea de Stat din Moldova	Română	0	0	1	3	4	1	0	2	0	0	5,18
CHISINĂU													
CHISINĂU	Universitatea de Stat din Moldova	Rusă	0	0	0	0	11	7	4	5	0	0	6,11
CHISINĂU													
CHISINĂU	Universitatea de Stat din Tiraspol	Română	0	0	0	0	0	1	0	0	0	0	6,00
CHISINĂU													
CHISINĂU	Universitatea de Stat din Tiraspol	Rusă	0	0	0	0	2	0	0	0	0	0	5,00
CHISINĂU													
CHISINĂU	Universitatea Liberă Internațională din Moldova	Rusă	0	0	1	1	8	4	1	0	0	0	5,20
CHISINĂU													
CHISINĂU	Universitatea Pedagogică de Stat "I.Creangă"	Română	0	0	1	0	3	1	0	0	0	0	4,80
CHISINĂU													
CHISINĂU	Universitatea Pedagogică de Stat "I.Creangă"	Rusă	0	0	0	0	2	1	0	0	0	0	5,33
CHISINĂU													
CHISINĂU	Instituția Publică Liceul Teoretic "Constantin Negruzzi"	Română	0	1	2	2	17	14	9	2	0	1	5,71
CIOCANA CHISINĂU													
CHISINĂU	Instituția Publică Liceul Teoretic "Ginta Latină"	Română	0	0	1	1	11	16	7	12	1	0	6,37
CIOCANA CHISINĂU													
CHISINĂU	Instituția Publică Liceul Teoretic "Petru Zadnipru"	Română	0	1	0	5	23	19	4	2	0	0	5,46
CIOCANA CHISINĂU													
CHISINĂU	Liceul Teoretic "Dacia"	Rusă	0	0	0	0	4	10	2	3	0	0	6,21
CIOCANA CHISINĂU													
CHISINĂU	Liceul Teoretic "Gaudeamus"	Română	0	0	0	0	6	15	6	0	0	0	6,00
CIOCANA CHISINĂU													
CHISINĂU	Liceul Teoretic "Olimp"	Rusă	0	0	0	0	10	15	15	8	0	0	6,44
CIOCANA CHISINĂU													

CHISINĂU	Liceul Teoretic cu profil de arte "Mihail Berezovschi"	Română	0	0	0	0	7	19	9	12	2	0	6,65
CIOCANĂ CHISINĂU													
CHISINĂU	Liceul Teoretic "Nicolae Bălcescu"	Română	0	0	0	0	16	13	6	5	0	0	6,00
CIORESCU													
CHISINĂU	Liceul Teoretic "Gh.Ghimpu"	Română	0	0	0	0	2	6	8	4	0	0	6,70
COLONIȚA													
CHISINĂU	Liceul Teoretic "Alexei Mateevici"	Română	0	0	0	0	7	10	3	1	0	0	5,90
CRICOVA													
CHISINĂU	Instituția Publică Liceul Teoretic "Hyperion"	Română	0	0	0	3	6	8	6	1	0	0	5,83
DURLEȘTI													
CHISINĂU	Liceul Teoretic "Durllești"	Română	0	3	2	1	9	7	1	1	0	0	4,92
DURLEȘTI													
CHISINĂU	Liceul Teoretic "Grătiști"	Română	0	1	0	1	3	8	2	4	0	0	6,05
GRĂTIȘTI													
CHISINĂU	Instituția Publică Liceul Teoretic "Alexandru Ioan Cuza"	Română	0	0	1	4	11	7	4	3	0	0	5,60
RISCANI CHISINĂU													
CHISINĂU	Instituția Publică Liceul Teoretic "Ștefan cel Mare"	Română	0	0	1	1	10	4	6	1	3	2	6,36
RISCANI CHISINĂU													
CHISINĂU	Liceul Teoretic "Waldorf" (cu grupe de grădiniță)	Română	0	0	0	1	4	4	11	3	0	0	6,48
RISCANI CHISINĂU													
CHISINĂU	Liceul "N.Milescu Spătarul"	Rusă	0	0	0	0	3	8	9	5	0	0	6,64
RISCANI CHISINĂU													
CHISINĂU	Liceul "Svetoci"	Rusă	0	0	0	0	5	5	2	2	0	0	6,07
RISCANI CHISINĂU													
CHISINĂU	Liceul de Limbi Moderne și Management	Română	0	0	0	0	0	5	4	2	0	0	6,73
RISCANI CHISINĂU													
CHISINĂU	Liceul de Limbi Moderne și Tehnologii Informaționale "SOCRATE"	Română	0	0	0	0	6	8	5	2	0	0	6,14
RISCANI CHISINĂU													
CHISINĂU	Liceul Tehnologic Resurse Educaționale și Traying Tehnologic "B.Z.Herlii"	Rusă	0	0	0	0	1	3	6	2	1	0	6,92
RISCANI CHISINĂU													
CHISINĂU	Liceul Teoretic "Academia Copiilor"	Română	0	0	0	2	2	6	3	1	0	0	5,93
RISCANI CHISINĂU													
CHISINĂU	Liceul Teoretic "Academia Copiilor"	Rusă	0	0	0	0	6	10	3	2	0	0	6,05
RISCANI CHISINĂU													
CHISINĂU	LICEUL TEORETIC "ALECU RUSSO"	Rusă	0	0	0	0	2	8	21	13	0	0	7,02
RISCANI CHISINĂU													
CHISINĂU	Liceul Teoretic "G.Călinescu"	Română	0	0	0	5	8	18	9	10	0	0	6,22
RISCANI CHISINĂU													
CHISINĂU	Liceul Teoretic "George Meniu"	Română	0	0	0	0	7	13	8	2	0	0	6,17
RISCANI CHISINĂU													
CHISINĂU	Liceul Teoretic "Ion Creangă"	Română	0	0	0	0	0	6	9	10	3	0	7,36
RISCANI CHISINĂU													
CHISINĂU	Liceul Teoretic "Kiril și Metodii"	Rusă	0	0	0	0	7	9	3	3	0	0	6,09
RISCANI CHISINĂU													
CHISINĂU	Liceul Teoretic "Matei Basarab"	Rusă	0	0	0	1	9	13	4	1	1	0	5,93
RISCANI CHISINĂU													
CHISINĂU	LICEUL TEORETIC "MIGUEL DE CERVANTES SAAVEDRA"	Română	0	0	0	2	4	14	2	6	1	0	6,31
RISCANI CHISINĂU													
CHISINĂU	Liceul Teoretic "Mihail Kogălniceanu"	Română	0	0	0	0	0	3	6	11	1	1	7,59
RISCANI CHISINĂU													
CHISINĂU	Liceul Teoretic "Mihail Lomonosov"	Rusă	0	0	1	1	12	11	2	0	2	0	5,69
RISCANI CHISINĂU													
CHISINĂU	Liceul Teoretic "Mihail Sadoveanu"	Română	0	1	0	1	10	12	4	4	0	0	5,88
RISCANI CHISINĂU													
CHISINĂU	Liceul Teoretic "Natalia Gheorghiu"	Rusă	0	0	0	2	8	5	1	3	1	0	5,90
RISCANI CHISINĂU													
CHISINĂU	Liceul Teoretic bulgar "Vasil Levski"	Rusă	1	0	0	0	3	2	3	1	0	0	5,70
RISCANI CHISINĂU													
CHISINĂU	Instituția Publică Liceul Teoretic "Alexandru cel Bun"	Română	0	0	1	4	18	15	2	0	0	0	5,32
SINGERA													
CHISINĂU	Liceul Teoretic "Dragoș Vodă"	Română	0	0	0	0	3	10	4	6	2	0	6,76
STĂUCENI													
CHISINĂU	Liceul Teoretic "Trușeni"	Română	0	0	2	5	6	4	4	2	0	0	5,39
TRUȘENI													
CHISINĂU	Liceul Teoretic "Ștefan Vodă"	Română	0	0	0	0	1	8	6	5	0	1	6,90
VADUL LUI VODĂ													
CIMIȘLIA	Instituția Publică LICEUL TEORETIC "ALEXANDR PUȘKIN"	Rusă	0	0	0	2	9	1	2	0	0	0	5,21
CIMIȘLIA													
CIMIȘLIA	Instituția Publică LICEUL TEORETIC "ION CREANGĂ"	Română	0	0	0	0	8	6	3	2	0	0	5,95
CIMIȘLIA													
CIMIȘLIA	Instituția Publică LICEUL TEORETIC "MIHAI EMINESCU"	Română	0	0	0	1	11	15	15	1	0	0	6,09
CIMIȘLIA													
CIMIȘLIA	Instituția Publică LICEUL TEORETIC "MIHAI VITEAZUL"	Română	0	0	0	3	15	13	2	2	0	0	5,57
CIMIȘLIA													
CIMIȘLIA	Instituția Publică LICEUL TEORETIC "HYPERION"	Română	0	0	0	0	0	9	2	6	2	1	7,20
GURĂ GALBENEI													
CRULENI	Liceul Teoretic "Mihail Stratulat"	Română	0	0	0	1	9	10	2	0	0	0	5,59
BOȘCANA													
CRULENI	Liceul Teoretic CIMIȘENI	Română	0	0	0	0	4	5	4	4	0	0	6,47
BOȘCANA													
CRULENI	Liceul Teoretic CIMIȘENI	Rusă	0	0	0	0	9	4	2	0	0	0	5,53
BOȘCANA													
CRULENI	Liceul Teoretic "Boris Di nga"	Română	0	0	0	1	9	5	3	3	0	1	6,09
BOȘCANA													
CRULENI	Liceul Teoretic CRUGLIC	Română	0	0	0	0	4	6	5	4	0	0	6,47
BOȘCANA													
CRULENI	Liceul Teoretic "Nicolae Donici"	Română	0	0	5	4	15	6	5	0	0	0	5,06
DUBĂSARI VECHI													
CRULENI	Liceul Teoretic HÎRTOPIUL MIC	Română	0	0	0	1	7	8	1	1	0	0	5,67
HÎRTOPIUL MIC													
CRULENI	Liceul Teoretic "Ion Sîrbu"	Română	0	0	1	1	9	4	0	1	0	0	5,25
MAȘCĂUȚI													
CRULENI	Liceul Teoretic MĂGDĂCEȘTI	Română	0	0	0	0	3	14	6	3	2	0	6,54
MAȘCĂUȚI													
CRULENI	Liceul Teoretic MĂLĂIEȘTI	Română	0	0	0	1	4	7	6	0	0	0	6,00
MĂLĂIEȘTI NOI													
CRULENI	Liceul Teoretic ONIȚCANI	Română	0	0	0	0	5	3	4	2	1	1	6,62
ONIȚCANI													
DONDUȘENI	Liceul Teoretic "Perspectiva"	Română	0	0	0	1	3	2	1	0	0	0	5,43
ARIONEȘTI													
DONDUȘENI	Liceul Teoretic "Prometeu"	Română	0	0	1	1	10	4	0	0	0	0	5,06
BĂRBOI													
DONDUȘENI	Liceul Teoretic "A. Mateevici"	Română	0	0	2	1	5	6	3	1	0	0	5,56
DONDUȘENI													
DONDUȘENI	Liceul Teoretic "A. Pușkin"	Rusă	0	0	2	1	9	4	6	2	0	0	5,71
DONDUȘENI													
DROCHIA	Instituția Publică Liceul Teoretic "V. Cotofană"	Română	0	1	3	2	12	1	1	1	0	0	4,76
CHETROSU													
DROCHIA	Instituția Publică Liceul Teoretic Cotova	Română	0	1	0	1	8	3	2	3	0	0	5,67
COTOVA													

DROCHIA	Instituția Publică Liceul rus nr.3	Rusă	0	0	0	2	3	5	6	0	0	0	5,94
DROCHIA	Instituția Publică Liceul Teoretic "B. P. Hasdeu"	Română	0	0	0	0	6	4	10	2	0	0	6,36
DROCHIA	Instituția Publică Liceul Teoretic "M.Eminescu"	Română	0	1	1	3	13	3	2	1	0	0	5,08
DROCHIA	Instituția Publică Liceul Teoretic "Ștefan cel Mare"	Română	0	0	2	5	7	0	1	0	0	0	4,53
DROCHIA	Instituția Publică Liceul Teoretic Pelinia	Română	0	0	1	2	4	7	1	2	0	0	5,65
DROCHIA	Instituția Publică Liceul Teoretic "Ion Creangă"	Română	0	0	2	2	5	9	4	5	0	0	5,96
POPEȘTI DE SUS	Instituția Publică Liceul Teoretic "Viorel Cantemir"	Română	0	0	0	1	6	3	2	0	0	0	5,50
DROCHIA	Liceul Teoretic "Vlad Ioviță"	Română	0	1	3	2	7	3	2	0	0	0	4,78
SOFIA	Liceul Teoretic "Ion Creangă"	Română	0	0	1	1	4	2	4	1	0	0	5,77
DUBĂSARI	Liceul Teoretic Dorofcaia	Română	0	1	0	1	9	2	3	1	0	2	5,89
DUBĂSARI	Liceul Teoretic "Mihai Eminescu"	Română	0	0	0	1	5	11	4	2	1	0	6,17
DUBĂSARI	Liceul Teoretic "Mihai Eminescu"	Rusă	0	0	0	0	4	6	1	0	0	0	5,73
DUBĂSARI	Liceul Teoretic Holercani	Română	0	0	0	0	3	11	4	0	0	0	6,06
DUBĂSARI	Liceul Teoretic "Ștefan cel Mare"	Română	0	0	1	0	3	4	6	4	0	0	6,44
MOLOVATA	Instituție Publică Liceul Teoretic Brătușeni	Rusă	0	0	0	1	4	2	2	0	1	0	5,90
EDINEȚ	Instituție Publică Liceul Teoretic "Vasile Stroescu"	Română	0	0	0	1	5	3	1	0	0	0	5,40
BRĂTUȘENI	Instituție Publică Liceul Teoretic "Dimitrie Cantemir"	Rusă	0	0	1	0	0	6	4	1	0	0	6,25
EDINEȚ	Instituție Publică Liceul Teoretic "M.Eminescu"	Română	0	0	0	0	4	4	3	1	0	0	6,08
EDINEȚ	Instituție Publică Liceul Teoretic "Pan Halippa"	Română	0	0	2	2	10	6	3	0	0	0	5,26
EDINEȚ	Instituție Publică Liceul Teoretic "V.Suhomlinski"	Rusă	0	0	0	1	11	6	0	0	0	0	5,28
EDINEȚ	SEMINARUL TEOLOGIC LICEAL DE FETE	Română	0	0	0	0	3	3	2	2	0	0	6,30
EDINEȚ	Instituție Publică Liceul Teoretic Fetești	Română	0	0	1	1	11	3	0	1	0	0	5,18
FETEȘTI	Instituție Publică Liceul Teoretic Gordinеști	Română	0	0	1	0	3	5	0	0	0	0	5,33
EDINEȚ	Instituție Publică Liceul Teoretic Trinca	Română	0	0	0	1	8	3	0	0	1	0	5,46
TRINCA	Instituție Publică Liceul Teoretic "V.Topală"	Română	0	0	0	1	3	3	1	6	0	0	6,57
EDINEȚ	INSTITUȚIA PUBLICĂ LICEUL TEORETIC ALBINEȚUL VECHI	Română	0	0	0	1	4	6	2	1	0	1	6,13
ZĂBRICENI	INSTITUȚIA PUBLICĂ LICEUL TEORETIC "GHEORGHE VRABIE"	Română	0	1	0	3	6	6	2	0	0	0	5,22
FĂLEȘTI	INSTITUȚIA PUBLICĂ LICEUL TEORETIC "M.EMINESCU"	Română	0	0	0	0	4	16	12	7	0	0	6,56
ALBINEȚUL VECHI	INSTITUȚIA PUBLICĂ LICEUL TEORETIC "A.PUȘKIN"	Rusă	0	0	0	2	6	8	1	0	0	0	5,47
FĂLEȘTI	INSTITUȚIA PUBLICĂ LICEUL TEORETIC "I.CREANGĂ"	Română	0	0	0	1	4	6	1	4	0	0	6,19
FĂLEȘTI	INSTITUȚIA PUBLICĂ LICEUL TEORETIC "Mihai Corlăteanu"	Română	0	0	0	0	4	10	7	4	0	0	6,44
FĂLEȘTI	INSTITUȚIA PUBLICĂ LICEUL TEORETIC MĂRÂNDENI	Română	0	0	0	0	3	7	3	2	0	0	6,27
GLINJENI	INSTITUȚIA PUBLICĂ LICEUL TEORETIC "ȘTEFAN CEL MARE ȘI SFÎNT"	Română	0	0	1	0	5	2	0	1	0	0	5,33
FĂLEȘTI	INSTITUȚIA PUBLICĂ LICEUL TEORETIC "DIMITRIE CANTEMIR"	Română	0	0	0	0	1	4	2	3	0	0	6,70
MĂRÂNDENI	INSTITUȚIA PUBLICĂ LICEUL TEORETIC "A.MATEEVICI"	Română	0	0	0	3	7	5	3	2	0	0	5,70
FĂLEȘTI	INSTITUȚIA PUBLICĂ LICEUL TEORETIC "D.GHERMAN"	Română	0	0	0	2	6	6	0	1	0	0	5,47
FĂLEȘTI	INSTITUȚIA PUBLICĂ LICEUL TEORETIC "GRIGORE VIERU"	Română	0	0	0	0	7	13	1	2	1	0	6,04
FĂLEȘTI	INSTITUȚIA PUBLICĂ LICEUL TEORETIC "V.ALECSANDRI"	Română	0	0	0	0	2	5	7	3	1	0	6,78
SĂRATA VECHЕ	Liceul Teoretic Cuhureștii de Sus	Română	0	0	0	0	5	5	1	0	0	0	5,64
FLOREȘTI	Liceul Teoretic "Ion Creangă"	Română	0	0	0	1	7	13	3	1	0	0	5,84
FLOREȘTI	Liceul Teoretic "M. Costin"	Română	0	0	0	4	15	10	6	1	0	0	5,58
FLOREȘTI	Liceul Teoretic Frumușica	Română	0	0	0	2	7	2	0	0	0	0	5,00
FRUMUȘICA	Liceul Teoretic "M. Eminescu"	Rusă	0	0	1	0	2	0	2	2	0	0	6,14
FLOREȘTI	Liceul Teoretic "V. Alecsandri"	Română	0	0	1	2	6	7	6	0	0	0	5,68
FLOREȘTI	Liceul Teoretic "A. Mateevici"	Română	0	2	3	3	3	0	0	0	0	0	3,64
FLOREȘTI	Liceul Teoretic Ștefănești	Română	0	0	0	0	8	2	0	0	0	0	5,20
ȘTEFĂNEȘTI	LICEUL TEORETIC BALATINA	Română	0	0	0	0	4	10	1	1	1	0	6,12
GLODENI	LICEUL TEORETIC CIUCIULEA	Română	0	0	0	0	2	6	5	2	0	0	6,47
BALATINA	LICEUL TEORETIC COBANI	Română	0	0	0	0	5	5	2	5	0	0	6,41
GLODENI	LICEUL TEORETIC DANU	Rusă	0	0	2	4	1	2	0	0	0	0	4,33
GLODENI	LICEUL TEORETIC "LEV TOLSTOI"	Rusă	0	0	3	1	5	7	6	2	0	0	5,75
GLODENI	Liceul Teoretic "Vasile Coroban"	Română	0	0	0	1	6	9	3	2	0	0	5,95
GLODENI	LICEUL TEORETIC HÎDIIENI	Română	0	0	0	0	6	7	3	1	0	0	5,94
GLODENI	LICEUL TEORETIC LIMBENII VECHI	Română	0	0	0	0	6	9	0	0	0	0	5,60
HÎDIIENI	LICEUL TEORETIC PETRUNEA	Română	0	0	0	0	2	3	3	4	0	1	7,00
GLODENI													
LIMBENII VECHI													
GLODENI													
PETRUNEA													

GLODENI STURZOVCA	LICEUL TEORETIC STURZOVCA	Română	0	0	0	1	7	3	3	0	0	0	5,57
GLODENI STURZOVCA	LICEUL TEORETIC STURZOVCA	Rusă	0	0	0	2	8	8	1	1	0	0	5,55
HÎNCEȘTI BOBEICA	Liceul Teoretic Bobeica	Română	0	1	0	0	6	7	5	1	0	0	5,85
HÎNCEȘTI CĂRPINENI	Liceul Teoretic "Ștefan Holban"	Română	0	0	1	0	7	8	5	2	0	0	5,96
HÎNCEȘTI CIOARA	Liceul Teoretic "S. Andreev"	Română	0	0	1	0	13	15	5	3	0	0	5,86
HÎNCEȘTI CRASNOARMEISCOE	Liceul Teoretic "Dimitrie Cantemir"	Rusă	0	0	0	1	11	6	2	0	0	0	5,45
HÎNCEȘTI HÎNCEȘTI	Liceul Teoretic "M. Eminescu"	Română	0	0	0	2	2	11	5	0	1	0	6,10
HÎNCEȘTI HÎNCEȘTI	Liceul Teoretic "M. Sadoveanu"	Română	0	0	0	0	3	16	4	5	0	0	6,39
HÎNCEȘTI LĂPUȘNA	Liceul Teoretic Lăpușna	Română	1	0	1	1	7	2	2	6	0	0	5,85
HÎNCEȘTI LEUSENI	Liceul Teoretic "Cezar Radu"	Română	0	0	0	0	4	2	8	7	0	0	6,86
HÎNCEȘTI MINGIR	Liceul Teoretic Mingir	Română	0	0	0	0	4	15	0	0	0	0	5,79
HÎNCEȘTI SĂRATA-GALBENĂ	Liceul Teoretic "Universum"	Română	0	0	0	0	10	5	2	5	0	0	6,09
IĂLOVENI COSTEȘTI	Liceul Teoretic Costești	Română	0	0	1	1	13	6	2	0	0	1	5,50
IĂLOVENI COSTEȘTI	Liceul Teoretic "Olimp"	Română	0	0	1	0	2	11	7	2	0	0	6,26
IĂLOVENI HOREȘTI	Liceul Teoretic Horești	Română	0	0	0	0	6	1	3	2	1	0	6,31
IĂLOVENI IĂLOVENI	Liceul Teoretic "Andrei Varițic"	Română	0	1	0	2	8	8	1	0	0	0	5,25
IĂLOVENI IĂLOVENI	Liceul Teoretic "Petre Ștefănuță"	Română	0	0	0	1	2	8	3	4	1	0	6,53
IĂLOVENI MILEȘTI MICI	Liceul Teoretic "Mihail Bărcă"	Română	0	0	0	0	5	6	2	0	0	0	5,77
IĂLOVENI MOLEȘTI	Liceul Teoretic Molești	Română	0	0	1	0	4	2	2	1	0	0	5,70
IĂLOVENI PUHOI	Liceul Teoretic Puhoi	Română	0	0	1	2	16	4	0	0	0	0	5,00
IĂLOVENI RĂZENI	Liceul Teoretic "Ion Pelivan"	Română	1	1	0	0	1	5	10	5	0	0	6,43
IĂLOVENI RUSEȘTI NOI	Liceul Teoretic Ruseștii Noi	Română	0	0	0	0	1	0	0	0	0	0	5,00
IĂLOVENI SURUCENI	Liceul Teoretic "Ion Suruceanu"	Română	0	0	0	3	7	4	1	1	0	0	5,38
IĂLOVENI ȚIPALA	Liceul Teoretic Țipala	Română	0	0	0	1	3	2	4	1	0	0	6,09
IĂLOVENI VĂSIENI	Liceul Teoretic "Dimitrie Cantemir"	Română	0	0	1	1	6	5	3	3	0	0	5,89
IĂLOVENI ZÎMBRENI	Liceul Teoretic Zimbreni	Română	0	0	1	0	1	4	2	4	1	0	6,69
LEOVA BOROGANI	Liceul Teoretic "Grigore Vieru"	Română	0	0	1	2	5	3	2	0	0	0	5,23
LEOVA JĂRGĂRA	Liceul Teoretic "Lucian Blaga"	Română	0	0	1	1	8	4	3	1	1	0	5,74
LEOVA LEOVA	Liceul Teoretic "Constantin Spătaru"	Română	0	0	0	0	17	11	10	0	0	0	5,82
LEOVA LEOVA	Liceul Teoretic "Lev Tolstoi"	Rusă	0	0	2	1	8	6	0	0	0	0	5,06
LEOVA LEOVA	Liceul Teoretic "Mihai Eminescu"	Română	0	0	1	1	19	10	5	1	0	0	5,54
LEOVA TOMAI	Liceul Teoretic "Mihai Viteazu"	Română	0	0	1	1	12	7	1	0	0	0	5,27
NISPORENI BĂLAUREȘTI	Liceul Teoretic Bălăurești	Română	0	0	0	0	2	3	4	3	0	0	6,67
NISPORENI GROZEȘTI	Liceul Teoretic "Prometeu"	Română	0	0	0	0	3	9	5	4	3	0	6,79
NISPORENI IURCENI	Liceul Teoretic "Grigore Vieru"	Română	0	0	0	0	8	9	4	2	0	0	6,00
NISPORENI MILEȘTI	Liceul Teoretic Milești	Română	0	0	0	0	5	2	2	3	1	0	6,46
NISPORENI NISPORENI	Liceul Teoretic "Boris Cazacu"	Română	0	0	0	0	20	19	6	6	2	0	6,08
NISPORENI NISPORENI	Liceul Teoretic "Mircea Eliade"	Română	0	0	0	1	9	9	3	3	1	0	6,04
NISPORENI NISPORENI	Liceul Teoretic "Ștefan cel Mare"	Română	0	0	0	0	7	3	3	1	1	0	6,07
NISPORENI SELIȘTE	Liceul Teoretic Seliște	Română	0	0	0	2	4	11	4	2	0	0	6,00
OCNIȚA OCNIȚA	LICEUL TEORETIC "CONSTANTIN STAMATI"	Română	0	1	0	2	16	6	2	0	2	0	5,45
OCNIȚA OCNIȚA	LICEUL TEORETIC "GHEORGHE BIRUTORUL"	Rusă	0	0	0	1	3	0	1	0	1	0	5,83
OCNIȚA OCNIȚA	LICEUL TEORETIC "MIHAIL SADOVEANU"	Română	0	0	0	1	5	7	2	3	0	1	6,26
OCNIȚA OTACI	LICEUL TEORETIC "MIHAI EMINESCU"	Română	0	0	0	0	1	0	0	0	0	0	5,00
ORHEI BIEȘTI	INSTITUȚIA PUBLICĂ LICEUL TEORETIC BIEȘTI	Română	0	0	0	1	5	5	4	3	0	0	6,17
ORHEI ORHEI	Colegiul Pedagogic "Vasile Lupu"	Română	0	0	2	1	28	55	35	24	1	0	6,34
ORHEI ORHEI	INSTITUȚIA PUBLICĂ LICEUL TEORETIC "A. RUSSO"	Română	0	0	2	4	11	8	3	5	0	0	5,64
ORHEI ORHEI	INSTITUȚIA PUBLICĂ LICEUL TEORETIC "I. L. CARAGIALE"	Română	0	0	1	3	16	13	7	5	1	0	5,89
ORHEI ORHEI	LICEUL TEORETIC "M. LOMONOSOV"	Rusă	0	0	0	0	0	0	1	0	0	0	7,00
ORHEI ORHEI	LICEUL TEORETIC "ONISIFOR GHIBU"	Română	0	0	0	1	14	10	7	7	0	0	6,13
ORHEI PERESEȘINA	INSTITUȚIA PUBLICĂ LICEUL TEORETIC "ALEXANDRU DONICĂ"	Română	0	0	0	3	6	5	1	0	0	0	5,27
ORHEI SUSLENI	INSTITUȚIA PUBLICĂ LICEUL TEORETIC "V. LUPU"	Română	0	0	1	1	4	3	3	0	0	0	5,50
REZINA CUIZAUCA	Instituție Publică Liceul Teoretic "Ion Creangă"	Română	0	0	0	1	0	0	0	0	0	0	4,00
REZINA ECHIMĂUȚI	Instituție Publică Liceul Teoretic Echimăuți	Română	0	1	0	2	8	4	3	0	1	0	5,47
REZINA IGNĂȚEI	Instituție Publică Liceul Teoretic "Ioan Sârbru" Ignăței	Română	0	1	0	0	6	5	2	2	0	0	5,75

REZINA PECIȘTE	Instituție Publică Liceul Teoretic Peciuște	Română	0	3	5	4	7	3	0	0	0	0	4,09
REZINA	Liceul Teoretic "A. Pușkin"	Rusă	0	0	0	0	6	3	1	0	0	0	5,50
REZINA	Liceul Teoretic "Alexandru cel Bun"	Română	0	0	0	0	6	10	6	2	0	0	6,17
REZINA	Liceul Teoretic "Ștefan cel Mare"	Română	0	0	1	6	21	8	5	4	1	0	5,57
RÎBNIȚĂ RÎBNIȚĂ	Liceul teoretic "Evrika"	Română	0	0	0	0	1	4	6	2	1	0	6,86
RIȘCANI CÔRLĂTENI	LICEUL TEORETIC "VICTOR DUMBRĂVEANU"	Română	0	0	0	0	10	5	0	0	0	0	5,33
RIȘCANI COSTEȘTI	LICEUL TEORETIC "SILVIAN LUCACI"	Română	0	0	0	2	9	9	1	2	0	0	5,65
RIȘCANI NIHORENI	LICEUL TEORETIC "CONSTANTIN POPOVICI"	Rusă	0	0	1	0	11	6	5	1	0	0	5,71
RIȘCANI RECEA	LICEUL TEORETIC RECEA	Română	0	0	2	0	6	6	2	1	0	0	5,53
RIȘCANI	Colegiul Agroindustrial	Română	0	0	0	2	7	1	1	0	0	0	5,09
RIȘCANI	Colegiul Agroindustrial	Rusă	0	0	0	0	4	3	2	3	0	0	6,33
RIȘCANI	LICEUL TEORETIC "DIMITRIE CANTEMIR"	Rusă	0	0	0	2	8	3	1	0	0	0	5,21
RIȘCANI	LICEUL TEORETIC "LIVIU DAMIAN"	Română	0	0	0	1	9	9	1	0	0	0	5,50
RIȘCANI	LICEUL TEORETIC "LEONID GHERMAN"	Română	0	0	0	0	3	12	1	0	0	0	5,88
RIȘCANI ZĂICANI	LICEUL TEORETIC "LUCEAFĂRUL"	Română	0	0	1	0	6	2	4	3	0	1	6,29
ȘINGEREI BIRUINȚA	LICEUL TEORETIC "LUCEAFĂRUL"	Rusă	0	0	0	0	5	2	1	1	0	0	5,78
ȘINGEREI BIRUINȚA	Liceul Teoretic "N. Casso"	Română	0	0	0	0	10	5	5	4	1	0	6,24
ȘINGEREI CHIȘCĂRENI	LICEUL TEORETIC "P. HALIPPA"	Română	0	1	1	1	5	5	2	0	0	0	5,20
ȘINGEREI CUBOLTA	LICEUL TEORETIC "V. ALECSANDRI"	Română	0	1	1	2	11	6	2	1	0	0	5,25
ȘINGEREI DRĂGĂNEȘTI	LICEUL TEORETIC "A. AGAPIE"	Română	0	1	0	0	7	4	4	2	0	1	6,05
ȘINGEREI PEPENI	LICEUL TEORETIC "ION CREANGĂ"	Română	0	0	0	0	4	9	1	2	0	1	6,29
ȘINGEREI RĂDOAIA	LICEUL TEORETIC "D.CANTEMIR"	Rusă	0	0	0	0	9	6	1	4	0	0	6,00
ȘINGEREI	LICEUL TEORETIC "M. EMINESCU"	Română	0	0	0	0	15	16	8	8	1	3	6,47
ȘINGEREI	LICEUL TEORETIC "OLIMP"	Română	0	0	0	0	10	13	6	3	0	0	6,06
ȘINGEREI	Liceul Teoretic "A.Russo"	Română	0	0	0	1	4	1	0	2	0	0	5,75
ȘINGEREI ȘINGEREI NOI	Liceul Teoretic Bădiceni	Română	0	0	1	1	3	5	3	1	1	0	6,00
SOROCA BĂDICENI	Liceul Teoretic "A.Porcesu"	Română	0	3	1	3	2	2	0	0	0	0	3,91
SOROCA CĂINARII VECHI	Liceul Teoretic Racovăț	Română	0	0	0	3	5	2	2	2	1	0	5,87
SOROCA RACOVĂȚ	Liceul Teoretic Rublenița	Română	0	0	0	0	7	7	3	0	0	0	5,76
SOROCA RUBLENIȚA	Colegiul "Prometeu-E.P.T."	Română	0	1	1	0	0	0	0	0	0	0	2,50
SOROCA	Colegiul de Arte "Nicolae Botros"	Română	0	0	0	2	1	1	1	0	0	0	5,20
SOROCA	Colegiul Pedagogic "Mihai Eminescu"	Română	0	0	0	3	46	36	7	4	1	0	5,65
SOROCA	Colegiul Pedagogic "Mihai Eminescu"	Rusă	0	0	0	1	12	7	2	1	0	0	5,57
SOROCA	Liceul Teoretic "C. Stere"	Română	0	0	0	1	2	7	4	0	0	0	6,00
SOROCA	Liceul Teoretic "I. Creangă"	Română	0	0	1	2	5	7	2	2	0	0	5,68
SOROCA	Liceul Teoretic "P. Rareș"	Română	0	0	1	1	4	10	1	1	0	0	5,67
SOROCA	Liceul Teoretic Visoca	Română	0	0	1	2	4	2	2	1	0	0	5,42
STRĂȘENI VISOCA	INSTITUȚIA PUBLICĂ LICEUL TEORETIC "ALECU RUSSO"	Română	0	0	0	0	7	8	7	0	0	1	6,17
STRĂȘENI COJUȘNA	INSTITUȚIA PUBLICĂ LICEUL TEORETIC "MITROPOLIT NESTOR VORNICESCU"	Română	0	0	0	0	7	5	0	0	0	0	5,42
STRĂȘENI LOZOVA	INSTITUȚIA PUBLICĂ LICEUL TEORETIC "ION CREANGĂ"	Română	0	1	0	0	0	1	1	3	1	0	6,86
STRĂȘENI MICLEUȘENI	INSTITUȚIA PUBLICĂ LICEUL TEORETIC ROMĂNEȘTI	Română	0	0	0	1	5	7	5	5	0	0	6,35
STRĂȘENI ROMĂNEȘTI	INSTITUȚIA PUBLICĂ LICEUL TEORETIC "UNIVERSUL"	Română	0	0	2	1	4	3	2	0	0	0	5,17
STRĂȘENI SCORENI	INSTITUȚIA PUBLICĂ LICEUL TEORETIC SIREȚI	Română	0	1	1	0	7	4	2	4	0	0	5,79
STRĂȘENI SIREȚI	INSTITUȚIA PUBLICĂ LICEUL TEORETIC INTERNAȚIONAL DE MANAGEMENT	Română	0	0	0	0	2	2	3	0	0	0	6,14
STRĂȘENI	INSTITUȚIA PUBLICĂ LICEUL TEORETIC "ION VATAMANU"	Română	0	0	0	2	5	9	10	6	1	0	6,48
STRĂȘENI	INSTITUȚIA PUBLICĂ LICEUL TEORETIC "MIHAI EMINESCU"	Română	0	0	3	5	19	7	2	1	0	0	5,08
STRĂȘENI	INSTITUȚIA PUBLICĂ LICEUL TEORETIC "NICOLAI NEKRASOV"	Română	0	0	1	1	9	5	1	0	0	0	5,24
STRĂȘENI	INSTITUȚIA PUBLICĂ LICEUL TEORETIC "NICOLAI NEKRASOV"	Rusă	0	0	0	0	0	1	3	2	2	0	7,62
STRĂȘENI	INSTITUȚIA PUBLICĂ LICEUL TEORETIC "I. INCULEȚ"	Română	0	0	0	0	1	6	5	5	0	1	7,00
STRĂȘENI VORNICENI	INSTITUȚIA PUBLICĂ LICEUL TEORETIC ZUBREȘTI	Română	0	0	0	0	1	1	5	6	0	0	7,23
STRĂȘENI ZUBREȘTI	Liceul teoretic Răspopeni	Română	0	0	0	0	5	6	3	2	0	0	6,12
SOLDĂNEȘTI RĂȘPOPENI	Liceul teoretic "A. Mateevici"	Română	0	0	0	0	4	14	7	3	1	0	6,41
SOLDĂNEȘTI	Liceul teoretic "Ștefan cel Mare"	Română	0	1	0	1	14	11	12	2	1	0	5,98
SOLDĂNEȘTI	LICEUL TEORETIC "MIHAI EMINESCU"	Română	0	0	1	2	6	5	1	2	0	0	5,53
ȘTEFAN VODĂ ANTONEȘTI	LICEUL TEORETIC CĂPLANI	Română	0	0	1	1	3	6	2	1	0	0	5,71
ȘTEFAN VODĂ CĂPLANI													

ȘTEFAN VODĂ	LICEUL TEORETIC "MIHAI SÎRGIHI"	Română	0	0	1	0	10	2	2	1	0	0	5,44
ȘTEFAN VODĂ	LICEUL TEORETIC "ION CREANGĂ"	Română	0	0	0	0	5	4	0	4	1	0	6,43
ȘTEFAN VODĂ	LICEUL TEORETIC "ECATERINA MALCOCI"	Română	0	1	3	2	3	1	1	0	0	0	4,27
ȘTEFAN VODĂ	LICEUL TEORETIC "ION CREANGĂ"	Română	0	0	0	2	4	9	2	1	0	0	5,78
ȘTEFAN VODĂ	LICEUL TEORETIC "BOGDAN PETRICEICU HAȘDEU"	Română	0	0	0	0	7	4	0	0	0	0	5,36
ȘTEFAN VODĂ	LICEUL TEORETIC "ALEXANDRU CEL BUN"	Română	0	0	0	0	7	2	2	4	1	1	6,59
ȘTEFAN VODĂ	LICEUL TEORETIC "ȘTEFAN VODĂ"	Română	0	0	0	1	5	6	4	1	0	0	5,94
ȘTEFAN VODĂ	LICEUL TEORETIC RUS "DM. CANTEMIR"	Rusă	0	0	0	0	2	5	1	0	0	0	5,88
ȘTEFAN VODĂ	LICEUL TEORETIC "ȘTEFAN CIOBANU"	Română	0	0	0	2	4	8	2	0	0	0	5,62
ȘTEFAN VODĂ	LICEUL TEORETIC "MARIA BIEȘU"	Română	0	2	2	3	3	1	0	0	0	0	3,91
TARACLIA	LICEUL TEORETIC CIUMAI	Rusă	0	0	0	0	0	2	6	2	0	0	7,00
TARACLIA	LICEUL TEORETIC "IVAN VAZOV"	Rusă	0	0	1	1	18	16	11	5	0	0	5,96
TARACLIA	LICEUL TEORETIC TVARDIȚA	Rusă	0	0	0	0	0	3	7	5	1	0	7,25
TARACLIA	LICEUL TEORETIC "HRISTO BOTEV" s. Valea Perjei	Rusă	0	0	0	0	1	9	4	3	2	0	6,79
TELENEȘTI	LICEUL TEORETIC BRÎNZENII VECHI	Română	0	0	1	1	5	5	0	1	0	0	5,38
TELENEȘTI	LICEUL TEORETIC "A. PĂUNESCU"	Română	0	0	0	0	2	8	2	3	1	0	6,56
TELENEȘTI	LICEUL TEORETIC "D.Cantemir"	Română	0	0	0	1	4	2	1	1	0	0	5,67
TELENEȘTI	LICEUL TEORETIC NEGURENI	Română	0	0	0	0	7	9	4	1	0	0	5,95
TELENEȘTI	LICEUL TEORETIC "V.ANESTIADE"	Română	0	0	0	0	7	2	0	2	0	0	5,73
TELENEȘTI	LICEUL TEORETIC "LUCIAN BLAGA"	Română	0	0	0	2	12	16	7	2	0	0	5,87
TELENEȘTI	LICEUL TEORETIC ȚÎNȚĂRENI	Română	0	0	1	1	9	4	1	0	0	0	5,19
TIRASPOL	Liceul Teoretic "Lucian Blaga"	Română	0	0	0	0	0	2	2	0	0	0	6,50
UNGHENI	LICEUL TEORETIC "D.CANTEMIR"	Română	0	0	0	0	7	9	1	0	0	0	5,65
UNGHENI	LICEUL TEORETIC "ELADA"	Română	0	0	0	1	11	9	3	0	0	0	5,58
UNGHENI	LICEUL TEORETIC "A. MATEEVICI"	Română	0	0	0	0	6	11	4	1	0	0	6,00
UNGHENI	LICEUL TEORETIC "A. MATEEVICI"	Rusă	0	0	0	0	4	9	1	0	0	0	5,79
UNGHENI	LICEUL TEORETIC SCULENI	Română	0	0	1	1	7	9	4	3	0	0	5,92
UNGHENI	LICEUL TEORETIC "GH. ASACHI"	Română	0	0	1	0	21	12	10	1	0	0	5,73
UNGHENI	LICEUL TEORETIC "I. CREANGĂ"	Română	0	0	0	1	3	7	4	4	1	0	6,50
UNGHENI	LICEUL TEORETIC "M. EMINESCU"	Română	0	0	0	3	44	30	12	6	0	1	5,77
UNGHENI	LICEUL TEORETIC "A. PUȘKIN"	Rusă	0	0	0	0	2	8	4	0	0	0	6,14
UNGHENI	LICEUL TEORETIC "VASILE ALECSANDRI"	Română	0	0	0	0	5	9	3	0	0	0	5,88
UTA GĂGĂUZIA	LICEUL TEORETIC "D.CELENGHIR"	Rusă	0	0	0	0	0	1	2	7	1	0	7,73
UTA GĂGĂUZIA	LICEUL TEORETIC CAZACLIA	Rusă	0	0	0	0	4	5	2	8	0	0	6,74
UTA GĂGĂUZIA	FILIALA CEADIR-LUNGA A LICEUL TEORETIC "ORIZONT"	Engleză	0	0	0	0	3	3	1	0	0	0	5,71
UTA GĂGĂUZIA	LICEUL TEORETIC "V.MOȘCOV"	Rusă	0	0	0	0	4	4	5	2	2	1	6,83
UTA GĂGĂUZIA	LICEUL TEORETIC RAIONAL "M.GUBOGLO"	Rusă	0	0	1	1	10	8	5	0	0	0	5,60
UTA GĂGĂUZIA	Colegiul Pedagogic "Mihail Ceachir"	Găgăuză	0	0	0	0	0	6	4	3	0	0	6,77
UTA GĂGĂUZIA	LICEUL TEORETIC "D.MAVRODI"	Rusă	0	0	0	1	7	3	0	0	0	0	5,18
UTA GĂGĂUZIA	LICEUL TEORETIC "G.A.GAIDARIJ"	Rusă	0	0	0	0	0	9	7	5	1	0	6,91
UTA GĂGĂUZIA	LICEUL TEORETIC "M.EMINESCU"	Română	0	0	0	0	2	0	5	2	0	0	6,78
UTA GĂGĂUZIA	LICEUL TEORETIC "N.TRETIACOV"	Rusă	0	0	0	0	7	2	2	2	0	0	5,92
UTA GĂGĂUZIA	LICEUL TEORETIC MUNICIPAL "D.CARACIOBAN"	Rusă	0	0	0	0	5	4	6	3	0	0	6,39
UTA GĂGĂUZIA	LICEUL TEORETIC "BORIS IANACOGLO"	Rusă	0	0	2	3	3	0	0	0	0	0	4,12
UTA GĂGĂUZIA	LICEUL TEORETIC "S.I.BARANOVSKI"	Rusă	0	0	0	0	7	4	3	2	0	0	6,00
UTA GĂGĂUZIA	Liceul Teoretic "S.P.Economov"	Rusă	0	0	0	0	0	1	0	0	0	0	6,00
UTA GĂGĂUZIA	LICEUL TEORETIC "A. DOLJNENKO"	Rusă	0	0	0	1	6	5	4	0	0	0	5,75
Total Istoria românilor și universală (U)	Ucraineană		0	0	0	2	10	3	2	0	0	0	5,29
	Română		7	63	176	396	2542	2533	1288	783	107	38	5,90
	Engleză		0	0	0	0	4	5	4	3	2	1	6,84
	Găgăuză		0	0	0	0	0	6	4	3	0	0	6,77
	Rusă		1	5	34	71	555	554	381	196	21	2	6,01

Istoria teatrului

Raion	Instituția de învățământ	Limba de instruire	Nota 1	Nota 2	Nota 3	Nota 4	Nota 5	Nota 6	Nota 7	Nota 8	Nota 9	Nota 10	Media
CHIȘINĂU	Liceul Teatral Orășenesc	Rusă	0	0	0	0	3	5	4	9	3	0	7,17
BOTANICA CHIȘINĂU		Română	0	0	0	0	2	7	2	8	2	6	7,70
CHIȘINĂU	Liceul Teoretic cu profil de arte "Elena Alistar"	Română	0	0	0	0	2	7	2	8	2	6	7,70
BOTANICA CHIȘINĂU		Rusă	0	0	0	0	3	5	4	9	3	0	7,17
Total Istoria teatrului			0	0	0	0	2	7	2	8	2	6	7,70
			0	0	0	0	3	5	4	9	3	0	7,17

Limba engleză (U.R.A.S.T)

Raion	Localitate	Instituția de învățământ	Limba de instruire	Nota 1	Nota 2	Nota 3	Nota 4	Nota 5	Nota 6	Nota 7	Nota 8	Nota 9	Nota 10	Media
ANENII NOI		Instituție Publică Liceul Teoretic "Andrei Straiștă"	Română	0	0	8	7	10	7	7	0	0	0	4,95
ANENII NOI		Instituție Publică Liceul Teoretic "Mihai Eminescu"	Română	0	0	2	4	7	7	6	3	0	0	5,69
ANENII NOI		Instituție Publică Liceul Teoretic Rus "A.Pușkin"	Rusă	0	1	3	4	4	5	8	2	1	0	5,64
ANENII NOI		Instituție Publică Liceul Teoretic "Anton Guzun"	Română	0	2	5	3	14	8	8	2	0	1	5,37
ANENII NOI		Instituție Publică Liceul Teoretic Gura Bocului	Română	0	0	2	3	2	3	0	0	0	0	4,60
ANENII NOI		Instituție Publică Liceul Teoretic "EMIL NICULA"	Română	0	0	1	2	0	2	4	6	4	0	7,11
ANENII NOI		Instituție Publică Liceul Teoretic "Olimp"	Română	0	0	3	4	1	4	4	0	0	0	5,12
ANENII NOI		Instituție Publică Liceul Teoretic Varnița	Română	0	0	2	1	6	5	4	1	0	1	5,80
BASARABEASCA		LICEUL TEORETIC "ALEXANDR PUȘKIN"	Rusă	0	0	2	4	4	3	1	0	0	0	4,79
BASARABEASCA		LICEUL TEORETIC "MATEI BASARAB"	Română	0	0	0	0	2	2	1	1	0	0	6,17
BASARABEASCA		LICEUL TEORETIC "N.V.GOGOL"	Rusă	0	1	1	0	2	2	0	0	0	0	4,50
BĂLȚI		Colegiul de Industrie Ușoară	Română	0	3	1	2	5	1	1	2	0	0	4,73
BĂLȚI		Colegiul de Industrie Ușoară	Rusă	0	0	3	1	3	1	2	1	0	0	5,09
BĂLȚI		Colegiul de Medicină	Rusă	0	0	2	0	7	1	3	1	0	0	5,43
BĂLȚI		Colegiul de Medicină	Română	0	0	2	1	6	4	6	3	1	0	6,04
BĂLȚI		Colegiul de Muzică și Pedagogie	Română	0	0	2	0	2	5	0	0	0	0	5,11
BĂLȚI		Colegiul de Muzică și Pedagogie	Rusă	0	0	6	0	1	4	1	0	0	0	4,50
BĂLȚI		Colegiul Internațional de Administrare și Business	Română	0	1	2	0	0	0	0	0	0	0	2,67
BĂLȚI		Colegiul Pedagogic "Ion Creangă"	Română	0	0	2	3	12	6	3	2	0	0	5,39
BĂLȚI		Colegiul Politehnic	Română	0	2	5	3	5	5	3	0	0	1	4,88
BĂLȚI		Colegiul Politehnic	Rusă	0	5	13	2	8	8	9	0	0	0	4,62
BĂLȚI		Colegiul Tehnic Feroviar	Română	0	0	0	2	1	2	1	0	0	0	5,33
BĂLȚI		Colegiul Tehnic Feroviar	Rusă	0	0	0	0	1	1	0	0	0	0	5,50
BĂLȚI		Instituția de Onvâjământ Privat LICEUL "ELITEX"	Rusă	0	3	0	0	0	0	0	0	0	0	2,00
BĂLȚI		Instituția de Onvâjământ Privat LICEUL "ELITEX"	Română	0	3	2	0	1	0	1	0	0	0	3,43
BĂLȚI		LICEUL TEORETIC "A.I.CUZA"	Română	0	0	1	1	3	4	2	4	1	0	6,31
BĂLȚI		LICEUL TEORETIC "A.PUȘKIN"	Rusă	0	7	9	0	10	9	3	5	1	2	5,11
BĂLȚI		LICEUL TEORETIC "B.P.HAȘDEU"	Română	0	2	4	6	13	9	5	4	1	0	5,34
BĂLȚI		LICEUL TEORETIC "D.CANTEMIR"	Rusă	0	0	1	1	5	6	10	13	4	0	6,95
BĂLȚI		LICEUL TEORETIC "G.COȘBUC"	Română	0	0	0	1	6	6	8	11	1	2	6,94
BĂLȚI		LICEUL TEORETIC "L.BLAGA"	Română	0	0	1	0	7	5	4	7	1	0	6,44
BĂLȚI		LICEUL TEORETIC "M.EMINESCU"	Română	0	0	1	0	4	5	13	17	3	0	7,14
BĂLȚI		LICEUL TEORETIC "M.GORKI"	Rusă	0	5	6	5	12	8	8	1	0	0	4,89
BĂLȚI		LICEUL TEORETIC "N.GOGOL"	Rusă	0	3	6	0	10	12	12	7	1	1	5,87
BĂLȚI		LICEUL TEORETIC "ȘTEFAN CEL MARE"	Rusă	0	2	2	2	8	7	5	1	0	0	5,30
BĂLȚI		LICEUL TEORETIC "V.ALECSANDRI"	Română	0	1	2	2	5	3	18	6	1	1	6,46
BĂLȚI		LICEUL TEORETIC "V.MAIKOVSKI"	Rusă	0	7	6	3	11	6	4	0	0	0	4,41
BĂLȚI		LICEUL TEORETIC "M.LOMONOSOV"	Rusă	0	0	2	2	5	6	4	5	0	0	5,96
BĂLȚI		Liceul Teoretic Republican "Ion Creangă"	Română	0	0	1	2	5	6	6	8	2	0	6,53
BRICENI		Liceul Teoretic "T.Șevenco" Briceni	Rusă	0	1	0	0	1	2	0	0	0	0	4,75
BRICENI		Liceul Teoretic nr.1 Briceni	Rusă	0	0	2	0	1	2	0	0	0	0	4,60
BRICENI		Liceul Teoretic Caracușeni Vechi	Română	0	0	0	0	0	0	1	0	0	0	7,00
BRICENI		Liceul Teoretic Corjeuți	Română	0	1	5	1	1	0	0	0	0	0	3,25
BRICENI		Colegiul Pedagogic "Gh.Asachi"	Română	0	1	3	0	1	1	0	0	0	0	3,67
LIPCANI		Colegiul Pedagogic "Gh.Asachi"	Ucraineană	0	0	2	0	1	1	0	0	0	0	4,25
BRICENI		Liceul Teoretic Tețcani	Rusă	0	1	2	0	1	4	0	0	0	0	4,62
CAHUL		Liceul Teoretic "Ion Creangă"	Română	0	2	1	1	5	1	0	0	0	0	4,20
BORCEAG		Liceul Teoretic "G.Coșbuc"	Română	0	1	2	1	11	2	4	4	0	0	5,56
CAHUL		Colegiul de Medicină	Română	0	0	0	0	5	1	1	0	0	0	5,43
CAHUL		Colegiul de Medicină	Rusă	0	0	2	1	7	1	2	0	0	0	5,00
CAHUL		Colegiul Industrial - Pedagogic	Română	0	1	6	2	11	4	9	0	0	0	5,15
CAHUL		Colegiul Industrial - Pedagogic	Rusă	0	0	5	2	8	5	5	1	0	0	5,23
CAHUL		Liceul Teoretic "D. Cantemir"	Rusă	0	1	6	2	8	2	2	2	0	1	5,00

CAHUL	Liceul Teoretic "I.Creangă"	Română	0	1	3	5	9	5	7	5	1	0	5,67
CAHUL	Liceul Teoretic "Ioan Vodă"	Română	1	1	1	2	5	8	6	6	0	0	5,90
CAHUL	Liceul Teoretic "M.Eminescu"	Română	0	0	1	3	4	5	0	6	1	0	6,10
CAHUL	Liceul Teoretic "P.Rumeanțev"	Rusă	1	5	2	1	7	6	5	4	0	3	5,56
CAHUL	Liceul Teoretic "V. Alecsandri"	Română	0	0	1	0	5	8	6	8	0	1	6,62
CAHUL	Liceul Teoretic "M.Sadoveanu"	Română	0	0	0	0	0	3	3	4	0	0	7,10
CAHUL	Liceul Teoretic "V. Corolenco"	Rusă	0	1	0	1	0	0	0	0	0	0	3,00
MOSCOVEI	Instituția publică Liceul Teoretic "D.Cantemir"	Română	0	0	2	1	0	2	5	6	1	0	6,71
CANTEMIR	Instituția publică Liceul Teoretic "Valeriu Hanganu"	Română	0	0	0	0	1	0	0	0	0	0	5,00
COCIUȚA	Liceul Teoretic "Ștefan cel Mare"	Română	0	0	3	1	3	3	1	1	1	0	5,38
BRAVICEA	Colegiul Pedagogic "Alexandru cel Bun"	Română	0	0	3	3	6	6	4	0	0	0	5,23
CĂLĂRAȘI	Liceul Teoretic "Mihail Sadoveanu"	Română	0	0	1	0	3	4	6	2	2	0	6,56
CĂLĂRAȘI	Liceul Teoretic "Mihail Sadoveanu"	Rusă	0	0	1	0	0	2	4	1	0	0	6,38
CĂLĂRAȘI	Liceul Teoretic "Vasile Alecsandri"	Română	0	0	0	3	6	5	5	1	1	0	5,90
CĂLĂRAȘI	Liceul Teoretic Hîrjauca	Rusă	0	2	8	1	2	1	0	0	0	0	3,43
CĂLĂRAȘI	Liceul Teoretic Săseni	Română	0	1	0	0	1	1	0	0	0	0	4,33
SĂSENI	Liceul Teoretic "Mihai Eminescu"	Română	0	0	0	0	1	0	0	0	0	0	5,00
SİPOTENI	LICEUL TEORETIC "A.MATEEVICI"	Română	0	0	0	0	1	1	3	0	0	0	6,40
CĂUȘENI	LICEUL TEORETIC "A.MATEEVICI"	Română	0	0	0	2	9	9	7	2	3	1	6,33
CĂUȘENI	LICEUL TEORETIC "A.PUȘKIN"	Rusă	0	1	0	1	6	2	1	0	0	0	5,00
CĂUȘENI	LICEUL TEORETIC "M.EMINESCU"	Română	1	0	2	1	7	12	10	11	1	0	6,33
CĂUȘENI	LICEUL TEORETIC "V.ALECSANDRI"	Română	0	1	1	1	1	0	0	0	0	0	3,50
COPANCA	LICEUL TEORETIC "M.MANOLE"	Română	0	0	2	3	10	8	7	2	1	0	5,76
SALCUȚA	Instituția Publică Liceul Teoretic "Liviu Rebreanu"	Română	0	0	1	0	2	3	13	11	2	0	7,12
CHIȘINĂU	Instituția Publică Liceul Teoretic "Traian"	Română	0	0	0	1	7	10	10	5	2	0	6,49
BOTANICA CHIȘINĂU	Instituția Publică Liceul Teoretic "Tudor Vladimirescu"	Română	6	43	28	16	24	22	9	9	1	0	4,03
CHIȘINĂU	Liceul "Elitex"	Română	0	0	1	0	1	0	0	0	0	0	4,00
BOTANICA CHIȘINĂU	Liceul "Nicolae Iorga"	Română	0	0	0	0	6	10	26	39	15	6	7,64
CHIȘINĂU	LICEUL PROFESIONAL NR.2	Română	0	1	4	1	3	0	1	0	0	0	4,00
BOTANICA CHIȘINĂU	Liceul Teatral Orașenesc	Rusă	0	0	1	2	6	4	9	3	0	0	6,08
CHIȘINĂU	LICEUL TEORETIC "BOGDAN PETRICEICU HAȘDEU"	Rusă	0	1	2	1	7	8	14	9	0	0	6,31
BOTANICA CHIȘINĂU	LICEUL TEORETIC "DIMITRIE CANTEMIR"	Rusă	0	0	0	0	4	9	13	22	2	1	7,24
CHIȘINĂU	LICEUL TEORETIC "IULIA HAȘDEU"	Română	0	0	2	5	13	13	17	15	2	0	6,36
BOTANICA CHIȘINĂU	Liceul Teoretic "Mihai Eminescu"	Română	0	0	0	0	2	0	14	19	8	3	7,87
CHIȘINĂU	Liceul Teoretic "Mihai Greuc"	Rusă	0	4	6	3	22	15	13	4	1	1	5,51
BOTANICA CHIȘINĂU	Liceul Teoretic "Mircea cel Bătrîn"	Română	1	4	10	3	5	4	3	1	0	0	4,16
CHIȘINĂU	Liceul Teoretic "P.Movilă"	Rusă	0	2	1	4	7	10	24	10	4	0	6,48
BOTANICA CHIȘINĂU	Liceul Teoretic "Pro Succes"	Română	0	0	0	0	1	2	3	7	2	0	7,47
CHIȘINĂU	Liceul Teoretic "Rambam" ORT	Rusă	0	0	0	0	2	5	6	2	1	0	6,69
BOTANICA CHIȘINĂU	LICEUL TEORETIC "V.ALECSANDRI"	Română	0	3	2	1	8	9	18	12	3	0	6,41
CHIȘINĂU	Liceul Teoretic cu profil de arte "Elena Alistar"	Română	0	1	2	2	10	15	13	12	4	1	6,48
BOTANICA CHIȘINĂU	Liceul Teoretic cu profil sportiv nr.3	Rusă	3	8	18	7	6	5	5	1	0	0	3,85
CHIȘINĂU	Liceul Teoretic seral nr.2	Română	4	14	20	13	20	8	6	5	0	0	4,16
BOTANICA CHIȘINĂU	Liceul Teoretic seral nr.2	Rusă	0	11	15	5	10	9	5	2	0	0	4,25
CHIȘINĂU	Instituția Publică Liceul Teoretic "Toader Bubuog"	Română	0	1	3	3	1	0	1	3	0	0	4,92
BUBUIECI	Instituția Publică Liceul Teoretic "Budești"	Română	0	3	0	2	3	1	4	2	0	0	5,27
CHIȘINĂU	Instituția de Învățământ Liceul Teoretic "Elimul Nou"	Română	0	0	0	0	0	4	6	4	3	0	7,35
BUIUCANI CHIȘINĂU	Instituția Privată de Învățământ Liceul Teoretic "ORIZONT"	Engleză	0	0	0	0	0	0	0	1	0	2	9,33
CHIȘINĂU	Instituția Publică Liceul Teoretic "Alexandr Pușkin"	Rusă	0	0	0	0	3	4	4	25	14	2	7,94
BUIUCANI CHIȘINĂU	Instituția Publică Liceul Teoretic "Liviu Deleanu"	Română	0	2	1	2	12	4	8	11	4	3	6,57
CHIȘINĂU	Instituția Publică Liceul Teoretic "Mircea Eliade"	Română	0	0	0	0	0	0	1	6	18	19	9,25
BUIUCANI CHIȘINĂU	Instituția Publică Liceul Teoretic "Onisifor Ghibu"	Română	0	1	1	4	12	13	13	10	4	0	6,31
CHIȘINĂU	Instituția Publică Liceul Teoretic "Spiru Haret"	Română	0	0	0	0	0	1	8	35	18	6	8,29
BUIUCANI CHIȘINĂU	Liceul - Internat Municipal cu Profil Sportiv	Română	0	2	3	4	2	2	2	1	0	0	4,56
CHIȘINĂU	Liceul "Columna"	Română	0	0	0	0	1	0	2	4	2	0	7,67
BUIUCANI CHIȘINĂU													

CHIȘINĂU	Liceul "Evrica"	Rusă	0	0	0	0	1	3	1	2	0	0	6,57
BIUCANI CHIȘINĂU	LICEUL DE CREATIVITATE ȘI INVENTICĂ "PROMETEU-PRIM"	Română	0	0	0	0	1	0	2	13	34	16	8,92
CHIȘINĂU	LICEUL Perspectiva-prim	Română	0	0	0	0	2	0	2	2	0	0	6,67
BIUCANI CHIȘINĂU	LICEUL PROFESIONAL NR.1	Română	0	0	14	14	24	7	4	1	0	0	4,62
CHIȘINĂU	Liceul Teoretic "Antioh Cantemir"	Rusă	0	0	2	2	6	20	22	23	2	0	6,75
BIUCANI CHIȘINĂU	Liceul Teoretic "Anton Cehov"	Rusă	0	0	0	0	3	7	6	4	1	0	6,67
CHIȘINĂU	Liceul Teoretic "Dante Alighieri"	Română	0	0	0	0	0	0	2	0	0	0	7,00
BIUCANI CHIȘINĂU	Liceul Teoretic "I.S.Neciu-Levițchi"	Rusă	0	1	5	4	8	10	4	3	1	0	5,39
CHIȘINĂU	Liceul Teoretic "N.V.Gogol"	Rusă	0	0	1	3	9	16	18	27	12	3	7,15
BIUCANI CHIȘINĂU	Liceul Teoretic "Petru Rareș"	Română	0	3	2	5	20	27	22	10	4	1	6,11
CHIȘINĂU	LICEUL TEORETIC "PRINCIPESA NATALIA DADIANI"	Română	0	0	1	1	6	10	18	20	11	1	7,24
BIUCANI CHIȘINĂU	Liceul Teoretic "Vasile Vasilache"	Română	0	1	0	1	3	6	7	16	2	2	7,16
CHIȘINĂU	Liceul Teoretic European	Rusă	0	0	0	0	2	1	0	0	0	0	5,33
BIUCANI CHIȘINĂU	Liceul Teoretic European	Română	0	5	0	5	6	4	4	6	0	0	5,33
CHIȘINĂU	Instituția de Învățământ Liceul "Litterarum"	Română	0	0	0	0	1	4	4	5	4	1	7,53
CENTRU CHIȘINĂU	Instituția Publică Liceul Teoretic "Mihai Viteazul"	Română	0	3	3	3	17	23	32	29	8	3	6,68
CHIȘINĂU	Instituția Publică Liceul Teoretic "Minerva"	Română	0	1	3	2	9	9	9	5	1	0	5,90
CENTRU CHIȘINĂU	Înstituția Publică Liceul Teoretic "Universul"	Română	0	6	11	1	11	14	8	4	0	0	5,02
CHIȘINĂU	Liceul "M. Koțiubinski"	Rusă	0	1	2	2	4	7	17	6	1	1	6,44
CENTRU CHIȘINĂU	Liceul cu profil tehnologic pentru copii cu vederea slabă	Română	0	2	2	0	1	3	0	0	0	0	4,12
CHIȘINĂU	Liceul Teoretic "Gheorghe Asachi"	Română	0	0	1	2	2	6	19	12	2	2	7,04
CENTRU CHIȘINĂU	Liceul Teoretic "Titu Maiorescu"	Rusă	0	1	2	1	4	10	8	7	2	0	6,34
CHIȘINĂU	Liceul Teoretic "Vasile Lupu"	Rusă	1	1	1	1	8	15	7	10	4	0	6,35
CENTRU CHIȘINĂU	Liceul Teoretic Academician "C.Sibirschi"	Rusă	0	2	3	1	6	10	9	6	1	0	5,97
CHIȘINĂU	Liceul Teoretic cu profil de arte "Nicolae Sulac"	Română	0	0	4	0	4	4	4	3	1	0	5,85
CENTRU CHIȘINĂU	Liceul teoretic seral nr.1	Română	1	6	15	5	13	7	6	1	1	0	4,44
CHIȘINĂU	Liceul teoretic seral nr.1	Rusă	1	7	9	1	3	4	3	0	1	0	3,97
CENTRU CHIȘINĂU	Academia de Studii Economice din Moldova	Rusă	0	4	6	5	8	7	2	2	1	0	4,77
CHIȘINĂU	Academia de Studii Economice din Moldova	Română	0	0	1	1	1	1	0	0	0	0	4,50
CHIȘINĂU	CENTRU EXTERNAT 1	Română	0	1	1	4	2	1	3	2	0	0	5,29
CHIȘINĂU	CENTRU EXTERNAT 2	Română	2	4	2	2	5	3	3	2	0	0	4,52
CHIȘINĂU	CENTRU EXTERNAT 3	Rusă	0	7	6	5	9	14	7	2	1	0	5,00
CHIȘINĂU	Colegiul "Mondostud-Art"	Română	0	4	5	8	6	2	4	1	1	0	4,58
CHIȘINĂU	Colegiul "Mondostud-Art"	Rusă	0	1	1	2	1	1	1	0	0	0	4,43
CHIȘINĂU	Colegiul Cooperatist din Moldova	Rusă	0	0	1	1	4	3	0	0	0	0	5,00
CHIȘINĂU	Colegiul Cooperatist din Moldova	Română	0	1	0	0	2	3	0	0	0	0	5,00
CHIȘINĂU	Colegiul de Arte Plastice "Alexandru Plămădeală"	Română	0	0	1	0	4	7	6	12	5	0	7,09
CHIȘINĂU	Colegiul de Arte Plastice "Alexandru Plămădeală"	Rusă	0	0	1	0	3	3	2	4	0	0	6,31
CHIȘINĂU	Colegiul de Construcții	Română	1	10	20	11	18	14	13	7	1	0	4,79
CHIȘINĂU	Colegiul de Construcții	Rusă	0	3	1	3	6	2	1	0	0	0	4,38
CHIȘINĂU	Colegiul de Ecologie	Rusă	0	3	3	3	6	1	1	0	0	0	4,12
CHIȘINĂU	Colegiul de Ecologie	Română	1	4	11	8	6	5	3	0	0	0	4,08
CHIȘINĂU	Colegiul de Informatică	Rusă	0	2	3	2	6	8	1	4	2	1	5,72
CHIȘINĂU	Colegiul de Informatică	Română	0	2	8	10	23	19	32	18	4	0	6,04
CHIȘINĂU	Colegiul de Microelectronică și Tehnică de Calcul	Română	0	3	2	0	1	2	3	7	2	0	6,20
CHIȘINĂU	Colegiul de Muzică "Ștefan Neaga"	Română	0	1	2	2	7	6	1	3	2	1	5,84
CHIȘINĂU	Colegiul de Transporturi	Română	0	15	15	4	18	7	3	1	0	0	4,00
CHIȘINĂU	Colegiul de Transporturi	Rusă	1	8	7	3	5	2	0	1	0	0	3,52
CHIȘINĂU	Colegiul Financiar - Bancar "A. Diordița"	Română	0	0	6	4	9	19	29	54	9	0	6,99
CHIȘINĂU	Colegiul Financiar - Bancar "A. Diordița"	Rusă	0	0	1	1	3	7	7	5	0	0	6,38
CHIȘINĂU	Colegiul Internațional de Administrare și Business	Română	0	0	2	2	1	2	1	1	0	0	5,11
CHIȘINĂU	Colegiul Internațional de Administrare și Business	Rusă	0	1	2	2	2	3	7	0	0	0	5,47
CHIȘINĂU	Colegiul Național de Comerț al ASEM	Română	1	4	9	13	38	29	38	32	9	3	6,16
CHIȘINĂU	Colegiul Național de Comerț al ASEM	Rusă	1	0	7	4	7	8	4	3	0	2	5,36
CHIȘINĂU	Colegiul Național de Medicină și Farmacie "Raisa Pacalo"	Română	0	0	0	0	6	6	13	12	3	0	7,00

CHIȘINĂU	Colegiul Național de Medicină și Farmacie "Raisa Pacalo"	Rusă	0	0	1	1	7	4	4	3	1	0	6,05
CHIȘINĂU	Colegiul Pedagogic "Alexei Mateevici"	Română	0	0	1	2	14	4	13	1	0	0	5,83
CHIȘINĂU	Colegiul Politehnic	Română	1	4	8	11	16	15	4	2	1	0	4,84
CHIȘINĂU	Colegiul Tehnic al UTM	Română	0	2	3	0	2	0	2	0	0	0	4,11
CHIȘINĂU	Colegiul Tehnologic	Română	0	2	7	2	9	9	5	1	0	0	5,00
CHIȘINĂU	Colegiul Tehnologic	Rusă	0	2	3	2	3	1	1	0	0	0	4,08
CHIȘINĂU	Liceul-internat Republican de muzica "Serghei Rahmaninov"	Rusă	0	1	0	0	1	3	9	0	1	0	6,47
CHIȘINĂU	Liceul-internat Republican de muzică "Ciprian Porumbescu"	Română	0	0	1	2	4	3	5	3	2	0	6,30
CHIȘINĂU	Liceul Academic de Arte Plastice "Igor Vieru"	Română	0	0	0	0	0	1	1	1	1	1	8,00
CHIȘINĂU	Liceul Academiei de Științe a Moldovei	Română	0	0	0	0	0	6	5	21	16	2	8,06
CHIȘINĂU	Liceul Internat Republican cu Profil Sportiv	Română	0	0	4	1	3	3	0	0	0	0	4,45
CHIȘINĂU	Liceul Teoretic Agricol al UASM	Română	0	2	1	2	4	8	6	1	1	0	5,68
CHIȘINĂU	Liceul Teoretic cu Profil Real "Mihai Marințuc"	Română	0	1	2	2	4	5	9	10	2	2	6,68
CHIȘINĂU	Seminarul Teologic Ortodox	Română	0	1	0	1	2	3	2	1	0	0	5,60
CHIȘINĂU	Universitatea Agrară de Stat din Moldova	Rusă	0	1	1	0	0	0	0	0	0	0	2,50
CHIȘINĂU	Universitatea de Stat de Educație Fizică și Sport	Rusă	1	2	0	0	0	0	0	0	0	0	1,67
CHIȘINĂU	Universitatea de Stat de Educație Fizică și Sport	Română	0	0	0	0	1	0	0	0	0	0	5,00
CHIȘINĂU	Universitatea de Stat din Moldova	Rusă	0	0	6	6	9	12	5	1	0	0	5,18
CHIȘINĂU	Universitatea de Stat din Moldova	Română	0	0	1	0	1	0	0	0	0	0	4,00
CHIȘINĂU	Universitatea de Stat din Tiraspol	Română	0	2	2	0	0	0	0	0	0	0	2,50
CHIȘINĂU	Universitatea de Stat din Tiraspol	Rusă	0	1	0	0	2	0	0	0	0	0	4,00
CHIȘINĂU	Universitatea Liberă Internațională din Moldova	Română	0	0	0	1	1	0	0	0	0	0	4,50
CHIȘINĂU	Universitatea Liberă Internațională din Moldova	Rusă	0	2	4	2	5	1	3	1	0	0	4,67
CHIȘINĂU	Universitatea Pedagogică de Stat "I.Creangă"	Rusă	0	1	1	1	0	2	0	0	0	0	4,20
CHIȘINĂU	Universitatea Slavonă	Rusă	0	0	0	1	0	0	0	0	0	0	4,00
CHIȘINĂU	Universitatea Tehnică a Moldovei	Română	0	6	5	0	2	0	1	0	0	0	3,14
CHIȘINĂU	Universitatea Tehnică a Moldovei	Rusă	0	2	4	4	6	2	3	0	0	0	4,52
CHIȘINĂU	Instituția Publică Liceu Teoretic "Constantin Negruzzi"	Română	0	2	6	6	8	13	14	9	1	2	5,95
CIOCANA CHIȘINĂU	Instituția Publică Liceu Teoretic "Ginta Latină"	Română	0	0	1	2	6	7	8	8	2	0	6,50
CIOCANA CHIȘINĂU	Instituția Publică Liceu Teoretic "Petru Zadnipru"	Română	0	3	6	5	14	14	11	14	3	0	5,91
CHIȘINĂU	Liceul Teoretic "Dacia"	Rusă	0	0	3	3	10	11	6	5	0	0	5,76
CIOCANA CHIȘINĂU	Liceul Teoretic "Gaudeamus"	Română	0	1	1	1	3	11	22	25	12	1	7,30
CHIȘINĂU	Liceul Teoretic "Olimp"	Rusă	0	2	4	4	14	18	13	18	2	0	6,17
CIOCANA CHIȘINĂU	Liceul Teoretic cu profil de arte "Mihail Berezovschi"	Română	0	0	1	0	10	5	30	25	16	3	7,41
CHIȘINĂU	Liceu teoretic cu profil sportiv nr. 2	Română	0	1	1	0	5	3	2	1	0	0	5,38
CIOCANA CHIȘINĂU	Liceul Teoretic "Nicolae Bălcescu"	Română	0	1	1	1	13	7	9	8	0	0	6,08
CHIȘINĂU	Liceul Teoretic "Gh.Ghimpu"	Română	0	1	2	2	1	6	4	5	0	0	5,95
COLONIȚA	Liceul Teoretic "Alexei Mateevici"	Română	0	0	1	5	4	7	5	8	2	0	6,31
CRICOVA	Instituția Privată de Învățământ Liceu Teoretic "ORIZONT"	Engleză	0	0	0	0	0	0	2	2	5	2	8,64
CHIȘINĂU	Instituția Publică Liceu Teoretic "Hyperion"	Română	0	2	0	2	6	6	7	2	1	0	5,85
DURLEȘTI	Liceul Teoretic "Durlești"	Română	0	0	1	0	0	0	1	0	0	0	5,00
CHIȘINĂU	Instituția Publică Liceu Teoretic "Alexandru Ioan Cuza"	Română	0	0	1	2	11	7	17	4	0	0	6,17
RÎȘCANI CHIȘINĂU	Instituția Publică Liceu Teoretic "Ștefan cel Mare"	Română	0	1	2	1	11	2	12	9	7	7	7,08
CHIȘINĂU	Liceu Teoretic "Waldorf" (cu grupe de grădiniță)	Română	0	0	2	1	2	5	7	5	1	0	6,43
RÎȘCANI CHIȘINĂU	Liceul "N.Milescu Spătarul"	Rusă	0	0	0	0	5	11	14	18	7	0	7,20
CHIȘINĂU	Liceul "Svetoci"	Rusă	1	3	1	3	5	7	6	4	1	0	5,55
RÎȘCANI CHIȘINĂU	Liceul de Limbi Moderne și Management	Română	0	0	0	0	1	3	0	4	2	1	7,55
CHIȘINĂU	Liceul de Limbi Moderne și Tehnologii Informaționale "SOCRATE"	Română	0	0	0	1	2	7	5	6	4	0	7,00
RÎȘCANI CHIȘINĂU	Liceul Tehnologic Resurse Educaționale și Trayning Tehnologic "B.Z.Hertli"	Rusă	0	0	0	0	4	4	9	6	2	1	7,04
CHIȘINĂU	Liceul Teoretic "Academia Copiilor"	Română	0	0	0	0	0	1	4	7	2	0	7,71
RÎȘCANI CHIȘINĂU	Liceul Teoretic "Academia Copiilor"	Rusă	0	0	0	1	3	2	8	6	1	0	6,86
CHIȘINĂU	LICEUL TEORETIC "ALECU RUSSO"	Rusă	0	0	0	0	3	5	12	22	1	1	7,36
RÎȘCANI CHIȘINĂU	Liceul Teoretic "G.Călinescu"	Română	0	1	0	2	5	10	21	18	5	0	6,95
CHIȘINĂU	Liceul Teoretic "George Meniuc"	Română	0	0	0	1	16	6	12	6	2	0	6,28
RÎȘCANI CHIȘINĂU	Liceul Teoretic "Ion Creangă"	Română	0	0	0	0	0	1	11	25	30	13	8,54

CHIȘINĂU	Liceul Teoretic "Kiril și Metodii"	Rusă	0	2	1	2	9	6	7	6	6	0	6,33
RȘCANI CHIȘINĂU													
CHIȘINĂU	Liceul Teoretic "Lucian Blaga"	Română	0	0	1	2	3	1	5	4	2	0	6,50
RȘCANI CHIȘINĂU													
CHIȘINĂU	Liceul Teoretic "Matei Basarab"	Rusă	0	2	5	2	5	10	5	1	1	0	5,29
RȘCANI CHIȘINĂU													
CHIȘINĂU	LICEUL TEORETIC "MIGUEL DE CERVANTES SAAVEDRA"	Română	0	0	0	1	0	2	8	2	2	0	7,07
RȘCANI CHIȘINĂU													
CHIȘINĂU	Liceul Teoretic "Mihail Kogălniceanu"	Română	0	0	1	0	0	1	1	7	1	1	7,58
RȘCANI CHIȘINĂU													
CHIȘINĂU	Liceul Teoretic "Mihail Lomonosov"	Rusă	0	3	7	1	10	7	1	1	0	0	4,60
RȘCANI CHIȘINĂU													
CHIȘINĂU	Liceul Teoretic "Mihail Sadoveanu"	Română	0	0	6	10	8	14	10	9	1	0	5,74
RȘCANI CHIȘINĂU													
CHIȘINĂU	Liceul Teoretic "Natalia Gheorghiu"	Rusă	0	3	3	1	7	4	9	9	0	3	6,23
RȘCANI CHIȘINĂU													
CHIȘINĂU	Liceul Teoretic bulgar "Vasil Levski"	Rusă	0	1	4	0	5	5	3	4	0	0	5,55
RȘCANI CHIȘINĂU													
CHIȘINĂU	Instituția Publică Liceul Teoretic "Alexandru cel Bun"	Română	1	4	11	1	7	5	6	3	0	1	4,79
SÎNGERA													
CHIȘINĂU	Colegiul Național de Viticultură și Vinificație	Română	0	0	0	0	2	3	1	0	0	0	5,83
STĂUCENI													
CHIȘINĂU	Liceul Teoretic "Dragoș Vodă"	Română	0	0	0	0	2	2	3	4	0	0	6,82
STĂUCENI													
CHIȘINĂU	Liceul Teoretic "Trușeni"	Română	0	5	2	5	4	4	5	1	0	0	4,73
TRUȘENI													
CHIȘINĂU	Liceul Teoretic "Ștefan Vodă"	Română	0	0	1	0	4	7	3	1	1	1	6,28
VADUL LUI VODĂ													
CIMIȘLIA	Instituția Publică LICEUL TEORETIC "ALEXANDR PUȘKIN"	Rusă	1	2	5	6	9	5	1	1	0	0	4,47
CIMIȘLIA													
CIMIȘLIA	Instituția Publică LICEUL TEORETIC "ION CREANGĂ"	Română	0	0	1	1	6	4	7	2	0	0	6,00
CIMIȘLIA													
CIMIȘLIA	Instituția Publică LICEUL TEORETIC "MIHAI EMINESCU"	Română	0	1	3	3	4	8	10	7	2	0	6,18
CIMIȘLIA													
CIMIȘLIA	Instituția Publică LICEUL TEORETIC "MIHAI VITEAZUL"	Română	0	0	0	0	0	2	0	0	0	0	6,00
CIMIȘLIA													
CIMIȘLIA	Instituția Publică LICEUL TEORETIC "HYPERION"	Română	0	0	2	0	5	7	10	8	1	2	6,74
GURĂ GALBENEI													
CIMIȘLIA	Instituția Publică LICEU INTERNAT CU PROFIL SPORTIV	Română	0	0	1	1	3	1	0	0	0	0	4,67
LİPOVENI													
CIMIȘLIA	Instituția Publică LICEUL TEORETIC "ȘTEFAN CEL MARE"	Română	0	2	2	3	1	3	3	1	1	0	5,19
MIHAILOVCA													
CIMIȘLIA	Instituția Publică LICEUL TEORETIC "SERGIU COIPAN"	Română	0	0	2	4	4	0	0	0	0	0	4,20
SELEMET													
CRİULENI	Liceul Teoretic CIMIȘENI	Rusă	0	0	1	1	0	1	0	0	0	0	4,33
CIMIȘENI													
CRİULENI	Liceul Teoretic CIMIȘENI	Română	0	1	2	0	3	4	2	2	0	0	5,50
CIMIȘENI													
CRİULENI	Liceul Teoretic "Boris Dînga"	Română	0	0	0	2	8	9	8	8	1	1	6,51
CRİULENI													
CRİULENI	Liceul Teoretic "Nicolae Donici"	Română	0	1	2	2	18	11	7	12	2	0	6,09
DUBĂSARI VECHI													
CRİULENI	Liceul Teoretic "Ion Sîrbu"	Română	0	1	3	2	4	2	1	3	1	0	5,35
MAȘCĂUȚI													
CRİULENI	Liceul Teoretic MĂGDĂCEȘTI	Română	0	0	0	1	5	8	8	11	6	2	7,20
MĂGDĂCEȘTI													
DONDUȘENI	Liceul Teoretic "Prometeu"	Română	1	9	7	0	6	7	1	0	0	0	3,84
BARABOI													
DONDUȘENI	Liceul Teoretic "A.Mateevici"	Română	0	3	4	0	3	8	5	4	0	0	5,48
DONDUȘENI													
DONDUȘENI	Liceul Teoretic "A.Pușkin"	Rusă	0	1	5	2	4	2	0	0	0	0	4,07
DONDUȘENI													
DONDUȘENI	Colegiul Agricol	Română	0	2	1	3	4	1	0	0	0	0	4,09
TAUL													
DROCHIA	Instituția Publică Liceul Teoretic Cotova	Română	0	0	0	1	0	0	0	0	0	0	4,00
COTOVA													
DROCHIA	Instituția Publică Liceul rus nr.3	Rusă	0	2	1	1	8	8	5	3	1	1	5,90
DROCHIA													
DROCHIA	Instituția Publică Liceul Teoretic "B. P. Hasdeu"	Română	0	0	1	1	5	4	13	4	2	1	6,68
DROCHIA													
DROCHIA	Instituția Publică Liceul Teoretic "M.Eminescu"	Română	0	1	12	7	11	10	9	14	1	0	5,62
DROCHIA													
DROCHIA	Instituția Publică Liceul Teoretic "Ștefan cel Mare"	Română	0	4	6	0	5	3	9	4	0	0	5,29
DROCHIA													
DROCHIA	Instituția Publică Liceul Teoretic Pelinia	Română	0	2	3	2	9	5	8	7	0	0	5,78
PELINIA													
DROCHIA	Instituția Publică Liceul Teoretic "Viorel Cantemir"	Română	0	1	2	3	3	2	2	1	0	0	4,93
SOFIA													
DUBĂSARI	Liceul Teoretic "Vlad Ioviță"	Română	1	2	1	2	3	1	0	1	0	0	4,09
COCIERI													
DUBĂSARI	Liceul Teoretic "Ion Creangă"	Română	0	1	3	5	10	9	6	3	0	1	5,55
COȘNITA													
DUBĂSARI	Liceul Teoretic "Ștefan cel Mare și Sfînt"	Română	0	0	3	1	3	1	4	2	0	0	5,57
DOROȚCAIA													
DUBĂSARI	Liceul Teoretic "Mihai Eminescu"	Română	0	0	1	3	10	7	2	0	0	0	5,26
DUBĂSARI													
DUBĂSARI	Liceul Teoretic "Mihai Eminescu"	Rusă	0	0	2	2	4	2	0	0	0	0	4,60
DUBĂSARI													
EDINEȚ	Colegiul de Zootehnie și Medicină Veterinară	Română	0	0	0	1	1	0	0	0	0	0	4,50
BRĂTUȘENI													
EDINEȚ	Colegiul de Zootehnie și Medicină Veterinară	Rusă	0	0	2	1	1	1	0	1	0	0	4,83
BRĂTUȘENI													
EDINEȚ	Instituția Publică Liceul Teoretic Brătușeni	Rusă	0	2	6	2	5	2	2	0	0	0	4,26
BRĂTUȘENI													
EDINEȚ	Instituția Publică Liceul Teoretic "S.Kovalevskaia"	Rusă	0	0	0	0	0	1	3	2	1	1	7,75
CUPCINI													
EDINEȚ	Instituția Publică Liceul Teoretic "Dimitrie Cantemir"	Rusă	0	0	1	0	3	9	7	5	1	1	6,67
EDINEȚ													
EDINEȚ	Instituția Publică Liceul Teoretic "M.Eminescu"	Română	0	0	1	1	9	6	7	5	1	1	6,32
EDINEȚ													
EDINEȚ	Instituția Publică Liceul Teoretic "Pan Halippa"	Română	0	1	1	2	7	7	3	5	3	0	6,14
EDINEȚ													
EDINEȚ	Instituția Publică Liceul Teoretic "V.Suhomlinski"	Rusă	0	1	10	7	4	8	3	3	1	0	4,92
EDINEȚ													
EDINEȚ	SEMİNARUL TEOLOGIC LICEAL DE FETE	Română	0	0	0	0	1	0	1	1	0	0	6,67
EDINEȚ													
EDINEȚ	Instituția Publică Liceul Teoretic Fetești	Română	0	1	3	1	6	2	1	0	0	0	4,57
FETEȘTI													
EDINEȚ	Instituția Publică Liceul Teoretic Gordinеști	Română	0	2	3	1	6	1	2	0	0	0	4,47
GORDINEȘTI													
EDINEȚ	Instituția Publică Liceul Teoretic Trinca	Română	0	0	6	0	2	3	1	1	0	0	4,69
TRINCA													
FĂLEȘTI	INSTITUȚIA PUBLICĂ LICEUL TEORETIC "E.ÇOȘERIU"	Română	0	0	0	1	4	0	2	0	0	0	5,43
CATRANIC													
FĂLEȘTI	INSTITUȚIA PUBLICĂ LICEUL TEORETIC "M.EMINESCU"	Română	0	0	2	1	3	4	7	7	2	0	6,62
FĂLEȘTI													

FĂLEȘTI	INSTITUȚIA PUBLICĂ LICEUL TEORETIC "A.PUȘKIN"	Rusă	0	1	1	2	5	7	4	0	0	0	5,40
FĂLEȘTI	INSTITUȚIA PUBLICĂ LICEUL TEORETIC "I.CREANGĂ"	Română	0	0	1	0	0	2	0	3	0	0	6,50
FĂLEȘTI	INSTITUȚIA PUBLICĂ LICEUL TEORETIC "Mihai Corlăteanu"	Română	0	0	1	1	10	1	2	0	0	0	5,13
GLINJENI	INSTITUȚIA PUBLICĂ LICEUL TEORETIC MĂRĂNDENI	Română	0	0	1	0	4	4	0	1	0	0	5,50
FĂLEȘTI	INSTITUȚIA PUBLICĂ LICEUL TEORETIC "GRIGORE VIERU"	Română	0	0	1	3	7	3	4	5	1	0	6,04
SĂRATA VECHE	INSTITUȚIA PUBLICĂ LICEUL TEORETIC "V.ALECSANDRI"	Română	0	2	1	6	9	6	8	4	0	0	5,56
FĂLEȘTI	Liceul Teoretic Cuhureștii de Sus	Română	0	0	5	0	7	0	0	3	0	0	4,93
FLOREȘTI	Liceul Teoretic Cuncea	Rusă	0	0	0	0	0	0	1	0	0	0	7,00
FLOREȘTI	Liceul Teoretic "A. Cehov"	Rusă	0	0	2	1	2	1	4	2	0	0	5,83
FLOREȘTI	Liceul Teoretic "Ion Creangă"	Română	0	0	1	3	6	10	8	10	3	1	6,62
FLOREȘTI	Liceul Teoretic "M. Costin"	Română	0	2	9	1	11	9	3	1	0	0	4,81
FLOREȘTI	Liceul Teoretic "M. Eminescu"	Română	0	0	1	0	3	1	2	0	0	0	5,43
FLOREȘTI	Liceul Teoretic Frumușica	Română	0	0	2	0	0	0	0	0	0	0	3,00
FRUMUȘICA	Liceul Teoretic "M. Eminescu"	Română	0	0	1	1	2	0	0	0	0	0	4,25
FLOREȘTI	Liceul Teoretic "M. Eminescu"	Rusă	0	0	1	1	2	0	1	1	1	0	5,86
FLOREȘTI	Liceul Teoretic "V. Alecsandri"	Română	1	7	3	2	12	7	0	1	0	0	4,30
MĂRCULEȘTI	Liceul Teoretic Ștefănești	Română	0	0	1	1	0	0	0	0	0	0	3,50
FLOREȘTI	LICEUL TEORETIC BALATINA	Română	0	0	0	0	1	1	0	0	0	0	5,50
GLODENI	LICEUL TEORETIC "D.CANTEMIR"	Română	0	2	2	1	3	1	1	0	0	0	4,20
GLODENI	LICEUL TEORETIC "LEV TOLSTOI"	Rusă	1	7	11	3	7	2	1	5	0	0	4,16
GLODENI	Liceul Teoretic "Vasile Coroban"	Română	0	2	5	1	6	4	4	1	0	2	5,32
GLODENI	LICEUL TEORETIC LIMBENII VECHI	Română	0	0	0	1	1	1	0	0	0	0	5,00
LIMBENII VECHI	LICEUL TEORETIC STURZOVCA	Rusă	0	3	4	5	8	0	0	0	0	0	3,90
GLODENI	LICEUL TEORETIC STURZOVCA	Română	0	4	2	5	1	2	1	0	0	0	3,87
STURZOVCA	Liceul Teoretic Bobeica	Română	0	1	0	0	6	2	0	0	0	0	4,89
GLODENI	Liceul Teoretic "S. Andreev"	Română	0	1	2	2	2	1	1	0	0	0	4,33
BOBEICA	Liceul Teoretic "A. Donici"	Română	0	0	2	0	0	0	0	0	0	0	3,00
HÎNCEȘTI	Liceul Teoretic "Dimitrie Cantemir"	Rusă	0	1	2	3	1	1	1	0	0	0	4,22
CIOARA	Colegiul de Construcții din Hîncești	Română	0	6	6	1	11	3	3	1	1	0	4,53
CIUCIULENI	Liceul Teoretic "M. Eminescu"	Română	0	2	1	3	9	14	10	11	1	0	6,18
HÎNCEȘTI	Liceul Teoretic "M. Lomonosov"	Rusă	0	0	0	4	3	4	2	2	0	0	5,67
HÎNCEȘTI	Liceul Teoretic "M. Sadoveanu"	Română	0	0	2	1	8	7	6	11	5	4	6,98
HÎNCEȘTI	Liceul Teoretic Lăpușna	Română	0	1	1	1	3	5	2	0	0	0	5,23
LĂPUȘNA	Liceul Teoretic "Universum"	Română	0	0	5	0	2	1	0	0	0	0	3,88
HÎNCEȘTI	Liceul Teoretic Costești	Română	0	0	4	4	18	10	12	3	0	1	5,69
SĂRATA-GALBENĂ	Liceul Teoretic "Olimp"	Română	0	0	1	0	5	7	18	8	2	0	6,78
IĂLOVENI	Liceul Teoretic Horești	Română	0	0	1	0	5	2	2	2	0	1	6,15
COSTEȘTI	Liceul Teoretic "Andrei Vartic"	Română	0	1	2	2	5	5	2	4	1	1	5,91
IĂLOVENI	Liceul Teoretic "Petre Ștefănuță"	Română	0	0	4	1	6	13	13	14	5	1	6,70
IĂLOVENI	Liceul Teoretic "Mihail Bărcă"	Română	0	1	2	3	6	4	8	2	1	0	5,74
IĂLOVENI	Liceul Teoretic "Ion Pelivan"	Română	0	0	2	1	10	12	9	1	0	0	5,80
MILEȘTI MICI	Liceul Teoretic "Ion Suruceanu"	Română	0	0	1	0	0	1	0	1	0	0	5,67
IĂLOVENI	Liceul Teoretic Țipala	Română	0	0	0	0	1	0	0	0	0	0	5,00
IĂLOVENI	Liceul Teoretic "Grigore Vieru"	Română	0	1	0	2	1	5	1	0	0	0	5,20
BOROGANI	Liceul Teoretic "Lucian Blaga"	Română	0	0	2	1	0	2	7	1	0	0	6,08
LEOVA	Liceul Teoretic "Constantin Spătaru"	Română	0	0	0	0	5	6	8	2	0	0	6,33
IARGARA	Liceul Teoretic "Lev Tolstoi"	Rusă	0	1	3	2	7	2	3	0	0	0	4,83
LEOVA	Liceul Teoretic "Mihai Eminescu"	Română	0	0	1	4	12	8	8	0	0	0	5,55
LEOVA	Liceul Teoretic "Mihai Viteazu"	Română	0	0	2	3	8	5	2	1	0	1	5,45
TOMAI	Liceul Teoretic Milești	Română	0	1	0	1	0	3	3	0	0	0	5,62
NISPORENI	Liceul Teoretic "Boris Cazacu"	Română	0	0	0	3	9	10	11	7	2	1	6,47
MILEȘTI	Liceul Teoretic "Mircea Eliade"	Română	0	0	4	0	2	0	5	0	0	3	6,21
NISPORENI													

NISPORENI	Liceul Teoretic "Ștefan cel Mare"	Română	0	0	0	0	1	0	0	0	0	0	5,00
NISPORENI	Liceul Teoretic "Alexandru cel Bun"	Română	0	0	2	0	1	0	2	0	0	0	5,00
VĂRZĂREȘTI	Colegiul Agroindustrial "Gheorghe Răducan"	Română	1	3	0	1	2	0	1	0	0	0	3,50
OCNIȚA	LICEUL TEORETIC "GHEORGHE BIRUTORUL"	Rusă	0	1	2	5	8	0	6	1	0	0	5,13
OCNIȚA	LICEUL TEORETIC "MIHAIL SADOVEANU"	Română	0	1	0	3	3	5	5	10	3	0	6,70
OCNIȚA	LICEUL TEORETIC "MIHAI EMINESCU"	Română	0	2	1	1	2	2	1	0	0	0	4,44
OCNIȚA	LICEUL TEORETIC "MIHAI EMINESCU"	Rusă	0	0	1	1	0	1	1	1	0	0	5,60
OTACI	Colegiul de Medicină	Română	0	2	3	4	10	5	2	2	1	0	5,10
ORHEI	Colegiul Pedagogic "Vasile Lupu"	Română	0	2	3	3	12	5	4	2	0	0	5,13
ORHEI	INSTITUȚIA PUBLICĂ LICEUL TEORETIC "A. RUSSO"	Română	0	3	2	3	7	5	3	0	0	0	4,78
ORHEI	INSTITUȚIA PUBLICĂ LICEUL TEORETIC "I. L. CARAGIALE"	Română	0	2	4	2	7	13	8	8	1	1	6,00
ORHEI	LICEUL TEORETIC "M. LOMONOSOV"	Rusă	0	0	0	1	1	4	6	0	0	0	6,25
ORHEI	LICEUL TEORETIC "ONISIFOR GHIBU"	Română	0	0	2	3	8	4	6	5	0	0	5,86
ORHEI	INSTITUȚIA PUBLICĂ LICEUL TEORETIC "ALEXANDRU DONICI"	Română	0	0	3	2	1	4	2	2	0	0	5,43
PERESECIINA	INSTITUȚIA PUBLICĂ LICEUL TEORETIC "V. LUPU"	Română	0	0	6	0	2	5	5	0	0	0	5,17
SUSLENI	Liceul Teoretic "A. Pușkin"	Rusă	0	0	3	2	6	4	6	0	0	0	5,38
REZINA	Liceul Teoretic "Alexandru cel Bun"	Română	0	0	0	0	2	1	1	0	0	0	5,75
REZINA	Liceul Teoretic "Ștefan cel Mare"	Română	0	1	2	2	1	3	2	3	2	0	5,94
RÎBNIȚA	Liceul teoretic "Evrika"	Română	0	0	0	0	0	3	8	10	1	3	7,72
RÎBNIȚA	LICEUL TEORETIC "VICTOR DUMBRĂVEANU"	Română	0	1	0	1	1	5	1	3	0	0	6,00
RÎSCANI	LICEUL TEORETIC "EUGEN COȘERIU"	Română	0	1	0	1	8	1	9	1	0	0	5,86
RÎSCANI	LICEUL TEORETIC "CONSTANTIN POPOVICI"	Rusă	0	0	2	1	0	1	2	0	0	0	5,00
RÎSCANI	Colegiul Agroindustrial	Rusă	0	3	3	3	7	1	2	0	0	0	4,32
RÎSCANI	Colegiul Agroindustrial	Română	0	7	5	5	7	3	5	1	1	0	4,53
RÎSCANI	LICEUL TEORETIC "DIMITRIE CANTEMIR"	Rusă	0	1	2	1	4	6	4	2	0	0	5,60
RÎSCANI	LICEUL TEORETIC "LIVIU DAMIAN"	Română	0	0	1	1	1	7	1	5	2	0	6,61
RÎSCANI	LICEUL TEORETIC VĂRATIC	Română	0	0	0	1	6	6	4	3	1	1	6,41
RÎSCANI	LICEUL TEORETIC "LEONID GHERMAN"	Română	0	1	0	0	2	5	3	0	0	0	5,73
ZAICANI	LICEUL TEORETIC "LUCEAFĂRUL"	Rusă	0	1	0	2	1	1	2	2	0	0	5,67
ȘINGEREI	LICEUL TEORETIC "LUCEAFĂRUL"	Română	0	3	7	2	11	3	8	2	0	0	5,00
ȘINGEREI	Liceul Teoretic "N. Casso"	Română	0	1	1	3	9	5	2	4	0	1	5,69
CHIȘCĂRENI	LICEUL TEORETIC "A. AGAPIE"	Română	0	0	1	1	6	9	10	0	0	1	6,11
ȘINGEREI	LICEUL TEORETIC "D.CANTEMIR"	Rusă	0	2	2	3	3	2	3	5	0	0	5,50
ȘINGEREI	LICEUL TEORETIC "M. EMINESCU"	Română	0	1	1	1	1	3	4	1	0	0	5,67
ȘINGEREI	LICEUL TEORETIC "OLIMP"	Română	0	0	0	0	0	0	0	1	0	0	8,00
ȘINGEREI	Liceul Teoretic "A.Russo"	Română	0	1	1	4	2	5	5	0	0	0	5,33
ȘINGEREII NOI	Liceul Teoretic Racovăț	Română	0	0	0	0	0	0	0	1	0	0	8,00
SOROCA	Colegiul "Prometeu-E.P.T."	Română	0	3	4	0	0	0	0	0	0	0	2,57
SOROCA	Colegiul "Prometeu-E.P.T."	Rusă	0	0	2	0	0	0	0	0	0	0	3,00
SOROCA	Colegiul de Arte "Nicolae Botros"	Română	0	2	3	0	1	1	0	0	0	0	3,43
SOROCA	Colegiul Pedagogic "Mihai Eminescu"	Română	0	1	5	1	4	4	4	2	0	0	5,19
SOROCA	Colegiul Pedagogic "Mihai Eminescu"	Rusă	0	0	2	2	5	1	2	1	0	0	5,15
SOROCA	Colegiul Tehnic Agricol	Română	0	1	2	3	5	4	1	1	0	0	4,94
SOROCA	Liceul Teoretic "A. Pușkin"	Rusă	0	0	2	1	2	1	2	2	1	0	5,91
SOROCA	Liceul Teoretic "C. Stere"	Română	0	0	1	1	2	6	7	4	2	1	6,75
SOROCA	Liceul Teoretic "P. Rareș"	Română	0	4	8	1	8	6	3	4	2	0	5,08
SOROCA	Liceul Teoretic Visoca	Română	0	3	5	3	4	1	0	0	0	0	3,69
STRĂȘENI	INSTITUȚIA PUBLICĂ LICEUL TEORETIC "ALECU RUSSO"	Română	0	1	4	1	8	6	5	6	2	3	6,25
COJUSNA	INSTITUȚIA PUBLICĂ LICEUL TEORETIC "MITROPOLIT NESTOR VORNICESCU"	Română	0	0	1	2	6	2	11	6	1	0	6,45
STRĂȘENI	INSTITUȚIA PUBLICĂ LICEUL TEORETIC ROMĂNEȘTI	Română	0	1	7	4	7	2	1	1	0	0	4,39
ROMĂNEȘTI	INSTITUȚIA PUBLICĂ LICEUL TEORETIC "UNIVERSUL"	Română	0	0	0	0	0	1	0	0	0	0	6,00
STRĂȘENI	INSTITUȚIA PUBLICĂ LICEUL TEORETIC "INTERNATIONAL DE MANAGEMENT"	Română	0	1	1	0	4	0	0	0	0	0	4,17
STRĂȘENI	INSTITUȚIA PUBLICĂ LICEUL TEORETIC "ION VATAMANU"	Română	0	2	2	1	9	6	9	11	5	0	6,47
STRĂȘENI	INSTITUȚIA PUBLICĂ LICEUL TEORETIC "MIHAI EMINESCU"	Română	0	1	9	5	15	12	6	2	0	0	5,08
STRĂȘENI	INSTITUȚIA PUBLICĂ LICEUL TEORETIC "NICOLAI NEKRASOV"	Română	0	1	2	3	0	1	0	0	0	0	3,71

STRĂȘENI	INSTITUȚIA PUBLICĂ LICEUL TEORETIC "NICOLAI NEKRASOV"	Rusă	0	0	1	0	1	4	1	1	0	0	5,88
STRĂȘENI	INSTITUȚIA PUBLICĂ LICEUL TEORETIC "I. INCULEȚ"	Română	0	0	2	2	8	8	8	1	0	0	5,72
VORNICENI	Liceul teoretic Cotiujeii Mari	Română	0	0	0	0	4	6	1	1	0	0	5,92
SOLDĂNEȘTI	Liceul teoretic "A. Mateevici"	Română	0	0	0	2	7	9	5	2	1	0	6,04
SOLDĂNEȘTI	Liceul teoretic "Ștefan cel Mare"	Română	0	1	3	2	3	0	1	3	0	0	5,00
ȘTEFAN VODĂ	LICEUL TEORETIC CĂPLANI	Română	0	0	8	4	0	2	3	0	0	0	4,29
ȘTEFAN VODĂ	LICEUL TEORETIC "ECATERINA MALCOȚ"	Română	0	0	0	1	0	1	0	0	0	0	5,00
CROCMĂZ	LICEUL TEORETIC "ION CREANGĂ"	Română	1	0	6	0	4	4	1	2	0	0	4,78
ȘTEFAN VODĂ	LICEUL TEORETIC "ALEXANDRU CEL BUN"	Română	0	0	0	0	1	1	0	2	0	0	6,75
ȘTEFAN VODĂ	LICEUL TEORETIC "ȘTEFAN VODĂ"	Română	0	3	3	2	5	7	11	8	0	0	5,92
ȘTEFAN VODĂ	LICEUL TEORETIC RUS "DM. CANTEMIR"	Rusă	0	0	3	0	2	0	2	0	0	0	4,71
ȘTEFAN VODĂ	LICEUL TEORETIC "MARIA BIEȘU"	Română	0	8	7	3	1	2	1	0	0	0	3,32
VOLINTIRI	LICEUL TEORETIC CIUMAI	Rusă	0	0	0	1	5	1	2	1	0	0	5,70
TARACLIA	LICEUL TEORETIC "IVAN VAZOV"	Rusă	0	4	14	11	28	19	17	7	0	0	5,23
TARACLIA	Colegiul de Muzică "Șt.Neaga"	Bulgară	0	0	1	0	1	1	0	0	0	0	4,67
TARACLIA	LICEUL TEORETIC TVARDIȚA	Rusă	0	0	2	1	4	12	9	3	0	0	6,10
TARACLIA	LICEUL TEORETIC "HRISTO BOTEV" s. Valea Perjei	Rusă	0	0	2	2	9	8	2	3	0	0	5,58
TELENEȘTI	LICEUL TEORETIC BRÎNZENII VECHI	Română	0	1	3	3	5	3	0	0	0	0	4,40
TELENEȘTI	LICEUL TEORETIC "A. PĂUNESCU"	Română	0	0	0	0	0	0	1	0	0	0	7,00
CĂZĂNEȘTI	LICEUL TEORETIC "V.ANESTIADE"	Română	0	1	0	0	7	6	3	0	0	0	5,53
TELENEȘTI	LICEUL TEORETIC "LUCIAN BLAGA"	Română	0	0	1	0	2	2	2	1	0	0	5,88
TELENEȘTI	Liceul Teoretic "Lucian Blaga"	Română	0	0	0	0	1	5	2	5	1	2	7,38
TIRASPOL	LICEUL TEORETIC "ELADA"	Română	0	0	0	1	1	0	0	0	0	0	4,50
UNGHENI	LICEUL TEORETIC "A. MATEEVICI"	Română	0	0	1	1	4	1	3	3	0	2	6,53
PÎRLIȚA	LICEUL TEORETIC "A. MATEEVICI"	Rusă	0	3	4	3	5	0	2	0	0	0	4,06
UNGHENI	Colegiul Agroidustrial	Română	0	1	2	1	4	3	2	0	0	0	4,92
UNGHENI	Colegiul de Medicină	Română	0	0	1	1	1	3	0	2	0	0	5,75
UNGHENI	LICEUL TEORETIC "GH. ASACHI"	Română	0	0	2	2	8	3	5	6	1	4	6,58
UNGHENI	LICEUL TEORETIC "I. CREANGĂ"	Română	0	2	1	1	6	2	6	3	2	1	6,12
UNGHENI	LICEUL TEORETIC "M. EMINESCU"	Română	0	2	3	0	9	8	6	4	0	1	5,76
UNGHENI	LICEUL TEORETIC "A. PUȘKIN"	Rusă	0	2	6	5	19	9	6	2	0	1	5,18
UNGHENI	LICEUL TEORETIC "VASILE ALECSANDRI"	Română	0	0	0	0	2	6	4	3	3	1	7,11
UTA GĂGĂUȚIA	LICEUL TEORETIC "D.CELENGHIR"	Rusă	0	0	0	0	5	1	1	0	0	0	5,43
AVDARMA	LICEUL TEORETIC BAURCI	Rusă	0	1	4	2	5	2	1	0	0	0	4,40
UTA GĂGĂUȚIA	LICEUL TEORETIC M. CHIOSEA	Rusă	0	0	0	0	4	1	1	0	0	0	5,50
BESALMA	LICEUL TEORETIC BEȘGHIOZ	Rusă	0	0	1	2	1	0	2	1	1	0	5,88
UTA GĂGĂUȚIA	LICEUL TEORETIC CAZACLIA	Rusă	0	0	0	1	3	5	3	2	0	0	6,14
UTA GĂGĂUȚIA	FILIALA CEADIR-LUNGA A LICEUL TEORETIC "ORIZONT"	Engleză	0	0	0	0	0	3	1	1	0	0	6,60
CEADIR-LUNGA	LICEUL TEORETIC "V.MOȘCOV"	Rusă	0	1	3	2	11	3	0	2	1	0	5,09
UTA GĂGĂUȚIA	Liceul Teoretic Nr. 2	Rusă	0	1	1	2	5	2	1	1	0	0	5,00
CEADIR-LUNGA	LICEUL TEORETIC RAIONAL "M.GUBOGLO"	Rusă	0	0	4	1	11	14	16	8	1	0	6,18
UTA GĂGĂUȚIA	Liceul Teoretic "M.I. TUZLOV"	Rusă	0	0	0	0	0	0	1	0	0	0	7,00
CHIRSOVA	LICEUL TEORETIC CIOC-MAIDAN	Rusă	0	1	3	2	4	4	3	0	0	0	4,94
UTA GĂGĂUȚIA	LICEUL TEORETIC CIȘMICHIOI	Rusă	0	0	0	2	2	4	1	0	0	0	5,44
UTA GĂGĂUȚIA	Colegiul Pedagogic "Mihail Ceachir"	Găgăuză	0	1	3	2	2	3	1	0	0	0	4,50
COMRAT	LICEUL REGIONAL-INTERNAT SPORTIV	Rusă	0	0	1	1	4	1	1	0	0	0	5,00
UTA GĂGĂUȚIA	LICEUL TEORETIC "D.MAVRODI"	Rusă	0	2	3	6	4	4	0	0	0	0	4,26
COMRAT	LICEUL TEORETIC "G.A.GAIDARJI"	Rusă	0	0	1	0	7	16	8	8	1	1	6,50
UTA GĂGĂUȚIA	LICEUL TEORETIC "M.EMINESCU"	Română	0	0	1	0	0	0	1	0	0	0	5,00
COMRAT	LICEUL TEORETIC "N.TRETIACOV"	Rusă	0	2	9	4	5	6	3	0	0	0	4,45
UTA GĂGĂUȚIA	LICEUL TEORETIC MUNICIPAL "D.CARACIOBAN"	Rusă	0	0	4	1	9	6	3	2	0	0	5,36
COMRAT	LICEUL MOLDO-TURC "S. DEMIREL"	Engleză	0	0	0	0	0	1	0	0	0	0	6,00
CONGAZ	LICEUL TEORETIC CONGAZ	Rusă	0	1	2	3	14	6	3	1	0	0	5,17
UTA GĂGĂUȚIA	LICEUL TEORETIC "S.I.BARANOVSKI"	Rusă	0	0	3	3	10	9	12	5	0	0	5,93
COPCEAC	Liceul Teoretic DEZGHINGEA	Rusă	0	1	2	1	4	1	0	0	0	0	4,22

UTA GĂGAUZIA	Colegiul Tehnic Agricol	Rusă	0	1	1	1	1	2	1	0	0	0	4,71
SVETLI ȚI													
UTA GĂGAUZIA	LICEUL TEORETIC SVETLI ȚI	Rusă	0	1	1	0	2	0	1	3	0	0	5,75
SVETLI ȚI													
UTA GĂGAUZIA	LICEUL TEORETIC "A. DOLJNENKO"	Rusă	0	0	5	0	15	15	14	2	1	0	5,83
VULCANESTI													
UTA GĂGAUZIA	LICEUL TEORETIC Nr.2	Română	0	0	0	1	2	2	2	0	0	1	6,25
VULCANESTI													
Total Limba engleză (U.R.A.S.T)			26	358	691	527	1494	1337	1480	1244	416	158	5,96
		Rusă	12	192	403	257	735	685	619	427	92	28	5,59
		Engleză	0	0	0	0	0	4	3	4	5	4	8,10
		Ucraineană	0	0	2	0	1	1	0	0	0	0	4,25
		Bulgară	0	0	1	0	1	1	0	0	0	0	4,67
		Găgăuză	0	1	3	2	2	3	1	0	0	0	4,50

Limba franceză (clasele bilingve)

Raion	Localitate	Instituția de învățământ	Limba de instruire	Nota 1	Nota 2	Nota 3	Nota 4	Nota 5	Nota 6	Nota 7	Nota 8	Nota 9	Nota 10	Media
BĂLȚI	BĂLȚI	LICEUL TEORETIC "M.EMINESCU"	Română	0	0	0	0	1	0	5	9	19	16	8,86
CAHUL	CAHUL	Liceul Teoretic "Ioan Vodă"	Română	0	0	0	0	0	0	1	4	1	0	8,00
CHIȘINĂU	BOTANICA CHIȘINĂU	Liceul Teoretic "Mihai Eminescu"	Română	0	0	0	0	0	0	0	7	6	5	8,89
CHIȘINĂU	CENTRU CHIȘINĂU	Liceul Teoretic "Gheorghe Asachi"	Română	0	0	1	0	1	0	6	32	27	22	8,64
ORHEI	ORHEI	INSTITUȚIA PUBLICĂ LICEUL TEORETIC "I. L. CARAGIALE"	Română	0	0	0	0	1	1	2	11	1	0	7,62
SOROCA	SOROCA	Liceul Teoretic "C. Stere"	Română	0	0	0	0	0	1	3	6	5	4	8,42
UNGHENI	UNGHENI	LICEUL TEORETIC "VASILE ALECSANDRI"	Română	0	0	0	0	1	2	5	12	1	7	8,11
Total Limba franceză (clasele bilingve)			Română	0	0	1	0	4	4	22	81	60	54	8,54

Limba franceză (U.R.A.S.T)

Raion	Localitate	Instituția de învățământ	Limba de instruire	Nota 1	Nota 2	Nota 3	Nota 4	Nota 5	Nota 6	Nota 7	Nota 8	Nota 9	Nota 10	Media
ANENII NOI	ANENII NOI	Instituție Publică Liceul Teoretic "Andrei Straiță"	Română	0	2	6	12	19	12	17	7	2	0	5,58
ANENII NOI	ANENII NOI	Instituție Publică Liceul Teoretic "Mihai Eminescu"	Română	0	0	0	0	1	4	2	1	0	0	6,38
ANENII NOI	HORBOVĂȚI	Instituție Publică Liceul Teoretic "Ion Creangă"	Română	0	0	1	6	8	10	4	2	0	0	5,52
ANENII NOI	MERENI	Instituție Publică Liceul Teoretic "EMIL NICULA"	Română	1	0	1	2	9	6	5	4	2	0	5,93
ANENII NOI	PUHĂCENI	Instituție Publică Liceul Teoretic "Olimp"	Română	0	0	1	1	3	3	7	3	0	0	6,28
ANENII NOI	VARNIȚA	Instituție Publică Liceul Teoretic Varnița	Română	0	0	2	0	0	1	2	1	0	0	5,67
BASARABEASCA	ABACLIA	LICEUL TEORETIC "CONSTANTIN STERE"	Română	0	0	1	3	10	4	5	2	0	0	5,60
BASARABEASCA	BASARABEASCA	LICEUL TEORETIC "MATEI BASARAB"	Română	0	0	1	1	1	1	1	1	0	0	5,50
BASARABEASCA	BASARABEASCA	LICEUL TEORETIC "MARCU TARLEV"	Română	2	2	0	4	3	1	5	2	1	0	5,15
BASARABEASCA	CARABETOVCA	LICEUL TEORETIC "ȘTEFAN CEL MARE"	Română	0	0	1	1	2	4	3	1	0	0	5,83
BASARABEASCA	SADACLIA	LICEUL TEORETIC " MIHAI EMINESCU"	Română	0	0	2	1	6	0	4	0	0	0	5,23
BĂLȚI	BĂLȚI	Colegiul de Industrie Ușoară	Română	0	0	5	7	4	4	2	1	0	0	4,74
BĂLȚI	BĂLȚI	Colegiul de Medicină	Rusă	0	0	0	0	1	1	0	0	0	0	5,50
BĂLȚI	BĂLȚI	Colegiul de Medicină	Română	0	0	0	4	8	8	5	3	0	0	5,82
BĂLȚI	BĂLȚI	Colegiul de Muzică și Pedagogie	Rusă	0	0	0	1	0	0	0	0	0	0	4,00
BĂLȚI	BĂLȚI	Colegiul de Muzică și Pedagogie	Română	0	2	1	1	13	2	1	0	0	0	4,75
BĂLȚI	BĂLȚI	Colegiul Internațional de Administrare și Business	Română	0	0	0	3	1	0	1	0	0	0	4,80
BĂLȚI	BĂLȚI	Colegiul Pedagogic "Ion Creangă"	Română	0	0	3	2	19	14	15	11	1	0	6,12
BĂLȚI	BĂLȚI	Colegiul Politehnic	Română	0	4	7	6	12	6	3	1	0	0	4,56
BĂLȚI	BĂLȚI	Colegiul Politehnic	Rusă	0	1	2	4	7	1	0	0	0	0	4,33
BĂLȚI	BĂLȚI	Colegiul Tehnic Feroviar	Română	0	0	0	0	6	4	4	0	0	0	5,86
BĂLȚI	BĂLȚI	Instituția de Onvâjămont Privat LICEUL"ELITEX"	Română	0	1	2	1	0	0	0	0	0	0	3,00
BĂLȚI	BĂLȚI	LICEUL TEORETIC "A.I.CUZA"	Română	0	2	1	1	3	0	3	1	0	0	5,00
BĂLȚI	BĂLȚI	LICEUL TEORETIC "B.P.HAȘDEU"	Română	0	1	2	6	15	6	7	7	0	0	5,64
BĂLȚI	BĂLȚI	LICEUL TEORETIC "G.COȘBUC"	Română	0	0	1	0	0	2	2	0	0	0	5,80
BĂLȚI	BĂLȚI	LICEUL TEORETIC "L.BLAGA"	Română	0	1	0	4	4	1	6	1	3	0	6,05
BĂLȚI	BĂLȚI	LICEUL TEORETIC "ȘTEFAN CEL MARE"	Rusă	0	1	0	2	1	3	3	3	0	0	6,00
BĂLȚI	BĂLȚI	LICEUL TEORETIC "V.ALECSANDRI"	Română	0	0	0	0	2	2	6	0	1	0	6,64
BĂLȚI	BĂLȚI	Liceul Teoretic Republican "Ion Creangă"	Română	0	0	0	1	13	7	12	8	1	0	6,38
BENDER	BENDER	Liceul Teoretic "Alexandru cel Bun"	Română	0	0	0	0	0	0	6	24	12	7	8,41
BRICENI	BELEAVINȚI	Liceul Teoretic Beleaviniți	Română	1	1	6	0	1	1	0	1	0	0	3,64
BRICENI	BELEAVINȚI	Liceul Teoretic Beleaviniți	Rusă	0	4	4	1	6	5	0	0	0	0	4,20
BRICENI	BRICENI	Liceul Teoretic "Grigore Vieru"	Română	0	0	1	2	4	10	5	7	1	1	6,48
BRICENI	BRICENI	Liceul Teoretic "T.Șevcenco" Briceni	Rusă	0	1	1	1	5	2	2	0	0	0	5,00
BRICENI	BRICENI	Liceul Teoretic nr.1 Briceni	Rusă	0	0	2	1	2	1	0	0	0	0	4,33
BRICENI	CARACUȘENII VECHI	Liceul Teoretic Caracuseii Vechi	Română	0	3	5	0	9	8	3	1	0	0	4,93
BRICENI	CORJEUȚI	Liceul Teoretic Corjeuți	Română	1	1	2	2	5	2	2	1	0	0	4,75
BRICENI	COTUJENI	Liceul Teoretic Cotujeni	Română	0	4	6	6	10	1	0	1	0	0	4,07
BRICENI	DREPCĂUȚI	Liceul Teoretic Drepcăuți	Română	0	0	5	3	8	4	3	1	0	1	5,20
BRICENI	GRIMÂNCAUȚI	Liceul Teoretic Grimăncăuți	Română	1	2	6	1	4	1	4	0	0	0	4,26

BRICENI	Liceul Teoretic Larga	Română	0	5	6	3	9	9	4	2	1	0	4,92
LARGA													
BRICENI	Colegiul Pedagogic "Gh.Asachi"	Ucraineană	0	1	0	5	2	2	1	0	0	0	4,64
LIPCANI													
BRICENI	Colegiul Pedagogic "Gh.Asachi"	Română	0	1	8	2	12	14	9	2	1	0	5,43
LIPCANI													
BRICENI	Liceul Teoretic Lipcani	Română	0	3	5	2	10	3	4	4	0	0	5,06
LIPCANI													
BRICENI	Liceul Teoretic Tabani	Română	0	1	1	3	4	4	2	3	0	0	5,50
TABANI													
BRICENI	Liceul Teoretic Tețcani	Rusă	0	0	2	2	2	0	4	0	0	0	5,20
TETCANI													
BRICENI	Liceul Teoretic Trebisăuți	Română	0	7	9	2	6	7	7	1	0	1	4,70
TREBISĂUȚI													
CAHUL	Liceul Teoretic "A.Mateevici"	Română	0	0	1	1	3	0	2	2	0	0	5,78
CAHUL													
CAHUL	Liceul Teoretic "G.Coșbuc"	Română	0	0	0	3	1	0	2	1	0	0	5,57
BRÎNZA													
CAHUL	Liceul Teoretic "N.Jorga"	Română	0	1	1	1	5	0	3	0	0	0	5,00
BURLACU													
CAHUL	Colegiul de Medicină	Rusă	0	0	0	1	1	0	0	0	0	0	4,50
CAHUL													
CAHUL	Colegiul de Medicină	Română	0	0	0	2	5	9	5	3	0	0	6,08
CAHUL													
CAHUL	Colegiul Industrial – Pedagogic	Română	0	0	11	20	34	25	28	7	0	0	5,48
CAHUL													
CAHUL	Colegiul Industrial – Pedagogic	Rusă	0	0	1	1	5	2	2	0	0	0	5,27
CAHUL													
CAHUL	Liceul Teoretic "D. Cantemir"	Rusă	0	0	0	0	2	0	0	0	0	0	5,00
CAHUL													
CAHUL	Liceul Teoretic "I.Creangă"	Română	0	0	1	4	5	1	2	9	0	0	6,18
CAHUL													
CAHUL	Liceul Teoretic "Ioan Vodă"	Română	0	0	0	1	8	9	6	12	2	0	6,68
CAHUL													
CAHUL	Liceul Teoretic "M.Eminescu"	Română	0	0	0	1	8	12	6	11	2	0	6,60
CAHUL													
CAHUL	Liceul Teoretic "P.Rumeanțev"	Rusă	0	0	0	0	1	1	0	0	0	0	5,50
CAHUL													
CAHUL	Liceul Teoretic "V. Alecsandri"	Română	0	0	2	3	7	2	4	1	0	0	5,32
COLIBĂȘI													
CAHUL	Liceul Teoretic "M.Eminescu"	Română	0	0	2	2	5	5	3	1	0	0	5,44
CRIHANA VECHIE													
CAHUL	Liceul Teoretic "Igor Crețu"	Română	0	0	3	0	8	1	3	0	1	1	5,59
GĂVANOASA													
CAHUL	Liceul Teoretic "M.Sadoveanu"	Română	0	1	3	3	11	4	4	1	0	0	5,11
GIURGIULEȘTI													
CAHUL	Liceul Teoretic "Mihai Eminescu"	Română	0	1	1	8	12	9	12	4	0	0	5,68
SLOBOZIA MARE													
CAHUL	Liceul Teoretic "Ion Creangă"	Română	0	0	0	3	9	1	1	3	1	0	5,72
ZIRNEȘTI													
CANTEMIR	Instituția publică Liceul Teoretic "D.Cantemir"	Română	0	0	0	3	17	21	14	9	4	0	6,31
CANTEMIR													
CANTEMIR	Instituția publică Liceul Teoretic "Nicolae Mihai"	Română	0	0	0	1	19	9	6	2	0	0	5,70
CIOBALACCIA													
CANTEMIR	Instituția publică Liceul teoretic "Valeriu Hanganu"	Română	0	2	1	0	4	20	8	9	1	0	6,31
COCIULIA													
CANTEMIR	Instituția publică Liceul Teoretic "Vasile Pârvan"	Română	0	0	1	4	11	9	6	2	0	0	5,64
GOTEȘTI													
CĂLĂRAȘI	Colegiul Pedagogic "Alexandru cel Bun"	Română	0	0	2	3	26	31	19	5	1	0	5,93
CĂLĂRAȘI													
CĂLĂRAȘI	Liceul Teoretic "Mihail Sadoveanu"	Română	0	0	2	0	1	1	4	9	0	0	6,88
CĂLĂRAȘI													
CĂLĂRAȘI	Liceul Teoretic "Vasile Alecsandri"	Română	0	0	0	1	6	9	5	2	0	0	6,04
CĂLĂRAȘI													
CĂLĂRAȘI	Liceul Teoretic Dereneu	Română	0	0	0	0	4	4	5	1	0	0	6,21
DERENEU													
CĂLĂRAȘI	Liceul Teoretic Horodiște	Română	1	0	1	4	1	6	6	3	1	0	5,91
HORODIȘTE													
CĂLĂRAȘI	Liceul Teoretic Pitușca	Română	0	0	0	0	0	4	5	4	0	0	7,00
PITUȘCA													
CĂLĂRAȘI	Liceul Teoretic Săseni	Română	0	0	4	3	3	6	2	1	0	0	5,11
SĂSENI													
CĂLĂRAȘI	Liceul Teoretic "Mihai Eminescu"	Română	0	0	0	5	6	7	14	3	1	0	6,19
SÎPOTENI													
CĂLĂRAȘI	Liceul Teoretic Țibirica	Română	1	0	1	1	5	1	2	2	0	0	5,31
ȚIBIRICA													
CĂLĂRAȘI	Liceul Teoretic "Grigore Vieru"	Română	0	0	0	0	0	6	2	6	0	2	7,38
VĂLCINEȚ													
CAUȘENI	LICEUL TEORETIC "A.MATEEVICI"	Română	0	0	1	3	9	11	14	4	1	0	6,16
CĂINARI													
CAUȘENI	LICEUL TEORETIC "A.MATEEVICI"	Română	0	0	2	1	6	12	19	13	5	0	6,79
CAUȘENI													
CAUȘENI	LICEUL TEORETIC "D.CANTEMIR"	Română	0	4	6	1	7	2	1	0	0	0	4,00
CAUȘENI													
CAUȘENI	LICEUL TEORETIC "ION CREANGĂ"	Română	0	0	1	4	9	3	3	4	0	0	5,62
CAUȘENI													
CAUȘENI	LICEUL TEORETIC "M.EMINESCU"	Română	0	0	0	0	3	4	4	0	0	0	6,09
CAUȘENI													
CAUȘENI	LICEUL TEORETIC "M.VITEAZUL"	Română	1	1	5	2	5	3	1	1	0	0	4,42
CHIRCĂIEȘTI													
CAUȘENI	LICEUL TEORETIC "Gr.GRIGORIU"	Română	0	0	0	3	4	8	6	1	0	1	6,09
CIRNĂTENI													
CAUȘENI	LICEUL TEORETIC "M.SADOVEANU"	Română	0	0	0	6	13	6	3	2	0	0	5,40
FIRLĂDENI													
CAUȘENI	LICEUL TEORETIC "M.MANOLE"	Română	0	3	0	2	1	3	9	2	0	0	5,80
SALCUTA													
CAUȘENI	LICEUL TEORETIC "ȘTEFAN CEL MARE ȘI SFÎNT"	Română	0	0	0	0	11	14	16	10	0	1	6,56
TĂRACLIA													
CAUȘENI	LICEUL TEORETIC "P.ERHAN"	Română	0	3	3	6	7	3	8	1	0	0	5,03
TĂNĂTARI													
CAUȘENI	LICEUL TEORETIC "A.MATEEVICI"	Română	0	0	1	6	9	6	5	4	0	0	5,65
ZAIM													
CHIȘINĂU	Instituția Publică Liceul Teoretic "Grigore Vieru"	Română	0	0	1	4	13	20	15	0	1	0	5,89
BĂCIOI													
CHIȘINĂU	Instituția Publică Liceul Teoretic "Liviu Rebreanu"	Română	0	0	0	0	2	0	6	3	0	0	6,91
BOTANICA CHIȘINĂU													
CHIȘINĂU	Instituția Publică Liceul Teoretic "Traian"	Română	0	0	2	0	5	3	4	4	0	0	6,06
BOTANICA CHIȘINĂU													
CHIȘINĂU	LICEUL PROFESIONAL NR.2	Română	0	4	2	7	31	7	6	1	0	0	4,98
BOTANICA CHIȘINĂU													
CHIȘINĂU	LICEUL TEORETIC "IULIA HAȘDEU"	Română	0	0	1	2	3	2	2	6	0	3	6,84
BOTANICA CHIȘINĂU													
CHIȘINĂU	Liceul Teoretic "Mihai Greuc"	Rusă	0	0	0	1	5	0	0	0	0	0	4,83
BOTANICA CHIȘINĂU													
CHIȘINĂU	LICEUL TEORETIC "V.ALECSANDRI"	Română	0	1	1	6	8	9	6	16	1	1	6,37
BOTANICA CHIȘINĂU													

CHIȘINĂU	Liceul Teoretic cu profil de arte "Elena Alistar"	Română	0	0	1	1	3	3	6	1	0	0	6,00
BOTANICA CHIȘINĂU													
CHIȘINĂU	Liceul teoretic seral nr.2	Română	0	5	10	11	24	12	2	1	0	0	4,58
BOTANICA CHIȘINĂU													
CHIȘINĂU	Liceul teoretic seral nr.2	Rusă	0	0	0	1	0	0	0	0	0	0	4,00
BOTANICA CHIȘINĂU													
CHIȘINĂU	Instituția Publică Liceul Teoretic "Toader Bubuiog"	Română	2	4	3	1	2	2	2	0	0	0	3,69
BUBUIECI													
CHIȘINĂU	Instituția Publică Liceul Teoretic "Budești"	Română	0	0	1	2	3	5	1	1	0	0	5,46
BUDEȘTI													
CHIȘINĂU	Instituția Publică Liceul Teoretic "Liviu Deleanu"	Română	0	1	2	1	3	2	1	2	2	0	5,71
BUIUCANI CHIȘINĂU													
CHIȘINĂU	Instituția Publică Liceul Teoretic "Mircea Eliade"	Română	0	0	0	0	0	0	0	0	0	1	10,00
BUIUCANI CHIȘINĂU													
CHIȘINĂU	Instituția Publică Liceul Teoretic "Onisifor Ghibu"	Română	0	0	1	0	4	2	0	1	0	0	5,38
BUIUCANI CHIȘINĂU													
CHIȘINĂU	Liceul - Internat Municipal cu Profil Sportiv	Română	0	1	7	6	9	5	2	0	0	0	4,53
BUIUCANI CHIȘINĂU													
CHIȘINĂU	LICEUL Perspectiva-prim	Română	0	1	0	1	0	1	1	0	0	0	4,75
BUIUCANI CHIȘINĂU													
CHIȘINĂU	LICEUL PROFESIONAL NR.1	Română	0	0	7	16	55	35	29	10	0	0	5,61
BUIUCANI CHIȘINĂU													
CHIȘINĂU	LICEUL TEORETIC "PRINCIPEȘA NATALIA DADIANI"	Română	0	0	1	0	3	1	2	1	0	0	5,75
BUIUCANI CHIȘINĂU													
CHIȘINĂU	Liceul Teoretic "Vasile Vasilache"	Română	0	0	0	0	5	1	4	4	1	1	6,88
BUIUCANI CHIȘINĂU													
CHIȘINĂU	Liceul Teoretic European	Rusă	0	0	1	0	0	0	0	0	0	0	3,00
BUIUCANI CHIȘINĂU													
CHIȘINĂU	Liceul Teoretic European	Română	1	4	3	3	7	2	1	3	0	0	4,50
BUIUCANI CHIȘINĂU													
CHIȘINĂU	Instituția Publică Liceul Teoretic "Minerva"	Română	0	0	1	0	6	2	2	2	0	0	5,77
CENTRU CHIȘINĂU													
CHIȘINĂU	Liceul Teoretic "Gheorghe Asachi"	Română	0	0	0	4	3	12	9	14	4	2	6,96
CENTRU CHIȘINĂU													
CHIȘINĂU	Liceul Teoretic cu profil de arte "Nicolae Sulac"	Română	0	1	4	2	2	2	4	1	0	0	5,00
CENTRU CHIȘINĂU													
CHIȘINĂU	Liceul teoretic seral nr.1	Română	1	16	25	13	21	12	2	3	0	0	4,03
CENTRU CHIȘINĂU													
CHIȘINĂU	Academia de Studii Economice din Moldova	Rusă	0	0	0	0	0	0	1	0	0	0	7,00
CHIȘINĂU													
CHIȘINĂU	Academia de Studii Economice din Moldova	Română	0	0	1	0	1	0	1	0	0	0	5,00
CHIȘINĂU													
CHIȘINĂU	CENTRU EXTERNAT 1	Română	0	1	3	8	4	4	2	1	0	0	4,74
CHIȘINĂU													
CHIȘINĂU	CENTRU EXTERNAT 2	Română	1	1	8	8	14	5	3	0	0	0	4,50
CHIȘINĂU													
CHIȘINĂU	CENTRU EXTERNAT 3	Rusă	0	0	3	0	0	0	0	0	0	0	3,00
CHIȘINĂU													
CHIȘINĂU	Colegiul "Mondostud-Art"	Română	0	2	8	4	12	7	0	0	0	0	4,42
CHIȘINĂU													
CHIȘINĂU	Colegiul Cooperatist din Moldova	Română	0	1	0	0	5	2	2	4	0	0	6,07
CHIȘINĂU													
CHIȘINĂU	Colegiul Cooperatist din Moldova	Rusă	0	0	1	0	0	0	0	0	0	0	3,00
CHIȘINĂU													
CHIȘINĂU	Colegiul de Arte Plastice "Alexandru Plămădeală"	Română	0	0	1	0	7	8	7	2	0	0	6,04
CHIȘINĂU													
CHIȘINĂU	Colegiul de Construcții	Română	1	12	9	16	45	38	21	9	0	1	5,25
CHIȘINĂU													
CHIȘINĂU	Colegiul de Ecologie	Rusă	0	1	2	0	1	0	0	0	0	0	3,25
CHIȘINĂU													
CHIȘINĂU	Colegiul de Ecologie	Română	4	26	26	30	40	14	10	2	0	0	4,11
CHIȘINĂU													
CHIȘINĂU	Colegiul de Informatică	Română	0	4	6	12	41	44	46	35	6	2	6,22
CHIȘINĂU													
CHIȘINĂU	Colegiul de Microelectronică și Tehnică de Calcul	Română	0	3	8	5	10	7	4	3	0	0	4,85
CHIȘINĂU													
CHIȘINĂU	Colegiul de Muzică "Ștefan Neaga"	Română	0	1	1	3	8	4	2	4	1	0	5,67
CHIȘINĂU													
CHIȘINĂU	Colegiul de Transporturi	Română	0	9	15	13	42	21	10	4	0	0	4,85
CHIȘINĂU													
CHIȘINĂU	Colegiul Financiar – Bancar "A. Diordița"	Română	0	1	0	3	19	27	53	41	2	1	6,79
CHIȘINĂU													
CHIȘINĂU	Colegiul Internațional de Administrare și Business	Română	0	0	1	0	1	2	2	1	0	0	6,00
CHIȘINĂU													
CHIȘINĂU	Colegiul Național de Comerț al ASEM	Română	0	2	10	19	50	51	35	23	1	3	5,85
CHIȘINĂU													
CHIȘINĂU	Colegiul Național de Comerț al ASEM	Rusă	0	0	0	1	1	1	0	0	0	0	5,00
CHIȘINĂU													
CHIȘINĂU	Colegiul Național de Coregrafie	Română	0	3	2	10	7	9	8	5	2	0	5,54
CHIȘINĂU													
CHIȘINĂU	Colegiul Național de Medicină și Farmacie "Raisa Pacalo"	Română	0	0	2	1	12	25	27	25	1	2	6,72
CHIȘINĂU													
CHIȘINĂU	Colegiul Național de Medicină și Farmacie "Raisa Pacalo"	Rusă	0	0	1	0	1	2	0	0	0	0	5,00
CHIȘINĂU													
CHIȘINĂU	Colegiul Pedagogic "Alexei Mateevici"	Română	0	1	3	4	11	15	15	6	0	0	5,91
CHIȘINĂU													
CHIȘINĂU	Colegiul Politehnic	Română	1	3	11	15	31	18	17	10	0	0	5,30
CHIȘINĂU													
CHIȘINĂU	Colegiul Tehnic al UTM	Română	0	0	7	1	5	4	1	0	0	0	4,50
CHIȘINĂU													
CHIȘINĂU	Colegiul Tehnologic	Rusă	0	0	0	0	2	0	0	0	0	0	5,00
CHIȘINĂU													
CHIȘINĂU	Colegiul Tehnologic	Română	0	4	6	8	13	9	9	0	0	0	4,90
CHIȘINĂU													
CHIȘINĂU	Liceul-internat Republican de muzică "Ciprian Porumbescu"	Română	0	0	0	0	2	6	0	2	1	1	6,75
CHIȘINĂU													
CHIȘINĂU	Liceul Academic de Arte Plastice "Igor Vieru"	Română	0	0	0	1	0	1	6	3	1	0	7,08
CHIȘINĂU													

CHIȘINĂU	Liceul Academiei de Științe a Moldovei	Română	0	0	0	0	0	0	0	0	1	1	9,50
CHIȘINĂU	Liceul Internat Republican cu Profil Sportiv	Română	0	1	3	12	19	9	3	0	0	0	4,87
CHIȘINĂU	Liceul Teoretic Agricol al UASM	Română	0	0	3	2	14	18	16	4	1	0	6,00
CHIȘINĂU	Liceul Teoretic cu Profil Real "Mihai Mariniciu"	Română	0	0	2	0	7	10	6	15	3	1	6,82
CHIȘINĂU	Seminarul Teologic Ortodox	Română	1	0	2	1	6	2	0	0	0	0	4,42
CHIȘINĂU	Universitatea Agrară de Stat din Moldova	Română	0	0	2	0	2	0	0	0	0	0	4,00
CHIȘINĂU	Universitatea de Stat din Moldova	Română	0	0	1	0	3	3	1	0	2	0	6,10
CHIȘINĂU	Universitatea de Stat din Tiraspol	Română	0	0	2	3	1	0	0	0	0	0	3,83
CHIȘINĂU	Universitatea Liberă Internațională din Moldova	Rusă	0	0	0	2	2	0	0	0	0	0	4,50
CHIȘINĂU	Universitatea Liberă Internațională din Moldova	Română	0	0	0	0	1	0	0	0	0	0	5,00
CHIȘINĂU	Universitatea Pedagogică de Stat "I.Creangă"	Română	0	1	1	0	2	1	0	0	0	0	4,20
CHIȘINĂU	Universitatea Tehnică a Moldovei	Română	0	0	2	2	6	3	0	1	0	0	5,00
CHIȘINĂU	Universitatea Tehnică a Moldovei	Rusă	0	0	1	0	0	0	0	0	0	0	3,00
CHIȘINĂU	Instituția Publică Liceul Teoretic "Constantin Negruzzi"	Română	0	1	3	1	4	2	1	2	0	0	5,00
CHIȘINĂU	Instituția Publică Liceul Teoretic "Ginta Latină"	Română	0	1	1	4	5	10	8	6	2	0	6,16
CHIȘINĂU	Instituția Publică Liceul Teoretic "Petru Zadnipru"	Română	1	0	3	1	1	6	2	4	1	0	5,79
CHIȘINĂU	Liceul Teoretic "Dacia"	Rusă	0	0	1	0	2	0	0	0	0	0	4,33
CHIȘINĂU	Liceul Teoretic "Gaudeamus"	Română	0	0	0	0	3	4	6	0	0	2	6,73
CHIȘINĂU	Liceul Teoretic cu profil de arte "Mihail Berezovschi"	Română	0	0	0	0	2	5	2	4	4	0	7,18
CHIȘINĂU	Liceul teoretic cu profil sportiv nr. 2	Română	0	2	2	1	4	4	1	1	0	0	4,87
CHIȘINĂU	Liceul Teoretic "Nicolae Bălcescu"	Română	0	0	3	2	6	5	5	1	0	0	5,45
CHIȘINĂU	Liceul Teoretic "Alexei Mateevici"	Română	0	0	0	2	2	1	1	1	0	0	5,57
CHIȘINĂU	Instituția Publică Liceul Teoretic "Hyperion"	Română	0	0	0	0	3	4	2	2	3	2	7,25
CHIȘINĂU	Liceul Teoretic "Durlști"	Română	1	1	3	3	8	4	2	1	0	0	4,78
CHIȘINĂU	Liceul Teoretic "Grătiești"	Română	1	1	1	2	6	4	2	3	0	0	5,30
CHIȘINĂU	Instituția Publică Liceul Teoretic "Alexandru Ioan Cuza"	Română	0	0	0	1	1	3	3	0	0	0	6,00
CHIȘINĂU	Instituția Publică Liceul Teoretic "Ștefan cel Mare"	Română	0	0	0	0	1	0	0	0	0	0	5,00
CHIȘINĂU	Liceul Teoretic "G.Călinescu"	Română	0	0	4	0	2	1	1	3	0	1	5,75
CHIȘINĂU	Liceul Teoretic "George Meniuc"	Română	0	0	0	1	3	0	2	0	0	0	5,50
CHIȘINĂU	Liceul Teoretic "Lucian Blaga"	Română	0	0	0	0	1	0	1	0	0	0	6,00
CHIȘINĂU	Liceul Teoretic "Mihail Kogălniceanu"	Română	0	0	0	0	1	1	0	0	0	0	5,50
CHIȘINĂU	Liceul Teoretic "Mihail Sadoveanu"	Română	0	0	0	0	2	1	0	0	0	0	5,33
CHIȘINĂU	Instituția Publică Liceul Teoretic "Alexandru cel Bun"	Română	0	1	6	2	6	8	3	2	0	0	5,11
CHIȘINĂU	Colegiul Național de Viticultură și Vinificație	Română	0	1	5	4	12	12	3	0	0	0	5,03
CHIȘINĂU	Liceul Teoretic "Dragoș Vodă"	Română	0	0	0	0	4	2	2	6	0	0	6,71
CHIȘINĂU	Liceul Teoretic "Ștefan Vodă"	Română	0	0	2	0	1	2	0	0	0	0	4,60
CIMIȘLIA	Instituția Publică LICEUL TEORETIC "ION CREANGĂ"	Română	0	2	0	1	7	4	6	3	1	0	5,92
CIMIȘLIA	Instituția Publică LICEUL TEORETIC "MIHAI EMINESCU"	Română	0	0	0	0	4	4	10	6	3	0	7,00
CIMIȘLIA	Instituția Publică LICEUL TEORETIC "MIHAI VITEAZUL"	Română	0	1	5	11	14	14	7	2	0	0	5,19
CIMIȘLIA	Instituția Publică LICEUL TEORETIC "HYPERION"	Română	0	0	0	0	1	0	0	0	0	0	5,00
CIMIȘLIA	Instituția Publică LICEU INTERNAT CU PROFIL SPORTIV	Română	0	2	3	2	4	2	3	0	0	0	4,62
CIMIȘLIA	Instituția Publică LICEUL TEORETIC "ȘTEFAN CEL MARE"	Română	0	0	0	3	0	0	1	0	0	0	4,75
CIMIȘLIA	Instituția Publică LICEUL TEORETIC "SERGIU COIPAN"	Română	0	0	2	1	2	1	0	0	0	0	4,33
CRUILENI	Liceul Teoretic "Mihail Stratulat"	Română	0	0	3	1	7	4	4	3	0	0	5,64
CRUILENI	Liceul Teoretic CIMIȘENI	Română	0	0	0	1	2	0	1	0	0	0	5,25
CRUILENI	Liceul Teoretic "Boris Dînga"	Română	0	0	1	0	0	4	3	3	0	0	6,55
CRUILENI	Liceul Teoretic CRUGLIC	Română	0	0	2	0	4	4	5	4	1	0	6,30
CRUILENI	Liceul Teoretic "Nicolae Donici"	Română	0	4	4	2	5	4	2	1	0	0	4,50
CRUILENI	Liceul Teoretic HÎRTOPIUL MIC	Română	0	0	0	0	8	5	6	0	0	0	5,89
CRUILENI	Liceul Teoretic "Ion Sîrbu"	Română	0	1	3	1	6	3	2	1	0	0	5,00
CRUILENI	Liceul Teoretic MĂGDĂCEȘTI	Română	0	0	0	0	0	3	2	4	1	0	7,30
CRUILENI	Liceul Teoretic MĂLĂIEȘTI	Română	0	1	2	3	5	6	9	7	2	0	6,23
CRUILENI	Liceul Teoretic ONIȚCANI	Română	0	0	1	2	6	3	9	4	0	3	6,57
DONDUȘENI	Liceul Teoretic "Perspectiva"	Română	0	1	0	1	1	3	1	0	0	0	5,14
DONDUȘENI	Liceul Teoretic "A.Mateevici"	Română	0	0	0	1	3	4	2	0	1	0	6,00

DONDUSENI	Liceul Teoretic "A. Puşkin"	Rusă	0	1	5	2	3	0	1	0	0	0	3,92
DONDUSENI													
DONDUSENI	Colegiul Agricol	Română	0	0	2	2	12	9	6	3	0	3	6,05
TAUL													
DROCHIA	Instituția Publică Liceul Teoretic "V. Coțofană"	Română	0	7	3	1	6	5	1	1	1	0	4,44
CHETROSU													
DROCHIA	Instituția Publică Liceul Teoretic Cotova	Română	0	2	0	3	6	4	1	1	0	0	5,00
COTOVA													
DROCHIA	Instituția Publică Liceul Teoretic "B. P. Hasdeu"	Română	0	0	0	0	5	7	9	12	0	1	6,94
DROCHIA													
DROCHIA	Instituția Publică Liceul Teoretic "M. Eminescu"	Română	1	1	1	5	2	5	0	0	0	0	4,40
DROCHIA													
DROCHIA	Instituția Publică Liceul Teoretic "Ștefan cel Mare"	Română	0	0	2	1	3	1	3	0	0	0	5,20
DROCHIA													
DROCHIA	Instituția Publică Liceul Teoretic "Ion Creangă"	Română	0	1	3	2	3	5	9	4	1	0	6,00
POPEȘTI DE SUS													
DUBĂSARI	Liceul Teoretic "Vlad Ioviță"	Română	0	0	1	1	7	7	2	5	0	0	6,00
COCIERI													
DUBĂSARI	Liceul Teoretic "Ion Creangă"	Română	0	0	2	0	0	0	0	1	0	0	4,67
COȘNITA													
DUBĂSARI	Liceul Teoretic Doroțcaia	Română	0	2	0	1	1	1	3	2	0	0	5,60
DOROȚCAIA													
DUBĂSARI	Liceul Teoretic "Ștefan cel Mare și Sfânt"	Română	0	0	0	0	0	0	1	0	0	0	7,00
DOROȚCAIA													
DUBĂSARI	Liceul Teoretic "Mihai Eminescu"	Română	0	0	0	3	8	16	16	6	0	0	6,29
DUBĂSARI													
DUBĂSARI	Liceul Teoretic Holercani	Română	0	0	0	1	11	11	4	4	0	0	5,97
HOLERCANI													
DUBĂSARI	Liceul Teoretic "Ștefan cel Mare"	Română	0	0	1	3	4	4	5	1	1	0	5,84
MOLOVATA													
EDINET	Colegiul de Zootehnie și Medicină Veterinară	Română	0	0	1	3	5	2	1	0	0	0	4,92
BRĂTUȘENI													
EDINET	Colegiul de Zootehnie și Medicină Veterinară	Rusă	0	0	0	0	2	0	1	0	0	0	5,67
BRĂTUȘENI													
EDINET	Instituție Publică Liceul Teoretic "Vasile Stroescu"	Română	0	0	2	2	1	4	2	1	0	0	5,42
BRĂNZENI													
EDINET	Instituție Publică Liceul Teoretic "M. Sadoveanu"	Română	0	1	0	1	7	2	4	4	1	0	6,10
CUPCINI													
EDINET	Instituție Publică Liceul Teoretic "M. Eminescu"	Română	0	0	0	0	0	2	0	0	0	0	6,00
EDINET													
EDINET	Instituție Publică Liceul Teoretic "Pan Halippa"	Română	0	0	0	1	9	8	5	8	0	0	6,32
EDINET													
EDINET	SEMINARUL TEOLOGIC LICEAL DE FETE	Română	1	0	1	0	4	2	0	0	0	0	4,50
EDINET													
EDINET	Instituție Publică Liceul Teoretic Fetești	Română	0	0	3	3	8	0	1	0	0	0	4,53
FETEȘTI													
EDINET	Instituție Publică Liceul Teoretic Gordinești	Română	0	0	1	2	7	3	1	0	0	0	5,07
GORDINEȘTI													
EDINET	Instituție Publică Liceul Teoretic Trinca	Română	0	0	0	1	0	1	0	0	0	0	5,00
TRINCA													
EDINET	Instituție Publică Liceul Teoretic "V. Topală"	Română	0	0	1	1	3	2	3	3	1	0	6,29
ZĂBRICENI													
FĂLEȘTI	INSTITUȚIA PUBLICĂ LICEUL TEORETIC ALBINEȚUL VECHI	Română	0	0	0	2	1	4	7	1	0	0	6,27
ALBINEȚUL VECHI													
FĂLEȘTI	INSTITUȚIA PUBLICĂ LICEUL TEORETIC "E. COȘERIU"	Română	0	0	1	1	1	2	5	1	0	0	6,09
CATRANIC													
FĂLEȘTI	INSTITUȚIA PUBLICĂ LICEUL TEORETIC "GHEORGHE VRABIE"	Română	0	3	2	4	11	7	5	4	1	0	5,43
CĂLINEȘTI													
FĂLEȘTI	INSTITUȚIA PUBLICĂ LICEUL TEORETIC "M. EMINESCU"	Română	1	1	1	1	16	12	18	10	0	0	6,13
FĂLEȘTI													
FĂLEȘTI	INSTITUȚIA PUBLICĂ LICEUL TEORETIC "A. PUȘKIN"	Rusă	0	0	2	2	4	3	1	0	0	0	4,92
FĂLEȘTI													
FĂLEȘTI	INSTITUȚIA PUBLICĂ LICEUL TEORETIC "I. CREANGĂ"	Română	0	1	2	4	5	5	1	5	2	0	5,76
FĂLEȘTI													
FĂLEȘTI	INSTITUȚIA PUBLICĂ LICEUL TEORETIC "Mihai Corlăteanu"	Română	0	0	0	0	1	4	3	2	0	0	6,60
GLINIENI													
FĂLEȘTI	INSTITUȚIA PUBLICĂ LICEUL TEORETIC MĂRÂNDENI	Română	0	0	0	0	3	1	1	1	0	0	6,00
MĂRÂNDENI													
FĂLEȘTI	INSTITUȚIA PUBLICĂ LICEUL TEORETIC "ȘTEFAN CEL MARE ȘI SFÎNT"	Română	0	1	3	2	4	0	1	1	0	0	4,50
NAVIRNET													
FĂLEȘTI	INSTITUȚIA PUBLICĂ LICEUL TEORETIC "DIMITRIE CANTEMIR"	Română	0	0	0	1	2	2	3	3	0	0	6,45
PIRLIȚA													
FĂLEȘTI	INSTITUȚIA PUBLICĂ LICEUL TEORETIC "A. MATEEVICI"	Română	0	1	6	3	7	2	2	0	1	0	4,64
RAUȚEL													
FĂLEȘTI	INSTITUȚIA PUBLICĂ LICEUL TEORETIC "D. GHERMAN"	Română	0	1	2	0	7	2	3	0	0	0	5,07
RISIPENI													
FLOREȘTI	Liceul Teoretic Cuhureștii de Sus	Română	0	0	1	1	2	3	1	0	0	0	5,25
CUHUREȘTII DE SUS													
FLOREȘTI	Liceul Teoretic Cunicea	Rusă	0	0	0	2	1	4	3	1	0	0	6,00
CUNICEA													
FLOREȘTI	Liceul Teoretic "Ion Creangă"	Română	0	0	1	2	6	3	7	5	0	0	6,17
FLOREȘTI													
FLOREȘTI	Liceul Teoretic "M. Costin"	Română	0	0	3	1	9	4	3	0	0	0	5,15
FLOREȘTI													
FLOREȘTI	Liceul Teoretic "M. Eminescu"	Română	0	1	0	2	3	0	0	1	0	0	4,71
FLOREȘTI													
FLOREȘTI	Liceul Teoretic Frumușica	Română	0	2	10	3	10	4	2	0	0	0	4,32
FRUMUȘICA													
FLOREȘTI	Liceul Teoretic "M. Eminescu"	Română	0	0	0	0	0	1	2	3	0	0	7,33
GHINDEȘTI													
FLOREȘTI	Liceul Teoretic "V. Alecsandri"	Română	0	0	0	4	3	0	1	0	0	0	4,75
MĂRCULEȘTI													
FLOREȘTI	Liceul Teoretic "A. Mateevici"	Română	0	1	2	5	9	4	1	4	0	0	5,23
SĂNĂTAUCA													
FLOREȘTI	Liceul Teoretic Ștefănești	Română	0	0	1	4	2	5	1	1	0	0	5,29
ȘTEFĂNEȘTI													
GLODENI	LICEUL TEORETIC BALATINA	Română	0	0	1	0	11	8	6	2	0	0	5,86
BALATINA													
GLODENI	LICEUL TEORETIC CIUCIULEA	Română	0	0	1	3	6	3	9	7	2	0	6,45
CIUCIULEA													
GLODENI	LICEUL TEORETIC COBANI	Română	0	1	4	6	6	3	2	6	2	0	5,53
COBANI													
GLODENI	LICEUL TEORETIC CUHNEȘTI	Română	0	0	2	1	7	2	2	1	0	0	5,27
CUHNEȘTI													
GLODENI	LICEUL TEORETIC FUNDURII VECHI	Română	0	1	0	0	0	2	3	2	0	2	7,10
FUNDURII VECHI													
GLODENI	LICEUL TEORETIC "D. CANTEMIR"	Română	0	0	2	2	3	0	0	0	0	0	4,14
GLODENI													
GLODENI	Liceul Teoretic "Vasile Coroban"	Română	0	0	2	3	6	4	4	1	0	0	5,40
GLODENI													

GLODENI HÎJDIENI	LICEUL TEORETIC HÎJDIENI	Română	0	2	1	6	6	4	0	0	0	0	4,47
GLODENI LIMBENII VECHI	LICEUL TEORETIC LIMBENII VECHI	Română	0	5	1	7	9	2	2	1	0	0	4,44
GLODENI PETRUNEA	LICEUL TEORETIC PETRUNEA	Română	0	0	1	1	3	2	3	3	0	0	6,08
HÎNCEȘTI BOBEICA	Liceul Teoretic Bobeica	Română	0	0	3	3	10	8	8	1	0	0	5,55
HÎNCEȘTI CĂRPINENI	Liceul Teoretic "Ștefan Holban"	Română	0	0	2	4	6	13	16	7	3	0	6,37
HÎNCEȘTI CIOARA	Liceul Teoretic "S. Andreev"	Română	0	0	1	5	7	9	4	3	0	0	5,66
HÎNCEȘTI CRASNOARMEISCOE	Liceul Teoretic "Dimitrie Cantemir"	Română	0	0	0	1	0	0	0	0	0	0	4,00
HÎNCEȘTI CRASNOARMEISCOE	Liceul Teoretic "Dimitrie Cantemir"	Rusă	0	0	3	7	3	1	1	0	0	0	4,33
HÎNCEȘTI HÎNCEȘTI	Colegiul de Construcții din Hîncești	Română	0	1	4	6	18	18	7	3	0	0	5,42
HÎNCEȘTI HÎNCEȘTI	Liceul Teoretic "M. Eminescu"	Română	0	0	1	1	1	4	6	2	0	0	6,27
HÎNCEȘTI HÎNCEȘTI	Liceul Teoretic "M. Sadoveanu"	Română	0	0	0	0	6	7	4	5	1	0	6,48
HÎNCEȘTI LĂPUȘNA	Liceul Teoretic Lăpușna	Română	1	0	1	1	6	6	8	4	1	0	6,11
HÎNCEȘTI LEUȘENI	Liceul Teoretic "Cezar Radu"	Română	0	0	3	1	3	2	6	7	0	1	6,43
HÎNCEȘTI MINGIR	Liceul Teoretic Mingir	Română	0	0	3	5	9	6	7	9	0	1	6,02
HÎNCEȘTI SĂRATA-GALBENĂ	Liceul Teoretic "Universum"	Română	0	0	2	0	3	4	6	1	1	1	6,33
IALOVENI IALOVENI	Liceul Teoretic "Andrei Vartic"	Română	0	2	1	1	3	0	5	1	0	0	5,31
IALOVENI MOLEȘTI	Liceul Teoretic Molești	Română	0	2	2	1	0	2	3	1	2	0	5,62
IALOVENI PUHOI	Liceul Teoretic Puhoi	Română	0	3	3	9	16	3	9	3	0	0	5,13
IALOVENI RĂZENI	Liceul Teoretic "Ion Pelivan"	Română	0	0	0	1	0	0	4	3	0	0	7,00
IALOVENI RUSEȘTII NOI	Liceul Teoretic Ruseștii Noi	Română	0	1	1	1	2	3	4	2	0	0	5,79
IALOVENI SURUCENI	Liceul Teoretic "Ion Suruceanu"	Română	0	0	5	6	6	7	3	4	1	0	5,41
IALOVENI ȚIPALA	Liceul Teoretic Țipala	Română	0	0	5	1	5	6	3	7	0	0	5,81
IALOVENI VASIENI	Liceul Teoretic "Dimitrie Cantemir"	Română	0	0	7	2	5	6	13	4	3	1	6,10
IALOVENI ZÎMBRENI	Liceul Teoretic Zîmbreni	Română	0	0	1	2	9	6	7	8	1	0	6,29
LEOVA BOROGANI	Liceul Teoretic "Grigore Vieru"	Română	0	0	0	0	1	0	0	3	0	0	7,25
LEOVA IARGARA	Liceul Teoretic "Lucian Blaga"	Română	0	0	2	3	4	3	5	0	1	0	5,56
LEOVA LEOVA	Liceul Teoretic "Constantin Spătaru"	Română	0	1	1	3	7	6	14	3	0	0	6,00
LEOVA LEOVA	Liceul Teoretic "Mihai Eminescu"	Română	0	1	2	6	7	6	6	2	1	0	5,48
NISPORENI BĂLAUREȘTI	Liceul Teoretic Bălăurești	Română	0	0	0	0	3	4	2	2	1	0	6,50
NISPORENI GROZEȘTI	Liceul Teoretic "Prometeu"	Română	0	0	0	1	3	7	9	4	0	0	6,50
NISPORENI IURCENI	Liceul Teoretic "Grigore Vieru"	Română	1	1	2	4	5	4	5	1	0	0	5,09
NISPORENI MILEȘTI	Liceul Teoretic Milești	Română	0	0	0	2	0	2	1	0	0	0	5,40
NISPORENI NISPORENI	Liceul Teoretic "Boris Cazacu"	Română	0	0	0	1	10	13	20	14	5	3	6,95
NISPORENI NISPORENI	Liceul Teoretic "Mircea Eliade"	Română	0	0	1	4	10	5	7	3	0	0	5,73
NISPORENI NISPORENI	Liceul Teoretic "Ștefan cel Mare"	Română	0	0	2	2	5	3	4	2	0	0	5,61
NISPORENI SELIȘTE	Liceul Teoretic Seliște	Română	0	0	0	2	10	8	2	3	0	0	5,76
NISPORENI VARZĂREȘTI	Liceul Teoretic "Alexandru cel Bun"	Română	0	0	0	1	2	4	0	3	0	0	6,20
OCNIȚA GRINAUȚI	Colegiul Agroindustrial "Gheorghe Răducan"	Română	0	0	1	2	1	2	1	0	0	0	5,00
OCNIȚA OCNIȚA	LICEUL TEORETIC "CONSTANTIN STAMATI"	Română	0	0	8	4	7	4	4	1	0	0	4,82
OCNIȚA OCNIȚA	LICEUL TEORETIC "GHEORGHE BIRUTORUL"	Rusă	0	0	0	0	0	0	2	1	0	0	7,33
OCNIȚA OCNIȚA	LICEUL TEORETIC "MIHAIL SADOVEANU"	Română	0	0	1	1	4	2	2	2	0	0	5,75
OCNIȚA OTACI	LICEUL TEORETIC "MIHAI EMINESCU"	Rusă	0	0	1	1	2	4	0	0	0	0	5,12
OCNIȚA OTACI	LICEUL TEORETIC "MIHAI EMINESCU"	Română	0	0	1	0	4	3	1	1	0	0	5,60
ORHEI BIEȘTI	INSTITUȚIA PUBLICĂ LICEUL TEORETIC BIEȘTI	Română	1	0	1	0	4	4	4	3	1	0	6,06
ORHEI ORHEI	Colegiul de Medicină	Română	0	3	5	9	17	13	16	1	0	0	5,31
ORHEI ORHEI	Colegiul Pedagogic "Vasile Lupu"	Română	1	0	1	7	34	34	30	12	1	1	6,04
ORHEI ORHEI	INSTITUȚIA PUBLICĂ LICEUL TEORETIC "A. RUSSO"	Română	0	0	1	2	10	10	5	5	0	0	5,94
ORHEI ORHEI	INSTITUȚIA PUBLICĂ LICEUL TEORETIC "I. L. CARAGIALE"	Română	0	0	1	3	4	9	6	7	0	1	6,35
ORHEI ORHEI	LICEUL TEORETIC "ONISIFOR GHIBU"	Română	0	0	3	3	7	4	11	8	0	1	6,24
ORHEI PERESECIINA	INSTITUȚIA PUBLICĂ LICEUL TEORETIC "ALEXANDRU DONICI"	Română	0	0	2	2	5	2	4	2	0	0	5,59
ORHEI SUSLENI	INSTITUȚIA PUBLICĂ LICEUL TEORETIC "V. LUPU"	Română	0	1	1	3	4	1	1	0	0	0	4,55
REZINA CUIZĂUCA	Instituție Publică Liceul Teoretic "Ion Creangă"	Română	0	1	2	4	5	4	4	2	0	0	5,32
REZINA ECHIMĂUȚI	Instituție Publică Liceul Teoretic Echimăuți	Română	0	1	3	1	7	7	1	4	0	0	5,46
REZINA IGNĂȚEI	Instituție Publică Liceul Teoretic "Ioan Sârbu" Ignăței	Română	0	1	3	1	6	7	8	4	3	0	6,12
REZINA PECIȘTE	Instituție Publică Liceul Teoretic Peciuște	Română	0	4	6	8	1	4	0	1	0	0	3,96

REZINA	Liceul Teoretic "A. Puşkin"	Rusă	0	0	0	0	2	0	0	0	0	0	5,00
REZINA	Liceul Teoretic "Alexandru cel Bun"	Română	0	0	0	0	6	6	14	8	1	1	6,86
REZINA	Liceul Teoretic "Ştefan cel Mare"	Română	0	0	1	9	15	17	9	7	0	1	5,85
RIBNIŢA	Liceul teoretic "Evrika"	Română	0	0	0	0	1	1	2	2	1	0	7,14
RÎSCANI	LICEUL TEORETIC "VICTOR DUMBRĂVEANU"	Română	0	1	0	1	4	8	3	4	1	0	6,18
CORLĂTENI	LICEUL TEORETIC "SILVIAN LUCACI"	Română	0	0	0	1	6	5	6	2	2	0	6,36
RÎSCANI	LICEUL TEORETIC "CONSTANTIN POPOVICI"	Rusă	0	3	9	2	4	0	0	0	0	0	3,39
NIHORENI	LICEUL TEORETIC RECEA	Română	0	0	2	1	6	2	4	2	0	0	5,65
RECEA	Colegiul Agroindustrial	Română	1	4	11	14	16	10	4	0	0	0	4,43
RÎSCANI	Colegiul Agroindustrial	Rusă	0	4	3	2	1	1	2	0	0	0	3,85
RÎSCANI	LICEUL TEORETIC "DIMITRIE CANTEMIR"	Rusă	0	1	1	0	1	0	1	1	0	0	5,00
RÎSCANI	LICEUL TEORETIC "LIVIU DAMIAN"	Română	0	0	1	1	6	4	7	5	0	0	6,25
RÎSCANI	LICEUL TEORETIC "LEONID GHERMAN"	Română	0	0	0	0	1	2	1	0	1	0	6,60
ZAICANI	Liceul Teoretic "N. Casso"	Română	0	1	0	0	0	0	0	0	0	0	2,00
ŞINGEREI	LICEUL TEORETIC "P. HALIPPA"	Română	0	1	6	1	6	4	12	2	0	1	5,70
CUBOLTA	LICEUL TEORETIC "V. ALECSANDRI"	Română	0	0	5	6	9	6	0	0	0	0	4,62
DRĂGĂNEŞTI	LICEUL TEORETIC "A. AGAPIE"	Română	0	1	1	3	9	5	9	3	0	1	5,91
ŞINGEREI	LICEUL TEORETIC "ION CREANGĂ"	Română	0	2	3	3	11	7	7	4	0	0	5,49
RĂDOAIA	LICEUL TEORETIC "M. EMINESCU"	Română	0	0	0	1	11	17	19	13	3	0	6,64
ŞINGEREI	LICEUL TEORETIC "OLIMP"	Română	0	1	2	3	11	10	19	12	3	0	6,41
ŞINGEREI	Liceul Teoretic "A. Russo"	Română	0	0	0	1	2	4	0	0	1	0	5,88
ŞINGEREII NOI	Liceul Teoretic Bădiceni	Română	0	2	5	1	4	6	3	4	0	1	5,46
SOROCA	Liceul Teoretic "A. Porcesu"	Română	0	3	4	5	6	2	2	0	0	0	4,27
BĂDICENI	Liceul Teoretic Cosăuţi	Română	0	0	2	1	3	1	4	0	0	0	5,36
SOROCA	Liceul Teoretic Nimereuca	Română	1	0	2	1	2	0	0	1	0	0	4,14
CĂINARII VECHI	Liceul Teoretic Racovâţ	Română	0	1	1	6	5	3	0	0	1	0	4,76
SOROCA	Liceu Teoretic Rubleniţa	Română	0	1	0	1	8	7	6	2	1	1	6,11
COSĂUŢI	Colegiul "Prometeu-E.P.T."	Română	0	0	0	1	0	0	0	0	0	0	4,00
SOROCA	Colegiul de Arte "Nicolae Botros"	Română	0	0	9	11	7	4	3	0	0	0	4,44
SOROCA	Colegiul Pedagogic "Mihai Eminescu"	Română	0	0	2	2	24	23	30	13	5	0	6,37
SOROCA	Colegiul Pedagogic "Mihai Eminescu"	Rusă	0	0	1	3	4	0	1	0	0	0	4,67
SOROCA	Colegiul Tehnic Agricol	Română	0	0	1	6	7	3	0	0	0	0	4,71
SOROCA	Liceul Teoretic "C. Stere"	Română	0	0	0	0	0	1	1	2	0	1	7,80
SOROCA	Liceul Teoretic "I. Creangă"	Română	0	2	2	4	11	7	8	1	2	0	5,54
SOROCA	Liceul Teoretic "P. Rareş"	Română	0	1	0	0	4	6	7	3	0	0	6,24
SOROCA	Liceul Teoretic "G. Vieru"	Română	0	0	2	2	1	3	2	0	0	1	5,55
VASILCAU	Liceul Teoretic Visoca	Română	0	0	0	0	4	3	0	1	0	0	5,75
STRĂŞENI	INSTITUŢIA PUBLICĂ LICEUL TEORETIC "ION CREANGĂ"	Română	0	1	1	0	0	3	2	0	1	0	5,75
MICLEUŞENI	INSTITUŢIA PUBLICĂ LICEUL TEORETIC "UNIVERSUL"	Română	0	0	2	3	4	3	5	2	0	0	5,63
STRĂŞENI	INSTITUŢIA PUBLICĂ LICEUL TEORETIC SIREŢI	Română	0	2	4	3	6	3	6	11	2	0	6,05
SIREŢI	INSTITUŢIA PUBLICĂ LICEUL TEORETIC INTERNAŢIONAL DE MANAGEMENT	Română	0	0	0	0	0	0	1	0	0	0	7,00
STRĂŞENI	INSTITUŢIA PUBLICĂ LICEUL TEORETIC "ION VATAMANU"	Română	0	0	0	0	1	2	2	6	2	1	7,64
STRĂŞENI	INSTITUŢIA PUBLICĂ LICEUL TEORETIC "MIHAI EMINESCU"	Română	0	0	3	3	11	6	4	0	0	0	5,19
STRĂŞENI	INSTITUŢIA PUBLICĂ LICEUL TEORETIC "NICOLAI NEKRASOV"	Română	1	0	4	2	2	1	0	0	0	0	3,70
STRĂŞENI	INSTITUŢIA PUBLICĂ LICEUL TEORETIC ZUBREŞTI	Română	0	2	0	0	7	4	7	3	0	0	5,91
ZUBREŞTI	Liceul teoretic Cotuijenii Mari	Română	0	0	1	2	8	0	2	1	0	0	5,21
SOLDĂNEŞTI	Liceul teoretic Cuşmirca	Română	0	0	1	1	6	2	2	3	0	0	5,80
CUŞMIRCA	Liceul teoretic Olişcani	Română	0	0	0	1	1	0	0	0	0	0	4,50
OLIŞCANI	Liceul teoretic Râspopeni	Română	0	0	2	6	2	4	2	1	0	0	5,06
SOLDĂNEŞTI	Liceul teoretic "A. Mateevici"	Română	0	0	2	3	8	2	8	4	0	1	6,00
RĂSPOPENI	Liceul teoretic "Ştefan cel Mare"	Română	0	0	1	3	19	10	11	3	1	0	5,83
SOLDĂNEŞTI	LICEUL TEORETIC "MIHAI EMINESCU"	Română	0	0	0	4	4	3	3	4	0	0	5,94
ŞTEFAN VODĂ	LICEUL TEORETIC "MIHAI SÎRGIHI"	Română	0	0	3	2	7	1	2	2	0	0	5,18
ANTONEŞTI	LICEUL TEORETIC "ION CREANGĂ"	Română	0	2	1	2	2	1	4	4	0	0	5,69
ŞTEFAN VODĂ	LICEUL TEORETIC "ECATERINA MALCOCI"	Română	0	2	4	2	13	11	4	1	0	0	5,16
CIOBURCIU													
ŞTEFAN VODĂ													
COPCEAC													
ŞTEFAN VODĂ													
CROCMAZ													

ȘTEFAN VODĂ	LICEUL TEORETIC "BOGDAN PETRICEIU HAȘDEU"	Română	0	0	1	0	9	8	10	1	0	0	6,00
OLĂNEȘTI													
ȘTEFAN VODĂ	LICEUL TEORETIC "ALEXANDRU CEL BUN"	Română	0	0	1	1	6	6	12	4	0	2	6,53
SLOBOZIA													
ȘTEFAN VODĂ	LICEUL TEORETIC "ȘTEFAN VODĂ"	Română	0	0	0	2	3	5	9	5	1	0	6,60
ȘTEFAN VODĂ													
ȘTEFAN VODĂ	LICEUL TEORETIC RUS "DM. CANTEMIR"	Rusă	0	0	0	0	1	0	0	0	0	0	5,00
ȘTEFAN VODĂ													
ȘTEFAN VODĂ	LICEUL TEORETIC "ȘTEFAN CIOBANU"	Română	0	0	3	1	6	17	11	0	0	0	5,84
TALMAZA													
ȘTEFAN VODĂ	LICEUL TEORETIC "MARIA BIEȘU"	Română	0	1	0	0	0	0	0	0	0	0	2,00
VOLINTIRI													
TARACLIA	LICEUL TEORETIC CIUMAI	Rusă	0	0	0	0	0	1	0	0	0	0	6,00
CIUMAI													
TELENEȘTI	LICEUL TEORETIC BRÎNZENII VECHI	Română	0	0	2	1	2	3	0	0	0	0	4,75
BRÎNZENII VECHI													
TELENEȘTI	LICEUL TEORETIC "A. PĂUNESCU"	Română	0	0	1	4	7	6	3	4	0	0	5,72
CĂZĂNEȘTI													
TELENEȘTI	LICEUL TEORETIC "D.Canemir"	Română	0	0	2	1	6	2	4	8	4	2	6,90
MÎNDREȘTI													
TELENEȘTI	LICEUL TEORETIC NEGURENI	Română	0	0	1	2	14	13	3	2	0	1	5,72
NEGURENI													
TELENEȘTI	LICEUL TEORETIC "V.ANESTIADE"	Română	0	0	0	1	4	3	1	0	0	1	5,90
SĂRĂTENII VECHI													
TELENEȘTI	LICEUL TEORETIC "LUCIAN BLAGA"	Română	0	0	0	10	10	12	12	8	2	1	6,15
TELENEȘTI													
TELENEȘTI	LICEUL TEORETIC ȚÎNȚĂRENI	Română	0	1	1	2	12	4	4	3	0	0	5,52
ȚÎNȚĂRENI													
ȚIRASPOL	Liceul Teoretic "Lucian Blaga"	Română	0	0	0	0	0	0	0	1	0	0	8,00
ȚIRASPOL													
UNGHENI	LICEUL TEORETIC "D.CANTEMIR"	Română	0	0	3	2	7	7	8	4	0	0	5,87
CORNEȘTI													
UNGHENI	LICEUL TEORETIC "ELADA"	Română	0	0	6	3	20	6	6	5	0	0	5,39
MĂCĂREȘTI													
UNGHENI	LICEUL TEORETIC "A. MATEEVICI"	Română	0	0	0	4	5	5	15	4	0	0	6,30
PIRLITA													
UNGHENI	LICEUL TEORETIC SCULENI	Română	0	1	4	3	8	8	15	8	0	0	6,02
SCULENI													
UNGHENI	Colegiul Agroindustrial	Română	2	2	8	8	29	10	11	2	0	0	5,00
UNGHENI													
UNGHENI	Colegiul de Medicină	Română	0	0	1	4	11	8	14	4	1	0	6,07
UNGHENI													
UNGHENI	LICEUL TEORETIC "GH. ASACHI"	Română	0	0	1	6	10	9	5	3	1	1	5,81
UNGHENI													
UNGHENI	LICEUL TEORETIC "I. CREANGĂ"	Română	0	0	1	3	6	7	5	0	0	0	5,55
UNGHENI													
UNGHENI	LICEUL TEORETIC "M. EMINESCU"	Română	0	0	3	11	27	35	22	12	5	1	6,06
UNGHENI													
UNGHENI	LICEUL TEORETIC "A. PUȘKIN"	Română	0	0	0	1	0	0	0	0	0	0	4,00
UNGHENI													
UNGHENI	LICEUL TEORETIC "VASILE ALECSANDRI"	Română	0	0	1	0	2	4	4	2	0	0	6,23
UNGHENI													
UTA GĂGĂUZIA	LICEUL TEORETIC "GR.VIERU"	Română	0	0	0	0	0	1	0	0	0	0	6,00
CHIOSELIA RUSĂ													
UTA GĂGĂUZIA	LICEUL TEORETIC CIȘMICHIOI	Rusă	0	0	0	1	3	1	1	0	0	0	5,33
CIȘMICHIOI													
UTA GĂGĂUZIA	Colegiul Pedagogic "Mihail Ceacir"	Găgăuză	0	0	0	0	1	1	0	0	0	0	5,50
COMRAT													
UTA GĂGĂUZIA	LICEUL TEORETIC "M.EMINESCU"	Română	0	1	0	0	0	1	2	2	0	1	6,86
COMRAT													
UTA GĂGĂUZIA	LICEUL TEORETIC "A. DOLJNENKO"	Rusă	0	1	0	0	0	1	0	0	0	0	4,00
VULCĂNEȘTI													
UTA GĂGĂUZIA	LICEUL TEORETIC Nr.2	Română	0	0	0	0	1	1	3	1	0	0	6,67
VULCĂNEȘTI													
Total Limba franceză (U.R.A.S.T)		Română	36	287	732	948	2447	2002	1870	1116	177	79	5,70
		Găgăuză	0	0	0	0	1	1	0	0	0	0	5,50
		Rusă	0	18	47	41	78	35	26	6	0	0	4,67
		Ucrâineană	0	1	0	5	2	2	1	0	0	0	4,64

Limba germană (U.R.A.S.T)

Raion	Instituția de învățământ	Limba de instruire	Nota 1	Nota 2	Nota 3	Nota 4	Nota 5	Nota 6	Nota 7	Nota 8	Nota 9	Nota 10	Media
ANENII NOI	Instituție Publică Liceul Teoretic "Andrei Straistă"	Română	0	0	1	0	0	0	0	0	0	0	3,00
ANENII NOI													
BASARABEASCA	LICEUL TEORETIC "ALEXANDRU PUȘKIN"	Rusă	0	2	0	2	1	5	0	0	0	0	4,70
BASARABEASCA													
BASARABEASCA	LICEUL TEORETIC "N.V.GOGOL"	Rusă	1	1	1	0	0	1	0	0	0	0	3,00
BASARABEASCA													
BĂLȚI	LICEUL TEORETIC "M.EMINESCU"	Română	0	0	0	0	1	0	1	4	0	0	7,33
BĂLȚI													
BĂLȚI	LICEUL TEORETIC "N.GOGOL"	Rusă	0	0	1	4	1	1	2	3	0	1	6,00
BĂLȚI													
BĂLȚI	LICEUL TEORETIC "M.LOMONOSOV"	Rusă	0	1	0	2	7	4	1	3	0	0	5,56
BĂLȚI													
CAHUL	Colegiul de Medicină	Rusă	0	0	1	0	0	0	0	0	0	0	3,00
CAHUL													
CAHUL	Colegiul Industrial – Pedagogic	Rusă	0	0	2	0	0	0	1	0	0	0	4,33
CAHUL													
CAHUL	Liceul Teoretic "P.Rumeanțev"	Rusă	0	0	1	0	0	0	0	0	0	0	3,00
CAHUL													
CAHUL	Liceul Teoretic "V. Corolenco"	Rusă	0	2	3	1	2	1	0	0	0	0	3,67
MOSCOVEI													
CHIȘINĂU	Liceul Teoretic "Mihail Greu"	Rusă	0	0	0	1	0	1	1	0	0	0	5,67
BOTANICA CHIȘINĂU													
CHIȘINĂU	Academia de Studii Economice din Moldova	Rusă	0	2	1	0	0	0	0	0	0	0	2,33
CHIȘINĂU													
CHIȘINĂU	Academia de Studii Economice din Moldova	Română	0	1	0	0	0	0	0	0	0	0	2,00
CHIȘINĂU													
CHIȘINĂU	CENTRU EXTERNAT 1	Română	0	0	0	0	0	1	0	0	0	0	6,00
CHIȘINĂU													
CHIȘINĂU	CENTRU EXTERNAT 3	Rusă	0	0	0	2	0	0	0	0	0	0	4,00
CHIȘINĂU													
CHIȘINĂU	Colegiul de Construcții	Română	1	1	0	0	0	0	0	0	0	0	1,50
CHIȘINĂU													
CHIȘINĂU	Colegiul de Construcții	Rusă	0	1	1	1	0	0	0	0	0	0	3,00
CHIȘINĂU													
CHIȘINĂU	Universitatea Agrară de Stat din Moldova	Rusă	0	1	0	0	0	0	0	0	0	0	2,00
CHIȘINĂU													
CHIȘINĂU	Universitatea de Stat din Moldova	Română	0	0	1	0	0	0	0	0	0	0	3,00
CHIȘINĂU													

CHIȘINĂU	Universitatea de Stat din Moldova	Rusă	0	0	2	1	0	1	0	0	0	0	0	4,00
CHIȘINĂU	Universitatea Liberă Internațională din Moldova	Rusă	1	1	0	0	2	0	0	0	0	0	0	3,25
CHIȘINĂU	Universitatea Pedagogică de Stat "I.Creangă"	Română	0	0	0	1	0	0	0	0	0	0	0	4,00
CHIȘINĂU	Universitatea Slavonă	Rusă	0	1	0	0	0	0	0	0	0	0	0	2,00
CHIȘINĂU	Universitatea Tehnică a Moldovei	Rusă	0	1	0	0	0	0	0	0	0	0	0	2,00
CHIȘINĂU	Universitatea Tehnică a Moldovei	Română	0	2	1	0	1	1	0	0	0	0	0	3,60
CHIȘINĂU	Liceul Teoretic "Mihail Kogălniceanu"	Română	0	0	1	1	2	6	0	5	8	2	2	7,40
RÎȘCANI CHIȘINĂU	Instițuția Publică LICEUL TEORETIC "ALEXANDR PUȘKIN"	Rusă	0	1	0	0	2	0	0	0	0	0	0	4,00
CIMIȘLIA	Instițuția Publică LICEUL TEORETIC "ALEXANDR PUȘKIN"	Rusă	0	1	0	0	2	0	0	0	0	0	0	4,00
CIMIȘLIA	Instițuția Publică LICEUL TEORETIC "ALEXANDR PUȘKIN"	Rusă	0	1	0	0	2	0	0	0	0	0	0	4,00
CRIULENI	Liceul Teoretic CIMIȘENI	Rusă	0	0	2	4	4	3	0	0	0	0	0	4,62
CIMIȘENI	Liceul Teoretic CIMIȘENI	Rusă	0	0	2	4	4	3	0	0	0	0	0	4,62
DROCHIA	Instițuția Publică Liceul rus nr.3	Rusă	0	3	2	2	3	1	0	0	0	0	0	3,73
DROCHIA	Instițuția Publică Liceul rus nr.3	Rusă	0	3	2	2	3	1	0	0	0	0	0	3,73
DUBĂSARI	Liceul Teoretic Doroțcaia	Română	0	1	1	2	2	2	1	0	0	0	0	4,67
DOROȚCAIA	Liceul Teoretic Doroțcaia	Română	0	1	1	2	2	2	1	0	0	0	0	4,67
DUBĂSARI	Liceul Teoretic "Ștefan cel Mare și Sfînt"	Română	0	1	0	0	0	0	0	0	0	0	0	2,00
DOROȚCAIA	Liceul Teoretic "Ștefan cel Mare și Sfînt"	Română	0	1	0	0	0	0	0	0	0	0	0	2,00
EDINEȚ	Instițuția Publică Liceul Teoretic Brătuseși	Rusă	0	1	1	0	0	0	0	0	0	0	0	2,50
BRĂTUȘENI	Instițuția Publică Liceul Teoretic Brătuseși	Rusă	0	1	1	0	0	0	0	0	0	0	0	2,50
EDINEȚ	Instițuția Publică Liceul Teoretic "Dimitrie Cantemir"	Rusă	0	0	0	2	0	0	0	0	0	0	0	4,00
EDINEȚ	Instițuția Publică Liceul Teoretic "Dimitrie Cantemir"	Rusă	0	0	0	2	0	0	0	0	0	0	0	4,00
GLODENI	LICEUL TEORETIC DANU	Rusă	0	2	3	3	0	1	0	0	0	0	0	3,44
DANU	LICEUL TEORETIC DANU	Rusă	0	2	3	3	0	1	0	0	0	0	0	3,44
TARACLIA	LICEUL TEORETIC "HRISTO BOTEV" s. Valea Perjei	Rusă	0	2	3	6	2	1	0	0	0	0	0	3,79
VALEA PERJEI	LICEUL TEORETIC "HRISTO BOTEV" s. Valea Perjei	Rusă	0	2	3	6	2	1	0	0	0	0	0	3,79
UTA GĂGĂUZIA	LICEUL TEORETIC "D.CELENGHIR"	Rusă	0	0	0	0	0	1	2	1	0	0	0	7,00
AVDARMA	LICEUL TEORETIC "D.CELENGHIR"	Rusă	0	0	0	0	0	1	2	1	0	0	0	7,00
UTA GĂGĂUZIA	LICEUL TEORETIC CAZACLIA	Rusă	0	1	0	1	4	0	0	0	0	0	0	4,33
CAZACLIA	LICEUL TEORETIC CAZACLIA	Rusă	0	1	0	1	4	0	0	0	0	0	0	4,33
UTA GĂGĂUZIA	LICEUL TEORETIC "V.MOȘCOV"	Rusă	0	0	0	1	4	0	0	0	0	0	0	4,80
CEADĂR-LINGĂ	LICEUL TEORETIC "V.MOȘCOV"	Rusă	0	0	0	1	4	0	0	0	0	0	0	4,80
UTA GĂGĂUZIA	LICEUL TEORETIC RAIONAL "M.GUBOGLO"	Rusă	0	1	0	2	4	0	1	0	0	0	0	4,62
CEADĂR-LINGĂ	LICEUL TEORETIC RAIONAL "M.GUBOGLO"	Rusă	0	1	0	2	4	0	1	0	0	0	0	4,62
UTA GĂGĂUZIA	Liceul Teoretic "M.I. TUZLOV"	Rusă	0	3	5	6	5	6	7	1	0	0	0	4,94
CHIRSOVA	Liceul Teoretic "M.I. TUZLOV"	Rusă	0	3	5	6	5	6	7	1	0	0	0	4,94
UTA GĂGĂUZIA	Colegiul Pedagogic "Mihail Ceachir"	Găgăuză	0	1	1	0	1	1	0	0	0	0	0	4,00
COMRAT	Colegiul Pedagogic "Mihail Ceachir"	Găgăuză	0	1	1	0	1	1	0	0	0	0	0	4,00
UTA GĂGĂUZIA	LICEUL REGIONAL-INTERNAT SPORTIV	Rusă	0	0	0	0	3	2	0	0	0	0	0	5,40
COMRAT	LICEUL REGIONAL-INTERNAT SPORTIV	Rusă	0	0	0	0	3	2	0	0	0	0	0	5,40
UTA GĂGĂUZIA	LICEUL TEORETIC "D.MAVRODI"	Rusă	0	1	1	1	1	0	0	0	0	0	0	3,50
COMRAT	LICEUL TEORETIC "D.MAVRODI"	Rusă	0	1	1	1	1	0	0	0	0	0	0	3,50
UTA GĂGĂUZIA	LICEUL TEORETIC "G.A.GAIDARJI"	Rusă	0	0	0	1	0	1	2	1	0	1	0	7,00
COMRAT	LICEUL TEORETIC "G.A.GAIDARJI"	Rusă	0	0	0	1	0	1	2	1	0	1	0	7,00
UTA GĂGĂUZIA	LICEUL TEORETIC "N.TRETIACOV"	Rusă	0	0	2	1	1	0	0	0	0	0	0	3,75
COMRAT	LICEUL TEORETIC "N.TRETIACOV"	Rusă	0	0	2	1	1	0	0	0	0	0	0	3,75
UTA GĂGĂUZIA	LICEUL TEORETIC MUNICIPAL "D.CARACIOBAN"	Rusă	1	0	0	0	4	3	3	0	0	0	0	5,45
COMRAT	LICEUL TEORETIC MUNICIPAL "D.CARACIOBAN"	Rusă	1	0	0	0	4	3	3	0	0	0	0	5,45
UTA GĂGĂUZIA	LICEUL TEORETIC CONGAZ	Rusă	0	0	2	2	1	0	0	0	0	0	0	3,80
CONGAZ	LICEUL TEORETIC CONGAZ	Rusă	0	0	2	2	1	0	0	0	0	0	0	3,80
UTA GĂGĂUZIA	LICEUL TEORETIC "BORIS IANACOGLO"	Rusă	0	4	7	5	10	5	2	0	0	0	0	4,33
COPCEAC	LICEUL TEORETIC "BORIS IANACOGLO"	Rusă	0	4	7	5	10	5	2	0	0	0	0	4,33
UTA GĂGĂUZIA	Liceul Teoretic "S.P.Economov"	Rusă	0	1	0	1	4	3	3	0	0	0	0	5,42
ETULIA	Liceul Teoretic "S.P.Economov"	Rusă	0	1	0	1	4	3	3	0	0	0	0	5,42
UTA GĂGĂUZIA	LICEUL TEORETIC SVETLÎȚI	Rusă	0	0	1	0	1	1	0	0	0	0	0	4,67
SVETLÎȚI	LICEUL TEORETIC SVETLÎȚI	Rusă	0	0	1	0	1	1	0	0	0	0	0	4,67
UTA GĂGĂUZIA	LICEUL TEORETIC TOMAI	Rusă	0	2	0	1	4	4	0	0	0	0	0	4,73
TOMAI	LICEUL TEORETIC TOMAI	Rusă	0	2	0	1	4	4	0	0	0	0	0	4,73
Total Limba germană (U.R.A.S.T)	Găgăuză	Găgăuză	0	1	1	0	1	1	0	0	0	0	0	4,00
	Română	Română	1	6	5	4	6	10	2	9	8	2	2	5,89
	Rusă	Rusă	3	35	42	53	70	46	25	9	0	2	2	4,58

Limba italiană (U.R.A.S.T)

Raion	Instițuția de Învățămînt	Limba de instruire	Nota 1	Nota 2	Nota 3	Nota 4	Nota 5	Nota 6	Nota 7	Nota 8	Nota 9	Nota 10	Media		
CHIȘINĂU	BUIUCANI CHIȘINĂU	Liceul Teoretic "Dante Alighieri"	Română	0	0	0	0	4	4	15	21	25	0	0	7,03
CHIȘINĂU	BUIUCANI CHIȘINĂU	Liceul Teoretic European	Română	0	0	0	0	0	0	0	1	0	0	0	8,00
CHIȘINĂU	CIOCANA CHIȘINĂU	Liceul Teoretic cu profil de arte "Mihail Berevoșchi"	Română	0	0	0	0	0	0	0	1	0	0	0	8,00
Total Limba italiană (U.R.A.S.T)		Română	0	0	0	0	4	15	21	27	0	0	0	7,06	

Limba spaniolă (U.R.A.S.T)

Raion	Instițuția de Învățămînt	Limba de instruire	Nota 1	Nota 2	Nota 3	Nota 4	Nota 5	Nota 6	Nota 7	Nota 8	Nota 9	Nota 10	Media		
CAHUL	SLOBOZIA MARE	Liceul Teoretic "Mihai Eminescu"	Română	0	0	1	0	6	3	1	1	0	0	0	5,50
CAUSENI	LICEUL TEORETIC "V.ALECSANDRI"	Română	0	1	0	2	3	1	0	0	0	0	0	0	4,43
COPANCA	CENTRU EXTERNAT 1	Română	0	0	0	0	2	0	0	0	0	0	0	0	5,00
CHIȘINĂU	Universitatea de Stat din Moldova	Română	0	1	0	1	0	0	0	0	0	0	0	0	3,00
CHIȘINĂU	Universitatea Tehnică a Moldovei	Română	0	0	0	2	1	0	0	0	0	0	0	0	4,33
CHIȘINĂU	Instițuția Publică Liceul Teoretic "Hyperion"	Română	0	1	0	0	2	8	2	3	1	0	0	0	6,29
DURLEȘTI	LICEUL TEORETIC "MIGUEL DE CERVANTES SAAVEDRA"	Română	0	0	0	0	1	11	13	10	2	3	3	7,25	
ORHEI	INSTIȚIUA PUBLICĂ LICEUL TEORETIC "ALEXANDRU DONICI"	Română	0	0	0	0	5	2	0	1	0	0	0	0	5,62
PEREȘCINA	INSTIȚIUA PUBLICĂ LICEUL TEORETIC "ALEXANDRU DONICI"	Română	0	0	0	0	5	2	0	1	0	0	0	0	5,62
Total Limba spaniolă (U.R.A.S.T)		Română	0	3	1	5	20	25	16	15	3	3	3	6,24	

Limba și literatura bulgară (R)

Raion	Instițuția de învățămînt	Limba de instruire	Nota 1	Nota 2	Nota 3	Nota 4	Nota 5	Nota 6	Nota 7	Nota 8	Nota 9	Nota 10	Media		
CAHUL	MOSCOVEI	Liceul Teoretic "V. Corolenco"	Rusă	0	0	0	0	0	2	2	0	0	0	0	6,50
CHIȘINĂU	ROȘCANI CHIȘINĂU	Liceul Teoretic bulgar "Vasil Levski"	Rusă	0	0	0	0	1	1	4	1	0	1	0	7,12
TARACLIA	LICEUL TEORETIC "IVAN VAZOV"	Rusă	0	0	0	0	4	4	15	8	1	0	0	0	6,94
TARACLIA	LICEUL TEORETIC TVARDIȚA	Rusă	0	0	0	0	0	0	4	8	0	0	0	0	7,67

TARACLIA	LICEUL TEORETIC "HRISTO BOTEV" s. Valea Perjei	Rusă	0	0	0	0	0	0	9	11	0	0	7,55	
VALEA PERJEI														
UTA GĂGĂUZIA	LICEUL TEORETIC "V.MOȘCOV"	Rusă	0	0	0	0	0	0	1	0	0	0	7,00	
CEADIR-LUNGA														
UTA GĂGĂUZIA	LICEUL TEORETIC RAIONAL "M.GUBOGLO"	Rusă	0	0	0	0	0	0	1	1	0	0	7,50	
CEADIR-LUNGA														
UTA GĂGĂUZIA	Liceul Teoretic "M.I. TUZLOV"	Rusă	0	0	0	0	0	1	7	5	10	0	7,04	
CHIRSOVA														
UTA GĂGĂUZIA	LICEUL TEORETIC "G.A.GAIDARJI"	Rusă	0	0	0	0	0	0	0	1	1	0	8,50	
COMRAT														
Total Limba și literatura bulgară (R)			Rusă	0	0	0	0	6	14	41	40	2	1	7,20
Limba și literatura bulgară (U)														
Raion	Instituția de învățămînt	Limba de instruire	Nota 1	Nota 2	Nota 3	Nota 4	Nota 5	Nota 6	Nota 7	Nota 8	Nota 9	Nota 10	Media	
CHISINĂU	Liceul Teoretic bulgar "Vasil Levski"	Rusă	0	0	0	0	1	2	4	3	0	0	6,90	
RIȘCANI CHISINĂU														
TARACLIA	LICEUL TEORETIC "IVAN VAZOV"	Rusă	0	0	0	1	3	12	19	15	1	0	6,92	
TARACLIA														
TARACLIA	LICEUL TEORETIC TVARDIȚA	Rusă	0	0	0	0	1	1	5	7	1	2	7,71	
TARACLIA														
VALEA PERJEI	LICEUL TEORETIC "HRISTO BOTEV" s. Valea Perjei	Rusă	0	0	0	0	1	10	3	5	0	0	6,63	
UTA GĂGĂUZIA	LICEUL TEORETIC "V.MOȘCOV"	Rusă	0	0	0	0	0	2	3	2	0	0	7,00	
CEADIR-LUNGA														
UTA GĂGĂUZIA	LICEUL TEORETIC RAIONAL "M.GUBOGLO"	Rusă	0	0	0	0	0	0	3	0	0	0	7,00	
CEADIR-LUNGA														
UTA GĂGĂUZIA	LICEUL TEORETIC "G.A.GAIDARJI"	Rusă	0	0	0	0	0	1	5	3	0	0	7,22	
COMRAT														
Total Limba și literatura bulgară (U)			Rusă	0	0	0	1	6	28	42	35	2	2	7,02
Limba și literatura bulgară (U) - limbă de instruire														
Raion	Instituția de învățămînt	Limba de instruire	Nota 1	Nota 2	Nota 3	Nota 4	Nota 5	Nota 6	Nota 7	Nota 8	Nota 9	Nota 10	Media	
TARACLIA	Colegiul de Muzică "Șt.Neaga"	Bulgară	0	0	0	0	0	1	1	1	0	0	7,00	
TVARDIȚA														
Total Limba și literatura bulgară (U) - limbă de instruire			Bulgară	0	0	0	0	0	1	1	1	0	0	7,00
Limba și literatura găgăuză (R)														
Raion	Instituția de învățămînt	Limba de instruire	Nota 1	Nota 2	Nota 3	Nota 4	Nota 5	Nota 6	Nota 7	Nota 8	Nota 9	Nota 10	Media	
UTA GĂGĂUZIA	LICEUL TEORETIC BAURCI	Rusă	0	0	0	0	0	0	5	7	2	1	7,93	
BAURCI														
UTA GĂGĂUZIA	LICEUL TEORETIC M. CHIOSEA	Rusă	0	0	0	0	0	0	0	3	0	3	9,00	
BESALMA														
UTA GĂGĂUZIA	LICEUL TEORETIC BEȘGHIOZ	Rusă	0	0	0	0	1	0	1	1	1	3	8,43	
BESGHIOZ														
UTA GĂGĂUZIA	LICEUL TEORETIC "V.MOȘCOV"	Rusă	0	0	0	0	0	1	0	0	0	0	6,00	
CEADIR-LUNGA														
UTA GĂGĂUZIA	Liceul Teoretic Nr. 2	Rusă	0	0	0	0	1	0	0	2	1	1	8,00	
CEADIR-LUNGA														
UTA GĂGĂUZIA	LICEUL TEORETIC RAIONAL "M.GUBOGLO"	Rusă	0	0	0	0	0	0	0	9	3	2	8,50	
CEADIR-LUNGA														
UTA GĂGĂUZIA	Liceul Teoretic "M.I. TUZLOV"	Rusă	0	0	0	0	0	0	0	1	0	0	8,00	
CHIRSOVA														
UTA GĂGĂUZIA	LICEUL TEORETIC CIOC-MAIDAN	Rusă	0	0	0	0	0	0	2	9	0	2	8,15	
CIOC-MAIDAN														
UTA GĂGĂUZIA	LICEUL TEORETIC CIȘMICHIOI	Rusă	0	0	0	0	0	0	1	6	2	0	8,11	
CIȘMICHIOI														
UTA GĂGĂUZIA	LICEUL TEORETIC "D.MAVRODI"	Rusă	0	0	0	0	0	0	1	4	1	1	8,29	
COMRAT														
UTA GĂGĂUZIA	LICEUL TEORETIC "G.A.GAIDARJI"	Rusă	0	0	0	0	0	0	0	0	1	2	9,67	
COMRAT														
UTA GĂGĂUZIA	LICEUL TEORETIC MUNICIPAL "D.CARACIOBAN"	Rusă	0	0	0	0	0	0	1	2	0	3	8,83	
COMRAT														
UTA GĂGĂUZIA	LICEUL TEORETIC CONGAZ	Rusă	0	0	0	0	0	2	8	13	5	4	8,03	
CONGAZ														
UTA GĂGĂUZIA	LICEUL TEORETIC "BORIS IANACOGLO"	Rusă	0	0	0	0	1	3	3	9	5	3	7,96	
COPCEAC														
UTA GĂGĂUZIA	LICEUL TEORETIC "S.I.BARANOVSKI"	Rusă	0	0	0	0	0	0	3	9	7	6	8,64	
COPCEAC														
UTA GĂGĂUZIA	Liceul Teoretic DEZGHINGEA	Rusă	0	0	0	0	0	0	2	6	0	1	8,00	
DEZGHINGEA														
UTA GĂGĂUZIA	Liceul Teoretic "S.P.Economov"	Rusă	0	0	0	0	0	0	3	6	1	0	7,80	
ETULIA														
UTA GĂGĂUZIA	LICEUL TEORETIC SVETLÎI	Rusă	0	0	0	0	0	0	0	0	0	1	10,00	
SVETLÎI														
UTA GĂGĂUZIA	LICEUL TEORETIC TOMAI	Rusă	0	0	0	0	0	0	3	2	0	0	7,40	
TOMAI														
UTA GĂGĂUZIA	LICEUL TEORETIC "A. DOLJENKO"	Rusă	0	0	0	0	0	0	0	2	2	0	8,50	
VULCĂNEȘTI														
Total Limba și literatura găgăuză (R)			Rusă	0	0	0	0	3	6	33	91	31	33	8,22
Limba și literatura găgăuză (U)														
Raion	Instituția de învățămînt	Limba de instruire	Nota 1	Nota 2	Nota 3	Nota 4	Nota 5	Nota 6	Nota 7	Nota 8	Nota 9	Nota 10	Media	
UTA GĂGĂUZIA	LICEUL TEORETIC "D.CELENGHIR"	Rusă	0	0	0	0	0	0	3	5	1	2	8,18	
AVDARMA														
UTA GĂGĂUZIA	LICEUL TEORETIC CAZACLIA	Rusă	0	0	0	0	0	1	1	8	3	6	8,63	
CAZACLIA														
UTA GĂGĂUZIA	LICEUL TEORETIC "V.MOȘCOV"	Rusă	0	0	0	0	3	1	2	5	0	0	6,82	
CEADIR-LUNGA														
UTA GĂGĂUZIA	LICEUL TEORETIC RAIONAL "M.GUBOGLO"	Rusă	0	0	0	0	6	5	8	2	1	0	6,41	
CEADIR-LUNGA														
UTA GĂGĂUZIA	LICEUL TEORETIC "D.MAVRODI"	Rusă	0	0	0	0	6	1	2	2	0	0	6,00	
COMRAT														
UTA GĂGĂUZIA	LICEUL TEORETIC "G.A.GAIDARJI"	Rusă	0	0	0	0	3	3	2	1	4	0	7,00	
COMRAT														
UTA GĂGĂUZIA	LICEUL TEORETIC "N.TRETIACOV"	Rusă	0	0	0	1	3	5	1	3	0	0	6,15	
COMRAT														
UTA GĂGĂUZIA	LICEUL TEORETIC MUNICIPAL "D.CARACIOBAN"	Rusă	0	0	0	0	1	1	6	8	1	2	7,68	
COMRAT														
UTA GĂGĂUZIA	LICEUL TEORETIC "BORIS IANACOGLO"	Rusă	0	0	0	0	0	2	3	3	0	0	7,12	
COPCEAC														
UTA GĂGĂUZIA	LICEUL TEORETIC "S.I.BARANOVSKI"	Rusă	0	0	0	0	0	0	5	7	2	2	8,06	
COPCEAC														
UTA GĂGĂUZIA	LICEUL TEORETIC "A. DOLJENKO"	Rusă	0	0	0	0	3	7	2	3	0	1	6,56	
VULCĂNEȘTI														
Total Limba și literatura găgăuză (U)			Rusă	0	0	0	1	25	26	35	47	12	13	7,19

Limba și literatura găgăuză (U) - limbă de instruire

Raion	Instituția de învățământ	Limba de instruire	Nota 1	Nota 2	Nota 3	Nota 4	Nota 5	Nota 6	Nota 7	Nota 8	Nota 9	Nota 10	Media
UTA GĂGĂUZIA	Colegiul Pedagogic "Mihail Ceachir"	Găgăuză	0	0	0	0	3	2	4	4	1	1	7,07
COMRAT													
Total Limba și literatura găgăuză (U) - limbă de instruire			0	0	0	0	3	2	4	4	1	1	7,07

Limba și literatura română (R.S.T)

Raion	Instituția de învățământ	Limba de instruire	Nota 1	Nota 2	Nota 3	Nota 4	Nota 5	Nota 6	Nota 7	Nota 8	Nota 9	Nota 10	Media
ANENII NOI	Instituție Publică Liceul Teoretic "Andrei Straistă"	Română	0	0	1	1	4	8	12	4	0	0	6,37
ANENII NOI	Instituție Publică Liceul Teoretic "Mihai Eminescu"	Română	0	0	0	0	5	5	4	6	0	0	6,55
ANENII NOI	Instituție Publică Liceul Teoretic "Anton Guzun"	Română	0	0	1	4	4	6	5	2	0	0	5,73
BULBOACA	Instituție Publică Liceul Teoretic Gura Bocului	Română	0	0	2	1	3	1	3	1	0	0	5,45
ANENII NOI	Instituție Publică Liceul Teoretic "Ion Creangă"	Română	0	0	0	1	3	4	7	0	0	0	6,13
HORBOVĂȚ	Instituție Publică Liceul Teoretic "EMIL NICULA"	Română	0	0	0	0	2	6	6	10	0	1	7,12
ANENII NOI	Instituție Publică Liceul Teoretic "Olimp"	Română	0	0	0	0	3	5	9	1	0	0	6,44
PUHĂCENI	Instituție Publică Liceul Teoretic Varnița	Română	0	0	0	0	2	5	4	2	0	0	6,46
ANENII NOI	LICEUL TEORETIC "CONSTANTIN STERE"	Română	1	0	0	0	3	5	6	2	0	0	6,12
VARNIȚA	LICEUL TEORETIC "MATEI BASARAB"	Română	0	0	0	0	1	2	6	0	1	0	6,80
BASARABEASCA	LICEUL TEORETIC "ȘTEFAN CEL MARE"	Română	0	0	1	0	0	0	0	0	0	0	3,00
ABACLIA	Colegiul de Industrie Ușoară	Română	2	0	2	2	9	7	9	2	1	0	5,62
BASARABEASCA	Colegiul de Medicină	Română	0	0	0	1	8	13	24	4	0	0	6,44
BASARABEASCA	Colegiul Internațional de Administrare și Business	Română	1	0	1	3	0	4	0	0	0	0	4,44
BASARABEASCA	Colegiul Politehnic	Română	0	4	3	9	23	19	7	2	0	0	5,18
CARABETOVCA	Colegiul Tehnic Feroviar	Română	0	0	0	0	5	8	5	1	0	0	6,11
BĂLȚI	Instituția de Onvățământ Privat LICEUL "ELITEX"	Română	0	0	1	1	1	0	0	0	0	0	4,00
BĂLȚI	LICEUL TEORETIC "A.I.CUZA"	Română	0	0	0	0	1	0	1	0	0	0	6,00
BĂLȚI	LICEUL TEORETIC "B.P.HAȘDEU"	Română	0	1	0	2	6	9	13	3	1	0	6,23
BĂLȚI	LICEUL TEORETIC "G.COȘBUC"	Română	0	0	0	0	2	9	3	3	0	0	6,41
BĂLȚI	LICEUL TEORETIC "L.BLAGA"	Română	1	0	0	0	5	3	14	1	0	0	6,25
BĂLȚI	LICEUL TEORETIC "M.EMINESCU"	Română	0	0	0	0	1	3	19	39	9	6	7,91
BĂLȚI	LICEUL TEORETIC "V.ALECSANDRI"	Română	2	1	1	0	5	16	13	12	1	0	6,35
BĂLȚI	Liceul Teoretic Republican "Ion Creangă"	Română	0	0	0	0	1	9	14	4	0	0	6,75
BĂLȚI	Liceul Teoretic "Alexandru cel Bun"	Română	0	0	0	0	0	7	11	8	1	0	7,11
BENDER	Liceul Teoretic Beleaviș	Română	0	2	1	3	2	2	1	0	0	0	4,36
BENDER	Liceul Teoretic "Grigore Vieru"	Română	0	2	2	0	5	8	3	5	0	0	5,76
BRICENI	Liceul Teoretic Caracușenii Vechi	Română	0	0	0	0	1	0	0	0	0	0	5,00
BRICENI	Liceul Teoretic Corjeuți	Română	0	1	1	2	4	1	1	0	0	0	4,60
BRICENI	Liceul Teoretic Cotuieni	Română	2	2	0	1	3	4	2	2	0	0	4,94
BRICENI	Liceul Teoretic Grimăncăuți	Română	1	0	2	4	5	5	2	0	0	0	4,84
BRICENI	Liceul Teoretic Larga	Română	0	2	2	4	3	3	3	2	0	0	5,05
LARGA	Liceul Teoretic Lipcani	Română	1	1	3	1	8	5	6	5	0	0	5,60
BRICENI	Liceul Teoretic Tabani	Română	0	0	2	2	3	4	3	5	0	0	6,00
BRICENI	Liceul Teoretic Trebișăuți	Română	1	4	6	0	14	9	8	3	0	0	5,13
TREBIȘĂUȚI													
CAHUL	Liceul Teoretic "A.Mateevici"	Română	0	0	0	0	2	0	0	0	0	0	5,00
CAHUL	Liceul Teoretic "G.Coșbuc"	Română	0	0	1	1	2	4	5	6	0	0	6,53
BRINZA	Colegiul de Medicină	Română	0	0	0	1	4	10	11	6	0	0	6,53
CAHUL	Colegiul Industrial - Pedagogic	Română	0	0	1	3	14	15	15	6	0	0	6,07
CAHUL	Liceul Teoretic "I.Creangă"	Română	0	0	0	1	2	8	8	4	0	0	6,52
CAHUL	Liceul Teoretic "Ioan Vodă"	Română	0	0	0	0	8	7	11	7	0	0	6,52
CAHUL	Liceul Teoretic "M.Eminescu"	Română	0	0	0	1	4	6	8	3	0	0	6,36
CAHUL	Liceul Teoretic "V. Alecsandri"	Română	0	0	0	0	1	4	4	7	1	0	7,18
COLIBAȘI	Liceul Teoretic "Igor Crețu"	Română	1	0	0	1	0	0	0	0	0	0	2,50
CAHUL	Liceul Teoretic "M.Sadoveanu"	Română	1	1	2	5	13	6	5	6	0	0	5,46
GIURGIULEȘTI	Liceul Teoretic "Mihai Eminescu"	Română	0	0	0	1	8	11	4	4	0	0	6,07
CAHUL													
SLOBOZIA MARE													
CANTEMIR	Instituția publică Liceul Teoretic "D.Canțemir"	Română	0	0	0	0	4	10	11	5	1	0	6,65
CANTEMIR	Instituția publică Liceul Teoretic "Nicolae Mihai"	Română	0	0	0	0	3	4	7	2	0	0	6,50
CIOBALACCIA													
CANTEMIR	Instituția publică Liceul Teoretic "Valeriu Hanganu"	Română	0	0	0	0	3	6	9	3	0	0	6,57
COCTULIA													

CANTEMIR	Instituția publică Liceul Teoretic "Vasile Pârvan"	Română	0	0	0	1	4	4	8	2	0	0	6,32
GOTEȘTI													
CĂLĂRAȘI	Liceul Teoretic "Mihail Sadoveanu"	Română	0	0	0	1	2	2	7	4	2	1	7,11
CĂLĂRAȘI													
CĂLĂRAȘI	Liceul Teoretic "Vasile Alecsandri"	Română	0	0	0	1	2	7	4	4	0	0	6,44
CĂLĂRAȘI													
DERENEU	Liceul Teoretic Dereneu	Română	0	0	1	0	0	0	0	0	0	0	3,00
CĂLĂRAȘI													
PITUSCA	Liceul Teoretic Pitusca	Română	0	0	0	0	0	8	5	0	0	0	6,38
CĂLĂRAȘI													
SIPOTENI	Liceul Teoretic "Mihai Eminescu"	Română	0	0	0	0	2	1	10	5	1	0	7,11
CĂLĂRAȘI													
VALCINET	Liceul Teoretic "Grigore Vieru"	Română	0	0	0	0	1	4	5	5	0	0	6,93
CAUȘENI													
CAINARI	LICEUL TEORETIC "A.MATEEVICI"	Română	1	0	0	0	1	9	5	1	0	0	6,06
CAUȘENI													
CAUȘENI	LICEUL TEORETIC "A.MATEEVICI"	Română	2	0	0	0	2	5	19	16	2	0	6,98
CAUȘENI													
CAUȘENI	LICEUL TEORETIC "D.CANTEMIR"	Română	0	0	1	2	12	2	2	0	0	0	5,11
CAUȘENI													
CAUȘENI	LICEUL TEORETIC "M.EMINESCU"	Română	0	0	0	0	1	9	9	4	1	0	6,79
CAUȘENI													
CAUȘENI	LICEUL TEORETIC "M.VITEAZUL"	Română	1	0	1	3	7	4	2	0	0	0	4,94
CHIRCĂIEȘTI													
CAUȘENI	LICEUL TEORETIC "M.SADOVEANU"	Română	0	0	0	0	1	6	4	2	0	0	6,54
FIRLADENI													
CAUȘENI	LICEUL TEORETIC "M.MANOLE"	Română	1	1	0	2	1	3	8	1	0	0	5,76
SĂLCUȚA													
CAUȘENI	LICEUL TEORETIC "ȘTEFAN CEL MARE ȘI SFÎNT"	Română	0	0	1	0	2	8	7	4	1	0	6,57
TARACLIA													
CAUȘENI	LICEUL TEORETIC "P.ERHAN"	Română	0	1	0	0	3	3	4	4	0	0	6,33
TĂNĂTARI													
CAUȘENI	LICEUL TEORETIC "A.MATEEVICI"	Română	0	0	0	1	3	4	6	3	0	0	6,41
ZAIM													
CHIȘINĂU	Instituția Publică Liceul Teoretic "Grigore Vieru"	Română	0	0	0	0	8	9	7	4	0	0	6,25
BĂCIOI													
CHIȘINĂU	Instituția Publică Liceul Teoretic "Liviu Rebreanu"	Română	0	0	0	0	2	2	11	6	1	0	7,09
BOTANICA CHIȘINĂU													
CHIȘINĂU	Instituția Publică Liceul Teoretic "Traian"	Română	0	0	0	0	5	5	9	7	1	0	6,78
BOTANICA CHIȘINĂU													
CHIȘINĂU	Instituția Publică Liceul Teoretic "Tudor Vladimirescu"	Română	2	2	3	7	22	19	9	0	0	0	5,16
BOTANICA CHIȘINĂU													
CHIȘINĂU	Liceul "Nicolae Iorga"	Română	0	0	0	0	3	20	24	18	6	2	7,14
BOTANICA CHIȘINĂU													
CHIȘINĂU	LICEUL PROFESIONAL NR.2	Română	0	0	4	12	28	18	6	0	0	0	5,15
BOTANICA CHIȘINĂU													
CHIȘINĂU	LICEUL TEORETIC "IULIA HAȘDEU"	Română	0	0	1	1	3	12	11	24	6	0	7,19
BOTANICA CHIȘINĂU													
CHIȘINĂU	Liceul Teoretic "Mihai Eminescu"	Română	0	0	0	0	0	0	10	20	5	2	7,97
BOTANICA CHIȘINĂU													
CHIȘINĂU	Liceul Teoretic "Mircea cel Bătrîn"	Română	0	0	1	1	1	0	0	0	0	0	4,00
BOTANICA CHIȘINĂU													
CHIȘINĂU	LICEUL TEORETIC "V.ALECSANDRI"	Română	0	0	0	2	13	12	16	12	0	0	6,42
BOTANICA CHIȘINĂU													
CHIȘINĂU	Liceul teoretic seral nr.2	Română	1	0	1	3	9	8	6	1	0	0	5,48
BOTANICA CHIȘINĂU													
CHIȘINĂU	Instituția Publică Liceul Teoretic "Toader Bubuiog"	Română	1	0	2	3	6	3	4	5	0	0	5,62
BUBUIECI													
CHIȘINĂU	Instituția de Învățământ Liceul Teoretic "Elimul Nou"	Română	0	0	0	0	0	0	4	4	0	0	7,50
BUIUCANI CHIȘINĂU													
CHIȘINĂU	Instituția Privată de Învățământ Liceul Teoretic "ORIZONT"	Engleză	0	0	0	0	0	0	6	8	2	1	7,88
BUIUCANI CHIȘINĂU													
CHIȘINĂU	Instituția Publică Liceul Teoretic "Liviu Deleanu"	Română	0	0	1	0	4	6	12	7	3	0	6,85
BUIUCANI CHIȘINĂU													
CHIȘINĂU	Instituția Publică Liceul Teoretic "Mircea Eliade"	Română	0	0	0	0	0	0	1	13	5	6	8,64
BUIUCANI CHIȘINĂU													
CHIȘINĂU	Instituția Publică Liceul Teoretic "Onisifor Ghibu"	Română	0	0	0	0	5	11	11	6	0	0	6,55
BUIUCANI CHIȘINĂU													
CHIȘINĂU	Instituția Publică Liceul Teoretic "Spiru Haret"	Română	0	0	0	0	2	10	11	9	1	0	6,91
BUIUCANI CHIȘINĂU													
CHIȘINĂU	Liceul - Internat Municipal cu Profil Sportiv	Română	0	1	3	4	21	11	4	2	0	0	5,26
BUIUCANI CHIȘINĂU													
CHIȘINĂU	LICEUL DE CREATIVITATE ȘI INVENTICĂ "PROMETEU-PRIM"	Română	0	0	0	0	0	0	3	19	14	9	8,64
BUIUCANI CHIȘINĂU													
CHIȘINĂU	LICEUL PROFESIONAL NR.1	Română	2	0	1	6	55	90	46	13	1	0	5,98
BUIUCANI CHIȘINĂU													
CHIȘINĂU	Liceul Teoretic "Dante Alighieri"	Română	0	0	0	0	3	1	14	22	4	0	7,52
BUIUCANI CHIȘINĂU													
CHIȘINĂU	Liceul Teoretic "Petru Rareș"	Română	0	0	0	4	14	22	15	6	0	0	6,08
BUIUCANI CHIȘINĂU													
CHIȘINĂU	LICEUL TEORETIC "PRINCIPEȘA NATALIA DADIANI"	Română	0	0	0	0	4	6	11	7	0	0	6,75
BUIUCANI CHIȘINĂU													
CHIȘINĂU	Liceul Teoretic "Vasile Vasilache"	Română	0	0	0	0	2	3	11	7	1	0	7,08
BUIUCANI CHIȘINĂU													
CHIȘINĂU	Liceul Teoretic European	Română	0	0	1	2	3	3	1	2	1	0	5,85
BUIUCANI CHIȘINĂU													
CHIȘINĂU	Instituția de Învățământ Liceul "Litterarum"	Română	0	0	0	0	1	2	3	4	2	1	7,54
CENTRU CHIȘINĂU													
CHIȘINĂU	Instituția Publică Liceul Teoretic "Mihai Viteazul"	Română	1	1	1	1	4	15	22	14	3	0	6,66
CENTRU CHIȘINĂU													
CHIȘINĂU	Instituția Publică Liceul Teoretic "Minerva"	Română	0	0	0	2	4	6	5	6	0	0	6,39
CENTRU CHIȘINĂU													
CHIȘINĂU	Instituția Publică Liceul Teoretic "Universul"	Română	0	0	2	3	10	5	5	1	0	0	5,42
CENTRU CHIȘINĂU													
CHIȘINĂU	Liceul cu profil tehnologic pentru copii cu vederea slabă	Română	0	0	2	0	2	3	1	0	0	0	5,12
CENTRU CHIȘINĂU													
CHIȘINĂU	Liceul Teoretic "Gheorghe Asachi"	Română	0	0	0	0	1	12	28	62	13	1	7,66
CENTRU CHIȘINĂU													
CHIȘINĂU	Liceul teoretic seral nr.1	Română	1	1	8	4	18	4	5	0	0	0	4,68
CENTRU CHIȘINĂU													
CHIȘINĂU	Academia de Studii Economice din Moldova	Română	0	0	0	2	4	2	0	0	0	0	5,00
CHIȘINĂU													
CHIȘINĂU	CENTRU EXTERNAT 1	Română	2	1	1	7	12	13	9	1	0	0	5,30
CHIȘINĂU													
CHIȘINĂU	Colegiul "Mondostud-Art"	Română	2	2	4	6	33	15	2	1	0	0	4,91
CHIȘINĂU													
CHIȘINĂU	Colegiul Cooperatist din Moldova	Română	1	0	2	0	5	8	4	0	0	0	5,40
CHIȘINĂU													
CHIȘINĂU	Colegiul de Construcții	Română	3	1	4	11	84	77	47	19	0	0	5,79
CHIȘINĂU													

CHIȘINĂU	Colegiul de Ecologie	Română	6	6	13	29	54	36	10	4	0	0	4,82
CHIȘINĂU	Colegiul de Informatică	Română	1	0	5	6	49	63	64	31	0	0	6,21
CHIȘINĂU	Colegiul de Microelectronică și Tehnică de Calcul	Română	2	1	5	5	19	17	12	2	0	0	5,33
CHIȘINĂU	Colegiul de Transporturi	Română	1	4	15	31	72	54	12	5	0	0	5,08
CHIȘINĂU	Colegiul Financiar – Bancar "A. Diordița"	Română	0	0	0	3	41	84	97	52	4	0	6,59
CHIȘINĂU	Colegiul Internațional de Administrare și Business	Română	0	0	1	0	0	0	0	0	0	0	3,00
CHIȘINĂU	Colegiul Național de Comerț al ASEM	Română	1	0	7	6	56	63	81	37	3	1	6,29
CHIȘINĂU	Colegiul Național de Medicină și Farmacie "Raisa Pacalo"	Română	1	0	0	1	14	26	62	28	2	1	6,79
CHIȘINĂU	Colegiul Pedagogic "Alexei Mateevici"	Română	0	0	0	0	12	9	5	0	0	0	5,73
CHIȘINĂU	Colegiul Politehnic	Română	4	2	6	9	48	65	27	8	0	0	5,59
CHIȘINĂU	Colegiul Tehnic al UTM	Română	0	3	3	3	8	3	3	0	0	0	4,61
CHIȘINĂU	Colegiul Tehnologic	Română	2	0	3	3	31	19	21	3	0	0	5,65
CHIȘINĂU	Liceul Academiei de Științe a Moldovei	Română	0	0	0	0	0	2	9	15	7	1	7,88
CHIȘINĂU	Liceul Internat Republican cu Profil Sportiv	Română	1	2	12	7	29	9	5	1	0	0	4,71
CHIȘINĂU	Liceul Teoretic Agricol al UASM	Română	0	0	0	0	14	25	21	17	4	0	6,65
CHIȘINĂU	Liceul Teoretic cu Profil Real "Mihai Mariniciuc"	Română	0	0	1	1	11	23	26	17	2	0	6,62
CHIȘINĂU	Universitatea Agrară de Stat din Moldova	Română	0	0	1	0	0	1	1	0	0	0	5,33
CHIȘINĂU	Universitatea de Stat de Educație Fizică și Sport	Română	1	1	1	0	0	1	0	0	0	0	3,00
CHIȘINĂU	Universitatea de Stat din Moldova	Română	0	0	0	0	1	0	1	0	0	0	6,00
CHIȘINĂU	Universitatea de Stat din Tiraspol	Română	0	0	0	0	1	0	0	0	0	0	5,00
CHIȘINĂU	Universitatea Liberă Internațională din Moldova	Română	0	2	0	2	0	0	0	0	0	0	3,00
CHIȘINĂU	Universitatea Tehnică a Moldovei	Română	2	0	3	7	15	2	3	0	0	0	4,59
CHIȘINĂU	Instituția Publică Liceul Teoretic "Constantin Negruzzi"	Română	0	0	0	0	5	8	7	8	1	0	6,72
CHIȘINĂU	Instituția Publică Liceul Teoretic "Ginta Latină"	Română	0	0	0	1	6	7	4	2	0	0	6,00
CHIȘINĂU	Instituția Publică Liceul Teoretic "Petru Zadnipru"	Română	0	0	0	0	4	8	4	11	2	1	7,07
CHIȘINĂU	Liceul Teoretic "Gaudeamus"	Română	0	0	0	2	8	14	24	15	2	0	6,74
CHIȘINĂU	Liceul Teoretic cu profil de arte "Mihail Berezovschi"	Română	0	0	0	0	1	11	21	14	4	0	7,18
CHIȘINĂU	Liceul teoretic cu profil sportiv nr. 2	Română	1	1	3	1	9	9	1	1	0	0	5,00
CHIȘINĂU	Liceul Teoretic "Nicolae Bălcescu"	Română	1	0	1	0	1	1	7	12	0	0	6,96
CHIȘINĂU	Liceul Teoretic "Alexei Mateevici"	Română	0	0	0	0	0	9	5	3	0	0	6,65
CHIȘINĂU	Instituția Privată de Învățământ Liceul Teoretic "ORIZONT"	Engleză	0	0	0	0	1	6	8	5	2	0	7,05
CHIȘINĂU	Instituția Publică Liceul Teoretic "Hyperion"	Română	0	0	0	1	9	8	10	6	0	0	6,32
CHIȘINĂU	Liceul Teoretic "Durlști"	Română	0	0	1	0	0	0	0	0	0	0	3,00
CHIȘINĂU	Instituția Publică Liceul Teoretic "Alexandru Ioan Cuza"	Română	0	0	0	1	3	9	11	8	0	0	6,69
CHIȘINĂU	Instituția Publică Liceul Teoretic "Ștefan cel Mare"	Română	0	0	0	0	2	4	9	7	1	1	7,17
CHIȘINĂU	Liceul de Limbi Moderne și Tehnologii Informaționale "SOCRATE"	Română	0	0	0	0	1	0	2	1	0	0	6,75
CHIȘINĂU	Liceul Teoretic "G. Călinescu"	Română	0	0	0	0	1	7	7	10	0	0	7,04
CHIȘINĂU	Liceul Teoretic "George Meniuc"	Română	0	0	1	0	3	6	4	6	0	0	6,50
CHIȘINĂU	Liceul Teoretic "Ion Creangă"	Română	0	0	0	0	0	4	15	28	4	1	7,67
CHIȘINĂU	Liceul Teoretic "Lucian Blaga"	Română	0	0	0	0	5	8	5	2	0	0	6,20
CHIȘINĂU	LICEUL TEORETIC "MIGUEL DE CERVANTES SAAVEDRA"	Română	0	0	0	0	2	2	10	10	1	1	7,35
CHIȘINĂU	Liceul Teoretic "Mihail Kogălniceanu"	Română	0	0	0	0	1	3	2	7	1	0	7,29
CHIȘINĂU	Liceul Teoretic "Mihail Sadoveanu"	Română	0	0	0	1	6	9	6	4	1	0	6,33
CHIȘINĂU	Instituția Publică Liceul Teoretic "Alexandru cel Bun"	Română	0	0	0	0	8	6	4	3	1	1	6,39
CHIȘINĂU	Colegiul Național de Viticultură și Vinificație	Română	0	0	1	3	18	13	7	1	0	0	5,58
CHIȘINĂU	Liceul Teoretic "Trușeni"	Română	0	0	1	1	3	0	0	0	0	0	4,40
CHIȘINĂU	Instituția Publică LICEUL TEORETIC "ION CREANGĂ"	Română	0	0	1	1	8	7	6	1	0	0	5,79
CHIȘINĂU	Instituția Publică LICEUL TEORETIC "MIHAI EMINESCU"	Română	0	0	0	0	3	5	2	9	0	0	6,89
CHIȘINĂU	Instituția Publică LICEUL TEORETIC "MIHAI VITEAZUL"	Română	0	0	0	1	2	6	6	5	1	0	6,71
CHIȘINĂU	Instituția Publică LICEUL TEORETIC "HYPERION"	Română	0	0	0	0	0	2	7	4	2	0	7,40
CHIȘINĂU	Instituția Publică LICEUL INTERNAT CU PROFIL SPORTIV	Română	1	0	1	1	5	4	4	4	0	0	5,85
CHIȘINĂU	Instituția Publică LICEUL TEORETIC "ȘTEFAN CEL MARE"	Română	1	0	2	1	6	7	5	0	0	0	5,36
CHIȘINĂU	Instituția Publică LICEUL TEORETIC "SERGIU COIPAN"	Română	0	0	2	0	5	7	1	0	0	0	5,33
CHIȘINĂU	Liceul Teoretic "Mihail Stratulat"	Română	0	0	0	1	0	0	0	0	0	0	4,00
CHIȘINĂU	Liceul Teoretic "Boris Dînga"	Română	0	0	0	0	2	3	7	14	0	0	7,27

CRULENI	Liceul Teoretic "Nicolae Donici"	Română	0	0	1	3	3	10	9	11	2	1	6,72
DUBASARI VECHI													
CRULENI	Liceul Teoretic "Ion Sîmbu"	Română	0	0	1	4	6	5	3	1	0	0	5,40
MAȘCAUȚI													
CRULENI	Liceul Teoretic MĂGDĂCEȘTI	Română	0	0	0	0	1	3	8	11	1	0	7,33
MĂGDĂCEȘTI													
CRULENI	Liceul Teoretic MĂLĂIEȘTI	Română	0	0	0	1	2	2	6	3	1	0	6,73
MĂLĂIEȘTI NOI													
CRULENI	Liceul Teoretic ONIȚCANI	Română	0	0	0	0	3	1	5	1	1	0	6,64
ONIȚCANI													
DONDUȘENI	Liceul Teoretic "Prometeu"	Română	0	2	1	1	5	4	4	0	0	0	5,18
BARABOI													
DONDUȘENI	Liceul Teoretic "A.Mateevici"	Română	0	1	0	0	5	2	9	3	0	0	6,30
DONDUȘENI													
DONDUȘENI	Colegiul Agricol	Română	0	0	2	4	13	13	14	3	0	0	5,86
TAUL													
DROCHIA	Instituția Publică Liceul Teoretic "B. P. Hasdeu"	Română	0	0	0	0	3	6	11	18	3	0	7,29
DROCHIA													
DROCHIA	Instituția Publică Liceul Teoretic "M.Eminescu"	Română	1	1	4	4	7	8	15	12	0	0	6,06
DROCHIA													
DROCHIA	Instituția Publică Liceul Teoretic "Ștefan cel Mare"	Română	0	0	0	3	3	3	8	8	0	0	6,60
DROCHIA													
DROCHIA	Instituția Publică Liceul Teoretic Pelinia	Română	0	0	0	0	6	1	3	7	1	0	6,78
PELINIA													
DUBASARI	Liceul Teoretic "Vlad Ioviță"	Română	0	0	0	1	6	6	4	0	0	0	5,76
COCIERI													
DUBASARI	Liceul Teoretic "Ion Creangă"	Română	0	1	1	0	13	9	4	2	1	0	5,71
COȘNIȚA													
DUBASARI	Liceul Teoretic "Ștefan cel Mare și Sfânt"	Română	0	0	1	0	5	4	3	4	0	0	6,18
DOROȚCALA													
DUBASARI	Liceul Teoretic "Mihai Eminescu"	Română	0	0	1	2	8	16	20	0	1	0	6,17
DUBASARI													
DUBASARI	Liceul Teoretic Holercani	Română	0	0	0	0	2	5	6	2	0	0	6,53
HOLERCANI													
EDINET	Colegiul de Zootehnie și Medicină Veterinară	Română	0	0	1	1	6	4	2	1	0	0	5,53
BRĂTUȘENI													
EDINET	Instituție Publică Liceul Teoretic "M.Sadoveanu"	Română	0	0	0	3	4	4	2	7	1	0	6,43
CUPCINI													
EDINET	Instituție Publică Liceul Teoretic "M.Eminescu"	Română	0	0	0	0	3	5	7	2	2	0	6,74
EDINET													
EDINET	Instituție Publică Liceul Teoretic "Pan Halippa"	Română	0	0	1	1	9	11	9	5	1	0	6,22
EDINET													
EDINET	Instituție Publică Liceul Teoretic Fetești	Română	0	0	0	0	4	4	2	0	1	0	6,09
FETESTI													
EDINET	Instituție Publică Liceul Teoretic Gordinești	Română	1	0	0	1	6	9	0	0	0	0	5,24
GORDINEȘTI													
EDINET	Instituție Publică Liceul Teoretic Trinca	Română	0	0	0	0	1	0	0	0	0	0	5,00
TRINCA													
FĂLEȘTI	INSTITUȚIA PUBLICĂ LICEUL TEORETIC "E.COȘERIU"	Română	0	0	0	0	1	5	7	2	1	0	6,81
CATRANIC													
FĂLEȘTI	INSTITUȚIA PUBLICĂ LICEUL TEORETIC "GHEORGHE VRABIE"	Română	0	0	0	0	7	5	5	1	0	0	6,00
CALINEȘTI													
FĂLEȘTI	INSTITUȚIA PUBLICĂ LICEUL TEORETIC "M.EMINESCU"	Română	0	0	0	0	0	6	14	25	0	0	7,42
FĂLEȘTI													
FĂLEȘTI	INSTITUȚIA PUBLICĂ LICEUL TEORETIC "I.CREANGĂ"	Română	1	0	1	1	6	3	2	2	0	0	5,38
FĂLEȘTI													
FĂLEȘTI	INSTITUȚIA PUBLICĂ LICEUL TEORETIC "A.MATEEVICI"	Română	0	0	0	1	1	0	0	0	0	0	4,50
RAUȚEL													
FĂLEȘTI	INSTITUȚIA PUBLICĂ LICEUL TEORETIC "V.ALECSANDRI"	Română	0	0	0	1	7	6	3	1	0	0	5,78
SCUMPLIA													
FLOREȘTI	Liceul Teoretic Cuhureștii de Sus	Română	0	0	0	0	1	4	5	2	0	0	6,67
CUHUREȘTII DE SUS													
FLOREȘTI	Liceul Teoretic "Ion Creangă"	Română	0	0	0	1	6	10	12	12	1	0	6,74
FLOREȘTI													
FLOREȘTI	Liceul Teoretic "M. Costin"	Română	1	0	0	0	6	2	5	6	0	0	6,30
FLOREȘTI													
FLOREȘTI	Liceul Teoretic "M. Eminescu"	Română	0	0	1	1	3	6	2	0	0	0	5,54
FLOREȘTI													
FLOREȘTI	Liceul Teoretic Frumuseica	Română	0	0	0	1	5	5	4	1	0	0	5,94
FRUMUSICA													
FLOREȘTI	Liceul Teoretic "M. Eminescu"	Română	2	0	0	1	2	3	3	1	0	0	5,25
GHINDEȘTI													
FLOREȘTI	Liceul Teoretic "V. Alecsandri"	Română	1	0	1	1	5	6	1	1	0	0	5,25
MĂRCULEȘTI													
FLOREȘTI	Liceul Teoretic "A. Mateevici"	Română	0	0	0	0	4	6	4	2	0	0	6,25
SĂNĂTAUCA													
FLOREȘTI	Liceul Teoretic Ștefănești	Română	0	0	0	0	1	2	2	1	0	0	6,50
ȘTEFANEȘTI													
GLODENI	LICEUL TEORETIC BALATINA	Română	0	0	0	1	6	4	3	1	0	0	5,80
BALATINA													
GLODENI	LICEUL TEORETIC CIUCIULEA	Română	0	0	1	1	4	7	1	2	0	0	5,75
CIUCIULEA													
GLODENI	LICEUL TEORETIC COBANI	Română	0	0	1	2	6	1	2	2	0	0	5,50
COBANI													
GLODENI	LICEUL TEORETIC CUHNEȘTI	Română	0	0	0	1	7	3	4	1	0	0	5,81
CUHNEȘTI													
GLODENI	LICEUL TEORETIC FUNDURII VECHI	Română	0	0	0	0	0	3	4	1	1	0	7,00
FUNDURII VECHI													
GLODENI	LICEUL TEORETIC "D.CANTEMIR"	Română	0	0	2	1	9	2	2	0	0	0	5,06
GLODENI													
GLODENI	Liceul Teoretic "Vasile Coroban"	Română	0	0	0	0	8	8	2	5	1	0	6,29
GLODENI													
GLODENI	LICEUL TEORETIC LIMBENII VECHI	Română	0	0	0	4	4	5	1	1	0	0	5,40
LIMBENII VECHI													
HÎNCEȘTI	Liceul Teoretic Bobeica	Română	0	0	0	0	6	7	7	2	0	0	6,23
BOBEICA													
HÎNCEȘTI	Liceul Teoretic "Ștefan Holban"	Română	0	0	1	0	3	5	9	7	1	0	6,77
CĂRPINENI													
HÎNCEȘTI	Liceul Teoretic "Dimitrie Cantemir"	Română	0	0	0	1	0	0	0	0	0	0	4,00
CRASNOARMEISCOE													
HÎNCEȘTI	Colegiul de Construcții din Hîncești	Română	2	0	1	7	26	28	16	3	0	0	5,63
HÎNCEȘTI													
HÎNCEȘTI	Liceul Teoretic "M. Eminescu"	Română	0	0	1	1	6	9	12	12	1	0	6,67
HÎNCEȘTI													
HÎNCEȘTI	Liceul Teoretic "M. Sadoveanu"	Română	0	0	0	0	2	6	14	11	5	0	7,29
HÎNCEȘTI													
HÎNCEȘTI	Liceul Teoretic Lăpușna	Română	0	0	0	0	4	5	7	2	0	0	6,39
LĂPUȘNA													
HÎNCEȘTI	Liceul Teoretic Mingir	Română	0	0	0	0	2	8	3	7	0	0	6,75
MINGIR													

IALOVENI COSTEȘTI	Liceul Teoretic Costești	Română	0	0	0	2	7	9	7	4	1	0	6,23
IALOVENI COSTEȘTI	Liceul Teoretic "Olimp"	Română	0	0	0	0	0	4	4	11	1	0	7,45
IALOVENI	Liceul Teoretic "Andrei Vartic"	Română	0	0	0	1	4	5	5	2	0	0	6,18
IALOVENI	Liceul Teoretic "Petre Ștefănuță"	Română	0	0	0	1	1	8	15	6	4	1	7,11
IALOVENI	Liceul Teoretic "Mihail Bărcă"	Română	0	0	0	1	0	6	4	3	2	0	6,88
MILEȘTI MICI	Liceul Teoretic Puhoi	Română	0	0	0	0	6	6	6	4	0	0	6,36
IALOVENI PUHOI	Liceul Teoretic "Ion Pelivan"	Română	0	0	0	0	2	3	3	10	1	0	7,26
IALOVENI RAZENI	Liceul Teoretic Ruseștii Noi	Română	0	0	0	1	2	7	4	1	0	0	6,13
RUSEȘTII NOI	Liceul Teoretic "Ion Suruceanu"	Română	0	0	0	0	9	7	2	0	0	0	5,61
IALOVENI SURUCENI	Liceul Teoretic Țipala	Română	0	0	0	0	5	4	4	2	0	0	6,20
IALOVENI ȚIPALA	Liceul Teoretic "Dimitrie Cantemir"	Română	0	0	0	0	2	6	6	6	1	0	6,90
IALOVENI VASIENI	Liceul Teoretic Zîmbreni	Română	0	0	0	0	2	5	5	5	0	0	6,76
IALOVENI ZÎMBRENI	Liceul Teoretic "Lucian Blaga"	Română	1	0	1	1	0	1	3	4	1	0	6,33
LEOVA IARGARA	Liceul Teoretic "Constantin Spătaru"	Română	1	0	0	0	0	3	9	3	0	0	6,62
LEOVA LEOVA	Liceul Teoretic "Mihai Eminescu"	Română	0	0	0	0	8	7	8	1	0	0	6,08
LEOVA	Liceul Teoretic "Mihai Viteazu"	Română	0	0	0	0	1	0	0	0	0	0	5,00
TOMAI	Liceul Teoretic "Boris Cazacu"	Română	0	0	0	1	5	10	22	15	2	0	6,93
NISPORENI	Liceul Teoretic "Mircea Eliade"	Română	0	0	0	0	4	3	5	4	0	0	6,56
NISPORENI	Liceul Teoretic "Ștefan cel Mare"	Română	0	0	1	0	0	0	0	0	0	0	3,00
NISPORENI	Liceul Teoretic "Alexandru cel Bun"	Română	0	0	0	1	4	5	3	2	0	0	6,07
NISPORENI	Colegiul Agroindustrial "Gheorghe Răducan"	Română	0	1	2	1	7	4	1	0	0	0	4,88
VĂRZĂREȘTI OCNIȚA	LICEUL TEORETIC "MIHAIL SADOVEANU"	Română	0	0	0	1	7	6	8	1	0	0	6,04
GRINAUȚI	LICEUL TEORETIC "MIHAI EMINESCU"	Română	0	0	1	3	7	7	2	0	0	0	5,30
OCNIȚA	Colegiul de Medicină	Română	0	0	1	1	20	30	26	13	1	0	6,33
ORHEI	INSTITUȚIA PUBLICĂ LICEUL TEORETIC "A. RUSSO"	Română	0	1	2	1	2	4	7	3	1	1	6,27
ORHEI	INSTITUȚIA PUBLICĂ LICEUL TEORETIC "I. L. CARAGIALE"	Română	0	0	0	0	1	7	12	17	4	2	7,51
ORHEI	LICEUL TEORETIC "ONISIFOR GHIBU"	Română	0	0	0	0	4	5	8	4	1	0	6,68
ORHEI	INSTITUȚIA PUBLICĂ LICEUL TEORETIC "ALEXANDRU DONICI"	Română	0	0	0	0	7	7	6	7	0	0	6,48
PERESECIȚA	INSTITUȚIA PUBLICĂ LICEUL TEORETIC "V. LUPU"	Română	0	0	2	0	4	5	4	1	0	0	5,75
ORHEI	Instiuție Publică Liceul Teoretic "Ion Creangă"	Română	0	0	0	0	6	7	6	1	0	0	6,10
SUSLENI	Instiuție Publică Liceul Teoretic "Ioan Sârbu" Ignăței	Română	0	0	0	2	2	4	6	3	0	0	6,35
REZINA	Liceul Teoretic "Alexandru cel Bun"	Română	0	0	0	1	0	7	6	3	0	0	6,59
REZINA	Liceul Teoretic "Ștefan cel Mare"	Română	0	0	1	1	6	5	7	3	1	0	6,21
REZINA	Liceul Teoretic "Evrika"	Română	0	0	0	0	2	2	9	2	1	0	6,88
RIBNIȚA	LICEUL TEORETIC "VICTOR DUMBRĂVEANU"	Română	0	0	0	0	2	8	4	4	1	0	6,68
RIBNIȚA	LICEUL TEORETIC "EUGEN COȘERIU"	Română	0	0	0	0	3	6	4	7	1	0	6,86
RÎȘCANI	Colegiul Agroindustrial	Română	0	1	5	11	42	10	4	0	1	0	4,97
RÎȘCANI	LICEUL TEORETIC "LIVIU DAMIAN"	Română	0	0	0	1	1	1	9	7	2	1	7,36
RÎȘCANI	LICEUL TEORETIC VĂRATIC	Română	0	0	0	0	4	7	6	4	0	0	6,48
VĂRATIC	LICEUL TEORETIC "LUCEAFĂRUL"	Română	0	0	0	2	8	4	3	2	0	0	5,74
ȘINGEREI	LICEUL TEORETIC "P. HALIPPA"	Română	0	1	2	2	3	3	5	4	0	0	5,80
BIRUINȚA	LICEUL TEORETIC "A. AGAPIE"	Română	1	0	0	1	2	15	13	8	0	0	6,50
ȘINGEREI	LICEUL TEORETIC "ION CREANGĂ"	Română	1	0	0	0	11	5	1	3	0	0	5,57
RĂDOAIA	LICEUL TEORETIC "M. EMINESCU"	Română	0	0	0	0	4	8	8	6	0	0	6,62
ȘINGEREI	LICEUL TEORETIC "OLIMP"	Română	0	0	1	2	5	6	11	5	0	0	6,30
ȘINGEREI	Liceul Teoretic "A. Russo"	Română	0	0	1	1	6	4	3	4	0	0	6,00
ȘINGEREI NOI	Liceul Teoretic Bădiceni	Română	0	1	0	1	5	1	1	1	0	0	5,20
SOROCA	Liceul Teoretic "A. Porcesu"	Română	1	1	3	1	4	0	2	0	0	0	4,17
BĂDICENI	Liceul Teoretic Cosăuți	Română	0	0	0	1	3	3	4	0	0	0	5,91
SOROCA	Liceul Teoretic Nimereuca	Română	0	1	1	2	3	2	1	0	0	0	4,70
COSĂUȚI	Liceu Teoretic Rublenița	Română	0	0	0	0	2	4	2	0	0	1	6,44
SOROCA	Colegiul "Prometeu-E.P.T."	Română	2	0	0	2	2	0	1	0	0	0	3,86
RUBLENIȚA	Colegiul Tehnic Agricol	Română	2	0	5	5	23	3	0	0	0	0	4,47
SOROCA	Liceul Teoretic "C. Stere"	Română	0	0	0	2	1	9	9	11	2	0	6,94
SOROCA	Liceul Teoretic "I. Creangă"	Română	1	1	0	1	2	7	4	3	0	0	5,84

SOROCA	Liceul Teoretic "P. Rareș"	Română	0	0	0	4	7	15	13	2	0	0	6,05
SOROCA	Liceul Teoretic "G. Vieru"	Română	0	0	1	2	1	3	2	1	0	0	5,60
VASILCAU	Liceul Teoretic Visoca	Română	0	0	0	0	1	5	1	3	0	0	6,60
SOROCA	INSTITUȚIA PUBLICĂ LICEUL TEORETIC "ALECU RUSSO"	Română	0	0	0	0	0	0	6	5	1	0	7,58
VISOCA	INSTITUȚIA PUBLICĂ LICEUL TEORETIC "MITROPOLIT NESTOR VORNICESCU"	Română	0	0	0	0	1	3	5	7	1	0	7,24
STRĂȘENI	INSTITUȚIA PUBLICĂ LICEUL TEORETIC ROMĂNEȘTI	Română	1	0	0	1	1	0	0	0	0	0	3,33
ROMĂNEȘTI	INSTITUȚIA PUBLICĂ LICEUL TEORETIC "UNIVERSUL"	Română	0	0	0	3	3	2	4	0	0	0	5,58
STRĂȘENI	INSTITUȚIA PUBLICĂ LICEUL TEORETIC SIREȚI	Română	0	0	0	1	5	2	3	6	1	0	6,61
SCORENI	INSTITUȚIA PUBLICĂ LICEUL TEORETIC "ION VATAMANU"	Română	0	0	0	1	0	6	6	11	2	0	7,23
STRĂȘENI	INSTITUȚIA PUBLICĂ LICEUL TEORETIC "MIHAI EMINESCU"	Română	0	1	1	0	5	11	13	2	0	0	6,15
STRĂȘENI	INSTITUȚIA PUBLICĂ LICEUL TEORETIC "I. INCULEȚ"	Română	1	0	0	0	2	3	4	2	0	0	6,08
VORNICENI	INSTITUȚIA PUBLICĂ LICEUL TEORETIC ZUBREȘTI	Română	0	0	0	1	4	5	1	0	0	0	5,55
STRĂȘENI	Liceul teoretic Cotuienii Mari	Română	0	0	0	1	8	6	9	1	1	0	6,15
ZUBREȘTI	Liceul teoretic Cușmirca	Română	0	0	2	1	3	5	1	3	0	0	5,73
SOLDĂNEȘTI	Liceul teoretic "A. Mateevici"	Română	1	0	0	0	1	5	14	1	0	0	6,45
SOLDĂNEȘTI	Liceul teoretic "Ștefan cel Mare"	Română	0	0	0	1	3	6	5	5	0	0	6,50
SOLDĂNEȘTI	LICEUL TEORETIC "ION CREANGĂ"	Română	0	0	0	0	1	0	0	0	0	0	5,00
ȘTEFAN VODĂ	LICEUL TEORETIC "ECATERINA MALCOCI"	Română	0	0	0	1	4	6	6	5	0	0	6,45
COPCEAC	LICEUL TEORETIC "BOGDAN PETRICEICU HAȘDEU"	Română	0	0	0	1	1	9	5	0	1	0	6,29
ȘTEFAN VODĂ	LICEUL TEORETIC "ALEXANDRU CEL BUN"	Română	2	0	0	0	5	6	4	1	0	0	5,50
OLĂNEȘTI	LICEUL TEORETIC "ȘTEFAN VODĂ"	Română	0	0	0	0	10	13	9	15	0	0	6,62
ȘTEFAN VODĂ	LICEUL TEORETIC "ȘTEFAN CIOBANU"	Română	0	0	0	0	2	6	9	4	0	0	6,71
SLOBOZIA	LICEUL TEORETIC "MARIA BIEȘU"	Română	0	0	0	1	3	3	3	1	0	0	6,00
ȘTEFAN VODĂ	LICEUL TEORETIC BRÎNZENII VECHI	Română	0	0	0	0	5	1	2	0	0	0	5,62
ȘTEFAN VODĂ	LICEUL TEORETIC "A. PĂUNESCU"	Română	0	0	0	0	2	2	5	1	0	0	6,50
TALMAZA	LICEUL TEORETIC "D. Cantemir"	Română	0	0	0	0	3	5	8	2	2	0	6,75
ȘTEFAN VODĂ	LICEUL TEORETIC NEGURENI	Română	0	0	0	3	4	5	2	0	1	0	5,67
VOLINTIRI	LICEUL TEORETIC "V. ANESTIADE"	Română	0	0	0	0	7	3	5	1	0	0	6,00
TELENEȘTI	LICEUL TEORETIC "LUCIAN BLAGA"	Română	0	0	0	1	4	3	12	3	0	0	6,52
BRÎNZENII VECHI	LICEUL TEORETIC ȚÎNȚĂRENI	Română	0	0	0	0	0	0	5	7	0	0	7,58
TELENEȘTI	Liceul Teoretic "Lucian Blaga"	Română	0	0	0	0	2	1	5	1	1	0	6,80
CAZĂNEȘTI	LICEUL TEORETIC "D.CANTEMIR"	Română	0	0	0	0	3	1	4	6	0	0	6,93
MINDREȘTI	LICEUL TEORETIC "ELADA"	Română	0	0	0	1	8	4	5	4	1	0	6,26
TELENEȘTI	LICEUL TEORETIC "A. MATEEVICI"	Română	0	0	0	0	4	8	9	4	0	0	6,52
NEGURENI	LICEUL TEORETIC SCULENI	Română	0	0	0	2	6	7	5	1	0	0	5,86
TELENEȘTI	Colegiul Agroindustrial	Română	1	1	3	9	27	24	12	1	0	0	5,37
SĂRĂTENII VECHI	Colegiul de Medicină	Română	0	0	1	1	9	3	20	13	4	0	6,86
TELENEȘTI	LICEUL TEORETIC "GH. ASACHI"	Română	0	0	0	0	1	3	5	3	7	0	7,63
TELENEȘTI	LICEUL TEORETIC "I. CREANGĂ"	Română	0	0	0	1	4	4	10	6	0	0	6,64
ȚÎNȚĂRENI	LICEUL TEORETIC "M. EMINESCU"	Română	0	0	1	0	6	14	17	11	0	0	6,61
TIRASPOL	LICEUL TEORETIC "VASILE ALECSANDRI"	Română	0	0	0	0	0	8	9	20	7	0	7,59
TIRASPOL	LICEUL TEORETIC Nr.2	Română	0	0	0	0	6	6	2	0	0	0	5,71
UNGHENI	Engleză	Engleză	0	0	0	0	1	6	14	13	4	1	7,41
CORNEȘTI	Total Limba și literatura română (R.S.T)	Română	86	69	234	425	1967	2319	2371	1565	219	44	6,23

Limba și literatura română (U.A)

Raion	Instituția de învățământ	Limba de instruire	Nota 1	Nota 2	Nota 3	Nota 4	Nota 5	Nota 6	Nota 7	Nota 8	Nota 9	Nota 10	Media
ANENII NOI	Instituție Publică Liceul Teoretic "Andrei Straiștă"	Română	1	0	11	11	16	23	18	5	1	0	5,48
ANENII NOI	Instituție Publică Liceul Teoretic "Mihai Eminescu"	Română	0	0	0	0	4	5	4	5	0	0	6,56
ANENII NOI	Instituție Publică Liceul Teoretic "Anton Guzun"	Română	1	0	0	0	4	6	7	3	0	0	6,19
BULBOACA	Instituție Publică Liceul Teoretic "Ion Creangă"	Română	0	0	0	1	1	6	7	1	1	0	6,53
ANENII NOI	Instituție Publică Liceul Teoretic "EMIL NICULA"	Română	0	0	2	0	6	7	8	2	0	0	6,00
MERENI	Instituție Publică Liceul Teoretic "Olimp"	Română	1	0	1	1	4	0	4	3	0	0	5,71
ANENII NOI	Instituție Publică Liceul Teoretic Varnița	Română	0	0	0	1	3	1	5	3	0	0	6,46
VARNIȚA	LICEUL TEORETIC "CONSTANTIN STERE"	Română	0	0	1	3	6	2	0	0	0	0	4,75
BASARABEASCA	LICEUL TEORETIC "MATEI BASARAB"	Română	0	0	0	0	2	0	0	0	0	0	5,00
BASARABEASCA	LICEUL TEORETIC "MARCU TARLEV"	Română	0	0	3	4	3	3	3	5	0	0	5,67
BASARABEASCA													
BASCALIA													

BASARABEASCA	LICEUL TEORETIC "ȘTEFAN CEL MARE"	Română	0	0	1	0	5	2	5	1	0	0	5,93
CARABETOVCA													
BASARABEASCA	LICEUL TEORETIC " MIHAI EMINESCU"	Română	0	0	0	1	3	5	1	3	1	0	6,36
SADACLIA													
BĂLȚI	Colegiul de Muzică și Pedagogie	Română	0	0	2	5	11	4	5	1	0	0	5,29
BĂLȚI													
BĂLȚI	Colegiul Pedagogic "Ion Creangă"	Română	1	0	1	0	16	35	29	11	0	0	6,29
BĂLȚI													
BĂLȚI	Instituția de Învățământ Privat LICEUL "ELITEX"	Română	0	1	1	3	2	0	0	0	0	0	3,86
BĂLȚI													
BĂLȚI	LICEUL TEORETIC "A.I.CUZA"	Română	0	0	2	6	4	5	7	5	0	0	5,83
BĂLȚI													
BĂLȚI	LICEUL TEORETIC "B.P.HAȘDEU"	Română	1	1	2	6	11	16	13	5	0	0	5,73
BĂLȚI													
BĂLȚI	LICEUL TEORETIC "G.COȘBUC"	Română	0	0	0	0	3	2	10	8	0	0	7,00
BĂLȚI													
BĂLȚI	LICEUL TEORETIC "L.BLAGA"	Română	0	0	2	1	4	4	9	3	0	0	6,13
BĂLȚI													
BĂLȚI	LICEUL TEORETIC "M.EMINESCU"	Română	0	0	2	0	4	5	7	5	0	0	6,30
BĂLȚI													
BĂLȚI	Liceul Teoretic Republican "Ion Creangă"	Română	2	0	0	0	8	10	14	9	1	0	6,39
BĂLȚI													
BENDER	Liceul Teoretic "Alexandru cel Bun"	Română	0	0	0	0	0	5	6	9	1	0	7,29
BENDER													
BRICENI	Liceul Teoretic Beleavinți	Română	0	0	2	2	1	0	0	0	0	0	3,80
BELEAVINȚI													
BRICENI	Liceul Teoretic "Grigore Vieru"	Română	0	0	0	1	3	0	6	0	0	0	6,10
BRICENI													
BRICENI	Liceul Teoretic Caracușeni Vechi	Română	2	1	0	3	2	8	9	3	0	0	5,75
CARACUȘENII VECHI													
BRICENI	Liceul Teoretic Colicăuți	Română	0	0	0	0	1	0	0	0	0	0	5,00
COLICĂUȚI													
BRICENI	Liceul Teoretic Corjeuți	Română	2	1	1	0	5	7	0	1	0	0	4,82
CORJEUȚI													
BRICENI	Liceul Teoretic Cotujeni	Română	0	0	3	1	2	4	1	0	0	0	4,91
COTIJENI													
BRICENI	Liceul Teoretic Drepcăuți	Română	0	2	4	2	8	8	2	1	0	0	4,96
DREPCĂUȚI													
BRICENI	Liceul Teoretic Grimăncăuți	Română	0	0	1	0	0	1	0	0	0	0	4,50
GRIMĂNCĂUȚI													
BRICENI	Liceul Teoretic Larga	Română	1	1	4	2	4	2	5	3	0	0	5,18
LARGA													
BRICENI	Colegiul Pedagogic "Gh.Asachi"	Română	0	4	1	5	30	9	10	2	0	0	5,26
LIPCANI													
CAHUL	Liceul Teoretic "A.Mateevici"	Română	0	1	0	1	1	2	2	1	0	0	5,62
CAHUL													
CAHUL	Liceul Teoretic "Ion Creangă"	Română	1	2	1	0	1	3	2	1	0	0	4,82
BORCEAG													
CAHUL	Liceul Teoretic "G.Coșbuc"	Română	0	0	0	2	4	4	1	4	0	0	6,07
BRINZA													
CAHUL	Liceul Teoretic "N.Jorga"	Română	0	0	0	0	5	4	0	3	0	0	6,08
BURLACU													
CAHUL	Colegiul Industrial – Pedagogic	Română	4	0	2	8	33	32	18	5	0	0	5,54
CAHUL													
CAHUL	Liceul Teoretic "I.Creangă"	Română	0	0	1	2	9	8	10	5	0	0	6,11
CAHUL													
CAHUL	Liceul Teoretic "Ioan Vodă"	Română	1	0	1	2	10	12	8	7	0	0	6,00
CAHUL													
CAHUL	Liceul Teoretic "M.Eminescu"	Română	1	0	0	1	7	6	16	8	0	0	6,46
CAHUL													
CAHUL	Liceul Teoretic "V. Alecsandri"	Română	4	0	0	2	5	14	7	1	0	0	5,39
COLIBAȘI													
CAHUL	Liceul Teoretic "M.Eminescu"	Română	4	0	0	0	3	6	3	3	0	0	5,26
CRIHANA VECHIE													
CAHUL	Liceul Teoretic "Igor Crețu"	Română	0	0	2	0	3	4	7	1	0	0	6,00
GĂVANOASA													
CAHUL	Liceul Teoretic "M.Sadoveanu"	Română	0	0	0	1	0	0	0	0	0	0	4,00
GIURGULEȘTI													
CAHUL	Liceul Teoretic "Mihai Eminescu"	Română	1	0	1	3	10	12	8	0	0	0	5,54
SLOBOZIA MARE													
CAHUL	Liceul Teoretic "Ion Creangă"	Română	1	0	0	0	3	3	7	2	0	0	6,19
ZIRNEȘTI													
CANTEMIR	Instituția publică Liceul Teoretic "D.Canțemir"	Română	5	0	0	2	14	20	10	7	0	0	5,67
CANTEMIR													
CANTEMIR	Instituția publică Liceul Teoretic "Nicolae Mihai"	Română	1	0	0	1	11	4	5	0	0	0	5,41
CIOBALACCIA													
CANTEMIR	Instituția publică Liceul Teoretic "Valeriu Hanganu"	Română	0	0	1	0	4	7	7	6	0	0	6,48
COCIULIA													
CANTEMIR	Instituția publică Liceul Teoretic "Vasile Părvan"	Română	1	0	0	0	6	4	3	1	0	0	5,60
GOTEȘTI													
CĂLĂRAȘI	Liceul Teoretic "Ștefan cel Mare"	Română	0	0	0	0	4	5	4	0	0	0	6,00
BRAVICEA													
CĂLĂRAȘI	Colegiul Pedagogic "Alexandru cel Bun"	Română	4	0	1	2	20	43	24	16	0	0	6,08
CĂLĂRAȘI													
CĂLĂRAȘI	Liceul Teoretic "Mihail Sadoveanu"	Română	0	0	0	0	3	4	6	2	0	1	6,69
CĂLĂRAȘI													
CĂLĂRAȘI	Liceul Teoretic "Vasile Alecsandri"	Română	0	0	0	2	5	6	12	3	0	0	6,32
CĂLĂRAȘI													
DERENEU	Liceul Teoretic Dereneu	Română	0	0	0	0	4	3	3	4	0	0	6,50
CĂLĂRAȘI													
CĂLĂRAȘI	Liceul Teoretic Horodiște	Română	0	0	1	0	3	4	11	2	0	0	6,43
HORODIȘTE													
CĂLĂRAȘI	Liceul Teoretic Săseni	Română	2	0	0	1	1	8	5	1	0	0	5,67
SĂSENI													
CĂLĂRAȘI	Liceul Teoretic "Mihai Eminescu"	Română	1	0	0	0	5	2	5	5	0	0	6,28
SİPOTENI													
CĂLĂRAȘI	Liceul Teoretic Țibirica	Română	0	0	0	1	2	3	6	1	0	0	6,31
ȚIBIRICA													
CAUȘENI	LICEUL TEORETIC "A.MATEEVICI"	Română	0	1	2	1	10	5	7	4	0	0	5,77
CĂINARI													
CAUȘENI	LICEUL TEORETIC "A.MATEEVICI"	Română	1	0	0	0	4	9	17	11	3	0	6,87
CAUȘENI													
CAUȘENI	LICEUL TEORETIC "D.CANTEMIR"	Română	0	1	0	0	1	0	0	0	0	0	3,50
CAUȘENI													
CAUȘENI	LICEUL TEORETIC "ION CREANGĂ"	Română	1	0	0	2	5	11	5	1	0	0	5,72
CAUȘENI													
CAUȘENI	LICEUL TEORETIC "M.EMINESCU"	Română	2	0	0	0	6	14	8	1	1	0	5,91
CAUȘENI													
CAUȘENI	LICEUL TEORETIC "Gr.GRIGORIU"	Română	2	0	0	0	6	3	6	6	0	0	6,09
CÎRNĂȚENI													
CAUȘENI	LICEUL TEORETIC "V.ALECSANDRI"	Română	0	0	1	1	5	3	1	0	0	0	5,18
COPANCA													
CAUȘENI	LICEUL TEORETIC "M.SADOVEANU"	Română	1	0	0	0	5	10	2	0	0	0	5,56
FIRLĂDENI													
CAUȘENI	LICEUL TEORETIC "M.MANOLE"	Română	1	1	1	2	4	15	9	4	0	0	5,92
SĂLCUȚA													

CAUSENI TARACLIA	LICEUL TEORETIC "ȘTEFAN CEL MARE ȘI SFÎNT"	Română	1	0	1	1	8	5	8	5	0	0	6,00
CAUSENI TÂNĂTARI	LICEUL TEORETIC "P.ERHAN"	Română	0	0	1	4	4	1	3	2	0	0	5,47
CAUSENI ZAIM	LICEUL TEORETIC "A.MATEEVICI"	Română	1	0	0	0	1	5	4	1	0	0	6,00
CHISINAU BACIOI	Instițuția Publică Liceul Teoretic "Grigore Vieru"	Română	1	0	0	0	9	11	5	2	0	0	5,82
CHISINAU BOTANICA CHISINAU	Instițuția Publică Liceul Teoretic "Liviu Rebreanu"	Română	1	0	0	0	3	5	9	6	0	0	6,54
CHISINAU BOTANICA CHISINAU	Instițuția Publică Liceul Teoretic "Traian"	Română	1	0	0	1	9	4	3	8	0	0	6,12
CHISINAU BOTANICA CHISINAU	Instițuția Publică Liceul Teoretic "Tudor Vladimirescu"	Română	7	13	19	27	33	19	8	1	0	0	4,26
CHISINAU BOTANICA CHISINAU	Liceul "Elitex"	Română	0	1	0	1	0	0	0	0	0	0	3,00
CHISINAU BOTANICA CHISINAU	Liceul "Nicolae Iorga"	Română	0	0	0	0	6	6	12	5	0	0	6,55
CHISINAU BOTANICA CHISINAU	LICEUL TEORETIC "IULIA HAȘDEU"	Română	0	0	2	0	9	6	9	5	0	0	6,13
CHISINAU BOTANICA CHISINAU	Liceul Teoretic "Mihai Eminescu"	Română	0	0	0	0	1	4	10	8	4	0	7,37
CHISINAU BOTANICA CHISINAU	Liceul Teoretic "Mircea cel Bătrîn"	Română	1	0	2	9	14	6	5	0	0	0	4,97
CHISINAU BOTANICA CHISINAU	Liceul Teoretic "Pro Succes"	Română	0	0	0	0	1	3	5	6	0	0	7,07
CHISINAU BOTANICA CHISINAU	LICEUL TEORETIC "V.ALECSANDRI"	Română	1	0	1	0	11	9	19	9	2	0	6,46
CHISINAU BOTANICA CHISINAU	Liceul Teoretic cu profil de arte "Elena Alistar"	Română	2	0	1	4	17	19	18	16	1	0	6,19
CHISINAU BOTANICA CHISINAU	Liceul teoretic seral nr.2	Română	9	2	14	10	43	36	7	6	0	0	4,91
CHISINAU BUBUIECI	Instițuția Publică Liceul Teoretic "Toader Bubuiog"	Română	0	1	2	0	0	0	0	0	0	0	2,67
CHISINAU BUDESTI	Instițuția Publică Liceul Teoretic "Budești"	Română	0	0	1	1	9	11	7	0	0	0	5,76
CHISINAU BUUCANI CHISINAU	Instițuția de Învățământ Liceul Teoretic "Elimul Nou"	Română	0	0	0	0	0	0	3	5	1	0	7,78
CHISINAU BUUCANI CHISINAU	Instițuția Privată de Învățământ Liceul Teoretic "ORIZONT"	Engleză	0	0	0	0	0	1	2	5	3	0	7,91
CHISINAU BUUCANI CHISINAU	Instițuția Publică Liceul Teoretic "Liviu Deleanu"	Română	2	0	0	0	6	6	6	7	1	0	6,25
CHISINAU BUUCANI CHISINAU	Instițuția Publică Liceul Teoretic "Mircea Eliade"	Română	0	0	0	0	0	0	2	11	7	0	8,25
CHISINAU BUUCANI CHISINAU	Instițuția Publică Liceul Teoretic "Onisifor Ghibu"	Română	0	1	0	1	6	11	11	5	1	0	6,33
CHISINAU BUUCANI CHISINAU	Instițuția Publică Liceul Teoretic "Spiru Haret"	Română	0	0	0	0	2	1	15	13	4	0	7,46
CHISINAU BUUCANI CHISINAU	Liceul "Columna"	Română	0	0	0	0	0	1	6	2	0	0	7,11
CHISINAU BUUCANI CHISINAU	LICEUL DE CREATIVITATE ȘI INVENTICĂ "PROMETEU-PRIM"	Română	0	0	0	0	0	2	5	11	4	0	7,77
CHISINAU BUUCANI CHISINAU	LICEUL Perspectiva-prim	Română	0	1	0	0	8	2	2	0	0	0	5,23
CHISINAU BUUCANI CHISINAU	Liceul Teoretic "Dante Alighieri"	Română	0	0	0	0	1	3	9	8	2	0	7,30
CHISINAU BUUCANI CHISINAU	Liceul Teoretic "Petru Rareș"	Română	1	0	0	3	4	14	9	4	1	0	6,14
CHISINAU BUUCANI CHISINAU	LICEUL TEORETIC "PRINCIPESA NATALIA DADIANI"	Română	0	0	1	1	5	15	10	18	1	0	6,76
CHISINAU BUUCANI CHISINAU	Liceul Teoretic "Vasile Vasilache"	Română	1	0	0	0	5	9	9	3	2	0	6,38
CHISINAU BUUCANI CHISINAU	Liceul Teoretic European	Română	3	2	3	4	17	8	5	2	0	0	4,91
CHISINAU CENTRU CHISINAU	Instițuția de Învățământ Liceul "Litterarum"	Română	0	0	0	0	2	1	1	1	1	0	6,67
CHISINAU CENTRU CHISINAU	Instițuția Publică Liceul Teoretic "Mihai Viteazul"	Română	0	1	0	0	14	14	28	11	1	1	6,56
CHISINAU CENTRU CHISINAU	Instițuția Publică Liceul Teoretic "Minerva"	Română	0	0	1	3	6	10	7	4	0	0	6,00
CHISINAU CENTRU CHISINAU	Instițuția Publică Liceul Teoretic "Universul"	Română	3	0	0	2	10	5	6	7	0	0	5,73
CHISINAU CENTRU CHISINAU	Liceul Teoretic "Gheorghe Asachi"	Română	0	1	0	1	10	22	24	10	0	0	6,41
CHISINAU CENTRU CHISINAU	Liceul Teoretic cu profil de arte "Nicolae Sulac"	Română	1	2	3	7	9	6	5	11	1	0	5,67
CHISINAU CENTRU CHISINAU	Liceul teoretic seral nr. 1	Română	1	3	6	22	32	25	12	2	0	0	5,08
CHISINAU CENTRU CHISINAU	CENTRU EXTERNAT 2	Română	4	3	10	8	29	18	7	2	0	0	4,81
CHISINAU CENTRU CHISINAU	Colegiul de Arte Plastice "Alexandru Pământdeală"	Română	1	0	1	3	17	12	22	6	0	0	6,05
CHISINAU CENTRU CHISINAU	Colegiul de Ecologie	Română	1	0	1	2	10	4	3	1	0	0	5,23
CHISINAU CENTRU CHISINAU	Colegiul de Informatică	Română	2	2	1	2	20	31	26	13	0	0	6,07
CHISINAU CENTRU CHISINAU	Colegiul de Muzică "Ștefan Neaga"	Română	2	1	2	2	16	14	9	5	2	0	5,72
CHISINAU CENTRU CHISINAU	Colegiul de Transporturi	Română	0	0	0	0	1	0	0	0	0	0	5,00
CHISINAU CENTRU CHISINAU	Colegiul Internațional de Administrare și Business	Română	0	0	0	2	8	5	2	0	0	0	5,41
CHISINAU CENTRU CHISINAU	Colegiul Național de Comerț al ASEM	Română	1	0	3	4	25	36	30	27	1	0	6,31
CHISINAU CENTRU CHISINAU	Colegiul Național de Coregrafie	Română	0	0	4	7	17	12	8	1	0	0	5,33
CHISINAU CENTRU CHISINAU	Colegiul Pedagogic "Alexei Mateevici"	Română	1	0	0	1	12	22	20	15	0	0	6,44
CHISINAU CENTRU CHISINAU	Liceul-internat Republican de muzică "Ciprian Porumbescu"	Română	1	0	0	0	4	12	10	5	1	0	6,42
CHISINAU CENTRU CHISINAU	Liceul Academic de Arte Plastice "Igor Vieru"	Română	0	0	0	0	2	5	5	4	1	0	6,82
CHISINAU CENTRU CHISINAU	Liceul Academiei de Științe a Moldovei	Română	0	0	0	0	0	1	5	9	2	1	7,83

CHIȘINĂU	Seminarul Teologic Ortodox	Română	1	0	2	2	10	4	5	0	0	0	5,17
CHIȘINĂU	Universitatea de Stat din Moldova	Română	0	0	0	1	3	2	2	3	0	0	6,27
CHIȘINĂU	Universitatea de Stat din Tiraspol	Română	4	1	10	7	8	0	0	0	0	0	3,47
CHIȘINĂU	Universitatea Liberă Internațională din Moldova	Română	1	0	2	2	4	0	0	0	0	0	3,89
CHIȘINĂU	Universitatea Pedagogică de Stat "I.Creangă"	Română	0	0	0	1	6	1	0	0	0	0	5,00
CHIȘINĂU	Instituția Publică Liceul Teoretic "Constantin Negruzzi"	Română	1	1	2	5	17	14	10	4	1	0	5,62
CHIȘINĂU	Instituția Publică Liceul Teoretic "Ginta Latină"	Română	1	0	1	1	9	11	18	12	0	0	6,43
CHIȘINĂU	Instituția Publică Liceul Teoretic "Petru Zadnipro"	Română	2	0	2	4	16	17	12	6	0	0	5,73
CHIȘINĂU	Liceul Teoretic "Gaudeamus"	Română	0	0	0	1	5	5	13	5	0	0	6,55
CHIȘINĂU	Liceul Teoretic cu profil de arte "Mihail Berezovschi"	Română	0	0	0	0	4	9	28	14	2	0	7,02
CHIȘINĂU	Liceul Teoretic "Nicolae Bălcescu"	Română	0	0	0	0	12	7	12	9	0	0	6,45
CIORESCU	Liceul Teoretic "Gh.Ghimpu"	Română	0	1	0	0	6	8	8	1	1	0	6,12
CHIȘINĂU	Liceul Teoretic "Alexei Mateevici"	Română	0	0	0	1	8	8	3	2	0	0	5,86
CRICOVA	Instituția Publică Liceul Teoretic "Hyperion"	Română	1	1	0	2	8	6	5	3	0	0	5,62
CHIȘINĂU	Liceul Teoretic "Durlști"	Română	0	1	3	0	10	6	6	3	0	0	5,62
CHIȘINĂU	Liceul Teoretic "Grătiești"	Română	2	0	2	3	7	3	3	5	0	0	5,36
CHIȘINĂU	Instituția Publică Liceul Teoretic "Alexandru Ioan Cuza"	Română	1	0	0	1	4	11	12	1	0	0	6,10
RÎȘCANI CHIȘINĂU	Instituția Publică Liceul Teoretic "Ștefan cel Mare"	Română	0	0	0	1	5	7	8	5	1	0	6,52
CHIȘINĂU	Liceu Teoretic "Waldorf" (cu grupe de grădiniță)	Română	0	0	0	1	9	5	8	4	0	0	6,19
RÎȘCANI CHIȘINĂU	Liceul de Limbi Moderne și Management	Română	0	0	0	0	0	3	4	4	0	0	7,09
CHIȘINĂU	Liceul de Limbi Moderne și Tehnologii Informaționale "SOCRATE"	Română	0	0	0	2	8	6	3	4	0	0	5,96
RÎȘCANI CHIȘINĂU	Liceul Teoretic "Academia Copiilor"	Română	0	0	0	0	4	6	2	2	0	0	6,14
CHIȘINĂU	Liceul Teoretic "G.Călinescu"	Română	0	1	2	2	9	12	15	11	0	0	6,27
RÎȘCANI CHIȘINĂU	Liceul Teoretic "George Meniuc"	Română	1	0	1	1	5	4	14	5	0	0	6,29
CHIȘINĂU	Liceul Teoretic "Ion Creangă"	Română	0	0	0	0	0	1	6	19	2	0	7,79
RÎȘCANI CHIȘINĂU	Liceul Teoretic "Lucian Blaga"	Română	0	1	0	1	2	0	0	0	0	0	4,00
CHIȘINĂU	LICEUL TEORETIC "MIGUEL DE CERVANTES SAAVEDRA"	Română	0	0	1	2	6	8	6	7	1	0	6,32
RÎȘCANI CHIȘINĂU	Liceul Teoretic "Mihail Kogălniceanu"	Română	0	0	0	0	0	3	9	7	3	0	7,45
CHIȘINĂU	Liceul Teoretic "Mihail Sadoveanu"	Română	0	0	0	2	13	9	8	5	0	0	6,03
CHIȘINĂU	Instituția Publică Liceul Teoretic "Alexandru cel Bun"	Română	3	0	9	1	15	9	10	1	0	0	5,02
CHIȘINĂU	Liceul Teoretic "Dragoș Vodă"	Română	0	0	0	0	3	5	9	6	2	0	6,96
STĂUCENI	Liceul Teoretic "Trușeni"	Română	1	0	4	4	5	4	5	0	0	0	4,91
CHIȘINĂU	Liceul Teoretic "Ștefan Vodă"	Română	0	0	2	0	3	5	11	2	1	0	6,38
VADUL LUI VODĂ	Instituția Publică LICEUL TEORETIC "ION CREANGĂ"	Română	1	1	0	0	3	5	8	2	0	0	6,00
CIMIȘLIA	Instituția Publică LICEUL TEORETIC "MIHAI EMINESCU"	Română	0	0	0	4	7	11	17	6	1	0	6,37
CIMIȘLIA	Instituția Publică LICEUL TEORETIC "MIHAI VITEAZUL"	Română	1	0	0	2	9	15	6	3	0	0	5,83
CIMIȘLIA	Instituția Publică LICEUL TEORETIC "HYPERION"	Română	0	0	0	0	1	2	7	8	2	0	7,40
GURA GALBENEI	Instituția Publică LICEUL TEORETIC "SERGIU COIPAN"	Română	0	0	0	3	0	0	0	0	0	0	4,00
SELEMET	Liceul Teoretic "Mihail Stratulat"	Română	0	0	0	1	10	4	7	2	0	0	5,96
CRULENI	Liceul Teoretic CIMIȘENI	Română	0	0	0	2	2	6	7	0	0	0	6,06
CRULENI	Liceul Teoretic "Boris Dînga"	Română	0	0	0	1	6	7	3	4	2	0	6,39
CRULENI	Liceul Teoretic CRUGLIC	Română	0	0	0	0	5	3	7	4	1	0	6,65
CRUGLIC	Liceul Teoretic "Nicolae Domici"	Română	2	2	4	2	14	6	7	0	0	0	4,89
CRULENI	Liceul Teoretic HÎRTOPIUL MIC	Română	0	1	0	1	6	2	7	2	0	0	5,95
HÎRTOPIUL MIC	Liceul Teoretic "Ion Sîrbu"	Română	0	3	3	2	6	3	3	1	0	0	4,76
CRULENI	Liceul Teoretic MĂGDĂCEȘTI	Română	0	0	0	0	2	3	13	9	1	0	7,14
CRULENI	Liceul Teoretic MĂLĂIEȘTI	Română	0	0	1	1	3	3	7	2	1	0	6,33
CRULENI	Liceul Teoretic ONIȚCANI	Română	1	0	0	1	5	2	5	2	3	0	6,32
ONIȚCANI	Liceul Teoretic "Perspectiva"	Română	1	0	0	1	0	4	1	1	0	0	5,50
DONDUȘENI	Liceul Teoretic "Prometeu"	Română	1	1	0	3	9	4	0	0	0	0	4,67
BARBOI	Liceul Teoretic "A.Mateevici"	Română	1	0	0	2	4	7	5	3	0	0	5,91
DONDUȘENI	Liceul Teoretic "Mihai Eminescu"	Română	0	0	0	0	1	0	0	0	0	0	5,00
DONDUȘENI	Instituția Publică Liceul Teoretic "V. Coțofană"	Română	1	1	4	2	5	5	2	2	0	0	4,91
DROCHIA	Instituția Publică Liceul Teoretic Cotova	Română	0	0	1	3	5	5	3	1	0	0	5,50
COTOVA	Instituția Publică Liceul Teoretic "B. P. Hasdeu"	Română	0	0	0	0	2	1	13	6	0	0	7,05
DROCHIA													

DROCHIA	Instituția Publică Liceul Teoretic "M.Eminescu"	Română	1	2	5	1	10	4	1	1	0	0	4,52
DROCHIA	Instituția Publică Liceul Teoretic "Ștefan cel Mare"	Română	2	0	3	2	2	1	4	1	0	0	4,73
DROCHIA	Instituția Publică Liceul Teoretic Pelinia	Română	1	0	0	0	4	3	6	4	0	0	6,28
DROCHIA	Instituția Publică Liceul Teoretic "Ion Creangă"	Română	0	0	2	0	10	7	8	1	0	0	5,79
POPEȘTI DE SUS	Instituția Publică Liceul Teoretic "Viorel Cantemir"	Română	0	0	0	0	3	4	2	4	0	0	6,54
DROCHIA	Liceul Teoretic "Vlad Ioviță"	Română	1	1	2	1	6	4	3	1	0	0	5,05
COCIFERI	Liceul Teoretic "Ion Creangă"	Română	0	0	0	5	3	6	2	0	0	0	5,31
DUBĂSARI	Liceul Teoretic Doroșcaia	Română	0	0	3	1	2	6	2	4	1	0	6,00
DUBĂSARI	Liceul Teoretic "Mihai Eminescu"	Română	0	0	1	0	5	13	3	4	0	0	6,12
DUBĂSARI	Liceul Teoretic Holercani	Română	0	0	0	2	5	6	2	2	0	0	5,82
DUBĂSARI	Liceul Teoretic "Ștefan cel Mare"	Română	0	0	1	0	6	2	4	5	0	0	6,28
MOLOVATA	Instituția Publică Liceul Teoretic "Vasile Strosscu"	Română	0	0	0	1	4	4	2	1	0	0	5,83
EDINEȚ	Instituția Publică Liceul Teoretic "M.Eminescu"	Română	0	0	0	2	3	4	2	1	0	0	5,75
EDINEȚ	Instituția Publică Liceul Teoretic "Pan Halippa"	Română	0	0	0	2	8	5	7	1	0	0	5,87
EDINEȚ	SEMINARUL TEOLOGIC LICEAL DE FETE	Română	0	0	0	1	2	4	3	0	0	0	5,90
EDINEȚ	Instituția Publică Liceul Teoretic Fetești	Română	4	0	1	1	4	4	2	2	0	0	4,72
FETEȘTI	Instituția Publică Liceul Teoretic Gordinești	Română	0	1	0	3	1	4	1	0	0	0	5,00
EDINEȚ	Instituția Publică Liceul Teoretic Trinca	Română	2	1	0	0	6	2	2	1	0	0	4,86
TRINCA	Instituția Publică Liceul Teoretic "V.Topală"	Română	0	0	0	0	2	4	4	4	0	0	6,71
EDINEȚ	INSTITUȚIA PUBLICĂ LICEUL TEORETIC ALBINEȚUL VECHI	Română	0	0	0	1	5	4	2	3	0	0	6,07
FĂLEȘTI	INSTITUȚIA PUBLICĂ LICEUL TEORETIC "GHEORGHE VRABIE"	Română	3	2	2	2	11	4	1	1	0	0	4,42
CĂLINEȘTI	INSTITUȚIA PUBLICĂ LICEUL TEORETIC "M.EMINESCU"	Română	0	0	0	0	6	8	13	13	0	0	6,82
FĂLEȘTI	INSTITUȚIA PUBLICĂ LICEUL TEORETIC "I.CREANGĂ"	Română	1	0	2	0	3	4	3	3	0	0	5,69
FĂLEȘTI	INSTITUȚIA PUBLICĂ LICEUL TEORETIC "Mihai Corlăteanu"	Română	1	0	0	0	6	10	3	6	0	0	6,15
FĂLEȘTI	INSTITUȚIA PUBLICĂ LICEUL TEORETIC MĂRÂNDENI	Română	0	0	0	1	1	8	4	1	0	0	6,20
MĂRÂNDENI	INSTITUȚIA PUBLICĂ LICEUL TEORETIC "ȘTEFAN CEL MARE ȘI SFÎNT"	Română	0	1	3	2	5	1	1	2	0	0	4,87
FĂLEȘTI	INSTITUȚIA PUBLICĂ LICEUL TEORETIC "DIMITRIE CANTEMIR"	Română	0	0	0	0	2	2	6	1	0	0	6,55
FĂLEȘTI	INSTITUȚIA PUBLICĂ LICEUL TEORETIC "A.MATEEVICI"	Română	0	2	1	3	2	4	6	2	0	0	5,55
RAUȚEL	INSTITUȚIA PUBLICĂ LICEUL TEORETIC "D.GHERMAN"	Română	1	0	0	2	3	5	3	1	0	0	5,53
FĂLEȘTI	INSTITUȚIA PUBLICĂ LICEUL TEORETIC "GRIGORE VIERU"	Română	2	0	0	0	5	2	10	5	0	0	6,21
SĂRATA VECHIE	INSTITUȚIA PUBLICĂ LICEUL TEORETIC "V.ALECSANDRI"	Română	0	0	0	0	2	8	5	3	0	0	6,50
SCUMPIA	Liceul Teoretic Cuhureștii de Sus	Română	0	0	0	1	3	3	4	1	0	0	6,08
FLOREȘTI	Liceul Teoretic "Ion Creangă"	Română	0	0	0	2	3	9	9	2	0	0	6,24
FLOREȘTI	Liceul Teoretic "M. Costin"	Română	1	0	3	4	10	12	7	2	0	0	5,46
FLOREȘTI	Liceul Teoretic Frumușica	Română	1	0	3	2	3	1	3	0	0	0	4,62
FRUMUȘICA	Liceul Teoretic "M. Eminescu"	Română	0	0	2	1	3	0	0	0	0	0	4,17
FLOREȘTI	Liceul Teoretic "V. Alecsandri"	Română	0	1	2	7	4	13	3	0	0	0	5,17
GHINDEȘTI	Liceul Teoretic "A. Mateevici"	Română	1	0	1	6	4	3	0	0	0	0	4,40
FLOREȘTI	Liceul Teoretic Ștefănești	Română	0	1	0	1	4	3	0	0	0	0	4,89
SĂNĂTAUCA	LICEUL TEORETIC BALATINA	Română	0	0	0	1	7	7	2	2	0	0	5,84
FLOREȘTI	LICEUL TEORETIC CIUCIULEA	Română	0	0	1	0	4	3	6	2	0	0	6,19
GLODENI	LICEUL TEORETIC COBANI	Română	1	0	0	2	4	5	2	3	0	0	5,71
COBANI	LICEUL TEORETIC CUHNEȘTI	Română	0	0	0	0	1	0	0	0	0	0	5,00
GLODENI	LICEUL TEORETIC FUNDURII VECHI	Română	1	0	0	0	1	0	0	0	0	0	3,00
FUNDURII VECHI	LICEUL TEORETIC "D.CANTEMIR"	Română	0	1	2	1	2	0	0	0	0	0	3,67
GLODENI	Liceul Teoretic "Vasile Coroban"	Română	0	0	1	0	6	4	8	2	1	0	6,27
GLODENI	LICEUL TEORETIC HÎJDIENI	Română	2	0	2	2	8	4	2	1	0	0	4,86
HÎJDIENI	LICEUL TEORETIC LIMBENII VECHI	Română	0	0	0	0	8	7	4	0	0	0	5,79
GLODENI	LICEUL TEORETIC PETRUNEA	Română	0	0	0	0	5	4	4	3	0	0	6,31
PETRUNEA	LICEUL TEORETIC STURZOVCA	Română	0	2	3	6	3	3	2	0	0	0	4,42
GLODENI	Liceul Teoretic Bobeica	Română	0	1	0	2	4	9	4	0	0	0	5,60
HÎNCEȘTI	Liceul Teoretic "Ștefan Holban"	Română	2	0	0	1	7	12	3	0	0	0	5,36
BOBEICA	Liceul Teoretic "S. Andreev"	Română	0	0	1	2	13	11	5	6	0	0	5,92
HÎNCEȘTI	Liceul Teoretic "M. Eminescu"	Română	0	0	0	0	5	6	7	3	0	0	6,38
CĂRPINENI	Liceul Teoretic "M. Sadoveanu"	Română	2	0	0	0	2	4	14	5	1	0	6,54
CIOARA													
HÎNCEȘTI													
HÎNCEȘTI													
HÎNCEȘTI													

HÎNCEȘTI	Liceul Teoretic Lăpușna	Română	2	0	1	0	5	3	4	6	0	0	5,90
LĂPUȘNA													
HÎNCEȘTI	Liceul Teoretic "Cezar Radu"	Română	1	1	0	0	7	3	7	3	0	0	5,86
LEUȘENI													
HÎNCEȘTI	Liceul Teoretic Mingir	Română	0	0	0	2	11	4	2	0	0	0	5,32
MINGIR													
HÎNCEȘTI	Liceul Teoretic "Universum"	Română	1	0	1	1	4	9	4	3	0	0	5,83
SĂRATA-GALBENĂ													
IALOVENI	Liceul Teoretic Costești	Română	0	0	0	0	7	13	0	2	1	0	6,00
COSTEȘTI													
IALOVENI	Liceul Teoretic "Olimp"	Română	0	0	1	0	3	3	10	5	0	0	6,64
COSTEȘTI													
IALOVENI	Liceul Teoretic Horești	Română	0	0	0	0	2	2	4	5	0	0	6,92
HOREȘTI													
IALOVENI	Liceul Teoretic "Andrei Vartic"	Română	1	2	0	1	6	4	4	3	0	0	5,48
IALOVENI													
IALOVENI	Liceul Teoretic "Petre Ștefănuță"	Română	1	0	0	1	2	8	6	1	1	0	6,10
IALOVENI													
IALOVENI	Liceul Teoretic "Mihail Bărcă"	Română	1	0	0	1	0	2	5	3	0	0	6,33
MILEȘTI MICI													
IALOVENI	Liceul Teoretic Molești	Română	0	1	1	0	2	1	4	2	0	0	5,91
MOLEȘTI													
IALOVENI	Liceul Teoretic Puhoi	Română	1	1	1	9	5	3	3	0	0	0	4,61
PUHOI													
IALOVENI	Liceul Teoretic "Ion Pelivan"	Română	1	0	0	0	3	1	4	13	1	0	7,09
RAZENI													
IALOVENI	Liceul Teoretic "Ion Suruceanu"	Română	1	0	1	3	6	6	1	1	0	0	5,11
SURUCENI													
IALOVENI	Liceul Teoretic Țipala	Română	0	0	1	0	4	3	4	0	0	0	5,75
ȚIPALA													
IALOVENI	Liceul Teoretic "Dimitrie Cantemir"	Română	0	0	1	0	5	2	5	5	0	0	6,39
VĂSIENI													
IALOVENI	Liceul Teoretic Zimbreni	Română	0	0	0	2	2	4	3	2	1	0	6,29
ZIMBRENI													
LEOVA	Liceul Teoretic "Grigore Vieru"	Română	1	0	0	0	2	6	6	0	0	0	5,93
BOROGANI													
LEOVA	Liceul Teoretic "Lucian Blaga"	Română	0	2	0	3	5	1	4	5	0	0	5,75
IARGARA													
LEOVA	Liceul Teoretic "Constantin Spătaru"	Română	1	0	0	1	8	8	13	9	0	0	6,40
LEOVA													
LEOVA	Liceul Teoretic "Mihai Eminescu"	Română	1	0	0	3	14	11	9	5	0	0	5,86
LEOVA													
LEOVA	Liceul Teoretic "Mihai Viteazu"	Română	1	0	0	0	3	8	6	4	0	0	6,27
TOMAI													
NISPORENI	Liceul Teoretic Bălăușești	Română	1	0	0	0	3	4	1	3	0	0	5,92
BĂLĂUȘEȘTI													
NISPORENI	Liceul Teoretic "Prometeu"	Română	0	0	0	0	1	9	7	7	0	0	6,83
GROZEȘTI													
NISPORENI	Liceul Teoretic "Grigore Vieru"	Română	0	2	1	1	5	9	5	0	0	0	5,43
IURCENI													
NISPORENI	Liceul Teoretic Milești	Română	1	0	1	1	2	1	8	1	0	0	5,87
MILEȘTI													
NISPORENI	Liceul Teoretic "Boris Cazacu"	Română	0	0	0	0	5	20	17	9	0	2	6,72
NISPORENI													
NISPORENI	Liceul Teoretic "Mircea Eliade"	Română	0	0	2	2	9	8	2	4	0	0	5,67
NISPORENI													
NISPORENI	Liceul Teoretic "Ștefan cel Mare"	Română	0	0	0	1	3	7	2	3	0	0	6,19
NISPORENI													
NISPORENI	Liceul Teoretic Seliște	Română	0	0	1	0	7	5	9	2	0	0	6,12
SELIȘTE													
OCNIȚA	LICEUL TEORETIC "CONSTANTIN STAMATI"	Română	2	1	0	3	8	7	6	0	1	0	5,32
OCNIȚA													
OCNIȚA	LICEUL TEORETIC "MIHAIL SADOVEANU"	Română	1	1	1	0	4	4	5	4	0	0	5,85
OCNIȚA													
ORHEI	INSTITUȚIA PUBLICĂ LICEUL TEORETIC BIEȘTI	Română	0	0	0	1	0	11	3	3	0	0	6,39
BIEȘTI													
ORHEI	Colegiul Pedagogic "Vasile Lupu"	Română	2	0	3	1	25	36	59	21	1	0	6,39
ORHEI													
ORHEI	INSTITUȚIA PUBLICĂ LICEUL TEORETIC "A. RUSSO"	Română	4	1	0	1	11	11	7	2	0	0	5,30
ORHEI													
ORHEI	INSTITUȚIA PUBLICĂ LICEUL TEORETIC "I. L. CARAGIALE"	Română	0	1	2	1	7	10	17	11	0	0	6,41
ORHEI													
ORHEI	LICEUL TEORETIC "ONISIFOR GHIBU"	Română	3	0	1	5	10	10	5	7	0	0	5,54
ORHEI													
ORHEI	INSTITUȚIA PUBLICĂ LICEUL TEORETIC "ALEXANDRU DONICI"	Română	0	0	1	1	5	3	4	2	0	0	5,88
PEREȘECINA													
ORHEI	INSTITUȚIA PUBLICĂ LICEUL TEORETIC "V. LUPU"	Română	1	0	1	3	4	0	4	1	0	0	5,14
SUSLENI													
REZINA	Instituție Publică Liceul Teoretic "Ion Creangă"	Română	0	0	1	0	0	0	0	0	0	0	3,00
CUIZĂUCA													
REZINA	Instituție Publică Liceul Teoretic Echimăuți	Română	1	2	2	1	6	5	4	2	0	0	5,17
ECHIMĂUȚI													
REZINA	Instituție Publică Liceul Teoretic "Ioan Sârbu" Ignăței	Română	0	0	0	1	2	4	5	2	1	0	6,53
IGNĂȚEI													
REZINA	Instituție Publică Liceul Teoretic Peciște	Română	1	2	1	5	3	5	1	0	0	0	4,44
PECIȘTE													
REZINA	Liceul Teoretic "Alexandru cel Bun"	Română	0	0	0	0	5	2	10	6	0	0	6,74
REZINA													
REZINA	Liceul Teoretic "Ștefan cel Mare"	Română	1	0	3	5	10	12	12	5	0	0	5,75
REZINA													
RÎBNIȚA	Liceul teoretic "Evrika"	Română	0	0	0	0	1	1	7	5	0	0	7,14
RÎBNIȚA													
RÎȘCANI	LICEUL TEORETIC "VICTOR DUMBRĂVEANU"	Română	0	0	1	1	5	6	3	0	0	0	5,56
CORLĂTENI													
RÎȘCANI	LICEUL TEORETIC "SILVIAN LUCACI"	Română	1	0	3	1	4	7	3	3	0	0	5,50
COSTEȘTI													
RÎȘCANI	LICEUL TEORETIC RECEA	Română	4	0	0	1	6	2	3	1	0	0	4,65
RECEA													
RÎȘCANI	Colegiul Agroindustrial	Română	0	0	0	0	6	3	2	1	0	0	5,83
RÎȘCANI													
RÎȘCANI	LICEUL TEORETIC "LIVIU DAMIAN"	Română	2	0	0	2	4	6	5	2	0	0	5,57
RÎȘCANI													
RÎȘCANI	LICEUL TEORETIC VĂRATIC	Română	0	0	0	0	1	0	0	0	0	0	5,00
VĂRATIC													
RÎȘCANI	LICEUL TEORETIC "LEONID GHERMAN"	Română	0	0	2	0	3	4	4	6	0	0	6,37
ZAICANI													
SÎNGEREI	LICEUL TEORETIC "LUCEAFĂRUL"	Română	2	0	1	0	4	4	1	5	0	0	5,65
BIRUINȚA													
SÎNGEREI	Liceul Teoretic "N. Casso"	Română	0	0	1	2	4	6	9	4	1	0	6,33
CHIȘCĂRENI													

ȘINGEREI	LICEUL TEORETIC "P. HALIPPA"	Română	1	0	1	1	5	1	5	1	0	0	5,47
CUBOLTA													
ȘINGEREI	LICEUL TEORETIC "V. ALECSANDRI"	Română	0	1	5	1	5	9	3	1	0	0	5,16
DRĂGANESTI													
ȘINGEREI	LICEUL TEORETIC "A. AGAPIE"	Română	1	0	2	1	3	4	7	2	1	0	5,90
PEPENI													
ȘINGEREI	LICEUL TEORETIC "ION CREANGĂ"	Română	0	0	0	0	4	4	4	4	0	0	6,50
RĂDOAIA													
ȘINGEREI	LICEUL TEORETIC "M. EMINESCU"	Română	1	0	0	0	8	14	14	13	0	0	6,54
ȘINGEREI													
ȘINGEREI	LICEUL TEORETIC "OLIMP"	Română	1	0	0	0	4	16	10	0	1	0	6,12
ȘINGEREI													
ȘINGEREI	Liceul Teoretic "A. Russo"	Română	1	0	1	0	3	2	2	0	0	0	5,00
ȘINGEREI NOI													
SOROCA	Liceul Teoretic Bădiceni	Română	0	0	3	1	0	5	3	2	1	0	5,93
BĂDICENI													
SOROCA	Liceul Teoretic "A. Porcesu"	Română	0	4	5	0	4	2	0	0	0	0	3,67
CĂINARIII VECHI													
SOROCA	Liceul Teoretic Racovăț	Română	0	0	1	1	7	3	3	1	0	0	5,56
RACOVĂȚ													
SOROCA	Liceu Teoretic Rublenița	Română	0	0	0	2	3	7	4	1	0	0	5,94
RUBLENIȚA													
SOROCA	Colegiul "Prometeu-E.P.T."	Română	2	2	0	0	0	0	0	0	0	0	1,50
SOROCA													
SOROCA	Colegiul de Arte "Nicolae Botgros"	Română	2	1	5	6	15	9	2	1	0	0	4,73
SOROCA													
SOROCA	Colegiul Pedagogic "Mihai Eminescu"	Română	3	0	0	0	16	36	41	22	1	0	6,48
SOROCA													
SOROCA	Liceul Teoretic "C. Stere"	Română	0	0	0	1	2	2	4	5	0	0	6,71
SOROCA													
SOROCA	Liceul Teoretic "I. Creangă"	Română	0	1	0	1	6	6	5	1	0	0	5,75
SOROCA													
SOROCA	Liceul Teoretic "P. Rareș"	Română	0	1	0	3	8	3	1	1	0	0	5,12
SOROCA													
SOROCA	Liceul Teoretic "G. Vieru"	Română	0	0	0	1	0	0	0	1	0	0	6,00
VASILCĂU													
SOROCA	Liceul Teoretic Visoca	Română	0	0	0	1	6	3	2	1	0	0	5,69
VISOCA													
STRĂȘENI	INSTITUȚIA PUBLICĂ LICEUL TEORETIC "ALECU RUSSO"	Română	0	0	0	1	4	8	6	4	0	0	6,35
COJUSNA													
STRĂȘENI	INSTITUȚIA PUBLICĂ LICEUL TEORETIC "MITROPOLIT NESTOR VORNICESCU"	Română	0	0	0	0	1	4	5	1	1	0	6,75
LOZOVA													
STRĂȘENI	INSTITUȚIA PUBLICĂ LICEUL TEORETIC "ION CREANGĂ"	Română	1	0	0	0	2	1	2	0	2	0	6,12
MICLEȘENI													
STRĂȘENI	INSTITUȚIA PUBLICĂ LICEUL TEORETIC ROMĂNEȘTI	Română	0	0	2	1	7	8	3	2	0	0	5,65
ROMĂNEȘTI													
STRĂȘENI	INSTITUȚIA PUBLICĂ LICEUL TEORETIC "UNIVERSUL"	Română	0	1	4	1	5	2	2	0	0	0	4,60
SCORENI													
STRĂȘENI	INSTITUȚIA PUBLICĂ LICEUL TEORETIC SIREȚI	Română	1	2	1	2	5	5	2	4	0	0	5,32
SIREȚI													
STRĂȘENI	INSTITUȚIA PUBLICĂ LICEUL TEORETIC INTERNAȚIONAL DE MANAGEMENT	Română	1	1	0	0	3	1	1	0	0	0	4,43
STRĂȘENI													
STRĂȘENI	INSTITUȚIA PUBLICĂ LICEUL TEORETIC "ION VATAMANU"	Română	1	1	1	0	6	7	7	9	2	0	6,38
STRĂȘENI													
STRĂȘENI	INSTITUȚIA PUBLICĂ LICEUL TEORETIC "MIHAI EMINESCU"	Română	1	1	0	1	7	15	8	7	1	0	6,17
STRĂȘENI													
STRĂȘENI	INSTITUȚIA PUBLICĂ LICEUL TEORETIC "NICOLAI NEKRASOV"	Română	2	2	4	1	7	1	1	0	0	0	3,89
STRĂȘENI													
STRĂȘENI	INSTITUȚIA PUBLICĂ LICEUL TEORETIC "I. INCULEȚ"	Română	1	0	0	0	3	4	2	5	2	0	6,59
VORNICENI													
STRĂȘENI	INSTITUȚIA PUBLICĂ LICEUL TEORETIC ZUBREȘTI	Română	0	0	0	0	1	3	2	6	1	0	7,23
ZUBREȘTI													
SOLDĂNEȘTI	Liceul teoretic Râșopeni	Română	0	0	2	0	4	4	3	3	0	0	5,94
RÂȘOPENI													
SOLDĂNEȘTI	Liceul teoretic "A. Mateevici"	Română	1	1	0	5	7	7	8	4	0	0	5,70
SOLDĂNEȘTI													
SOLDĂNEȘTI	Liceul teoretic "Ștefan cel Mare"	Română	1	0	1	3	10	9	14	4	0	0	5,95
SOLDĂNEȘTI													
ȘTEFAN VODĂ	LICEUL TEORETIC "MIHAI EMINESCU"	Română	1	0	0	1	5	3	5	2	0	0	5,82
ANTONEȘTI													
ȘTEFAN VODĂ	LICEUL TEORETIC CĂPLANI	Română	0	1	0	0	3	8	3	0	0	0	5,73
CĂPLANI													
ȘTEFAN VODĂ	LICEUL TEORETIC "MIHAI ȘIRGIH"	Română	0	0	1	2	9	3	2	1	0	0	5,33
CIOBURCIU													
ȘTEFAN VODĂ	LICEUL TEORETIC "ION CREANGĂ"	Română	1	0	0	1	2	3	3	2	2	0	6,29
COPCEAC													
ȘTEFAN VODĂ	LICEUL TEORETIC "ECATERINA MALCOCI"	Română	0	0	1	2	4	3	2	0	0	0	5,25
CROCMĂZ													
ȘTEFAN VODĂ	LICEUL TEORETIC "ION CREANGĂ"	Română	1	0	0	1	4	4	5	3	0	0	6,00
ERMOCLIA													
ȘTEFAN VODĂ	LICEUL TEORETIC "BOGDAN PETRICEICU HAȘDEU"	Română	0	0	0	1	2	2	5	1	0	0	6,27
OLĂNEȘTI													
ȘTEFAN VODĂ	LICEUL TEORETIC "ALEXANDRU CEL BUN"	Română	0	0	0	0	1	6	3	5	1	0	6,94
SLOBOZIA													
ȘTEFAN VODĂ	LICEUL TEORETIC "ȘTEFAN VODĂ"	Română	0	0	0	0	2	7	8	2	0	0	6,53
ȘTEFAN VODĂ													
ȘTEFAN VODĂ	LICEUL TEORETIC "ȘTEFAN CIOBANU"	Română	0	0	0	3	1	6	5	2	0	0	6,12
TALMAZA													
ȘTEFAN VODĂ	LICEUL TEORETIC "MARIA BIEȘU"	Română	3	0	3	0	4	1	1	0	0	0	3,75
VOLINTIRI													
TELENEȘTI	LICEUL TEORETIC BRÎNZENII VECHI	Română	1	0	1	0	2	5	4	0	0	0	5,54
BRÎNZENII VECHI													
TELENEȘTI	LICEUL TEORETIC "A. PĂUNESCU"	Română	0	0	0	0	4	1	5	4	2	0	6,94
CAZANEȘTI													
TELENEȘTI	LICEUL TEORETIC "D. Cantemir"	Română	0	0	2	0	2	3	2	1	0	0	5,60
MINDREȘTI													
TELENEȘTI	LICEUL TEORETIC NEGURENI	Română	1	0	0	1	3	7	7	2	0	0	6,05
NEGURENI													
TELENEȘTI	LICEUL TEORETIC "V. ANESTIADE"	Română	0	0	1	1	2	3	3	1	0	0	5,82
SĂRĂTENII VECHI													
TELENEȘTI	LICEUL TEORETIC "LUCIAN BLAGA"	Română	0	0	0	2	7	12	13	6	1	0	6,41
TELENEȘTI													
TELENEȘTI	LICEUL TEORETIC ȚÎNȚĂRENI	Română	0	0	2	1	4	8	0	1	0	0	5,38
ȚÎNȚĂRENI													
TIRASPOL	Liceul Teoretic "Lucian Blaga"	Română	1	0	2	0	2	2	0	0	0	0	4,14
TIRASPOL													
UNGHENI	LICEUL TEORETIC "D. CANTEMIR"	Română	0	0	0	2	6	6	5	0	0	0	5,74
CORNEȘTI													
UNGHENI	LICEUL TEORETIC "ELADA"	Română	0	0	2	0	9	7	6	0	0	0	5,62
MĂCĂREȘTI													

UNGHENI	LICEUL TEORETIC "A. MATEEVIC"	Română	0	1	0	0	7	4	8	4	0	0	6,21
PIRLIȚA													
UNGHENI	LICEUL TEORETIC SCULENI	Română	1	0	0	2	7	8	5	6	0	0	6,03
SCULENI													
UNGHENI	LICEUL TEORETIC "GH. ASACHI"	Română	2	0	1	0	13	11	11	7	1	0	6,04
UNGHENI													
UNGHENI	LICEUL TEORETIC "I. CREANGĂ"	Română	1	0	0	0	10	1	6	2	0	0	5,75
UNGHENI													
UNGHENI	LICEUL TEORETIC "M. EMINESCU"	Română	2	0	3	4	16	22	38	15	0	0	6,25
UNGHENI													
UNGHENI	LICEUL TEORETIC "A. PUȘKIN"	Română	0	0	0	0	1	0	0	0	0	0	5,00
UNGHENI													
UNGHENI	LICEUL TEORETIC "VASILE ALECSANDRI"	Română	0	0	0	1	0	6	4	4	2	0	6,94
UNGHENI													
UTA GĂGĂUȚIA													
COMRAT	LICEUL TEORETIC "M.EMINESCU"	Română	0	0	0	0	3	1	1	5	0	0	6,80
Total Limba și literatura română (U.A)		Română	237	121	339	509	2039	2207	2157	1215	108	5	5,91
		Engleză	0	0	0	0	0	1	2	5	3	0	7,91

Limba și literatura română aolingvi (U.R.A.S.T)

Raion Localitate	Instituția de învățământ	Limba de instruire	Nota 1	Nota 2	Nota 3	Nota 4	Nota 5	Nota 6	Nota 7	Nota 8	Nota 9	Nota 10	Media
ANENII NOI	Instituție Publică Liceul Teoretic Rus "A.Pușkin"	Rusă	0	1	1	0	4	3	7	9	2	0	6,74
ANENII NOI													
BASARABEASCA	LICEUL TEORETIC "ALEXANDR PUȘKIN"	Rusă	0	2	3	0	5	3	8	6	0	0	5,93
BASARABEASCA													
BASARABEASCA	LICEUL TEORETIC "N.V.GOGOL"	Rusă	0	2	0	1	4	2	1	1	0	0	5,00
BASARABEASCA													
BĂLȚI	Colegiul de Industrie Ușoară	Rusă	0	0	0	1	1	2	2	3	0	0	6,56
BĂLȚI													
BĂLȚI	Colegiul de Medicină	Rusă	0	0	0	0	1	4	7	3	1	0	6,94
BĂLȚI													
BĂLȚI	Colegiul de Muzică și Pedagogie	Rusă	0	0	0	1	0	3	5	1	2	0	6,92
BĂLȚI													
BĂLȚI	Colegiul Politehnic	Rusă	1	6	3	2	7	21	12	6	0	0	5,57
BĂLȚI													
BĂLȚI	Colegiul Tehnic Feroviar	Rusă	0	0	0	1	1	1	0	0	0	0	5,00
BĂLȚI													
BĂLȚI	Instituția de Onvățământ Privat LICEUL"ELITEX"	Rusă	1	2	0	0	0	0	0	0	0	0	1,67
BĂLȚI													
BĂLȚI	LICEUL TEORETIC "A.PUȘKIN"	Rusă	1	2	2	3	9	7	9	12	1	0	6,04
BĂLȚI													
BĂLȚI	LICEUL TEORETIC "D.CANTEMIR"	Rusă	0	1	1	0	0	3	12	17	6	2	7,55
BĂLȚI													
BĂLȚI	LICEUL TEORETIC "M.GORKI"	Rusă	0	7	3	3	6	7	9	9	2	0	5,65
BĂLȚI													
BĂLȚI	LICEUL TEORETIC "N.GOGOL"	Rusă	0	1	2	2	6	10	21	23	4	0	6,86
BĂLȚI													
BĂLȚI	LICEUL TEORETIC "ȘTEFAN CEL MARE"	Rusă	1	1	1	2	4	6	12	12	2	0	6,54
BĂLȚI													
BĂLȚI	LICEUL TEORETIC "V.MAIAKOVSKI"	Rusă	0	5	2	2	5	6	10	8	0	0	5,76
BĂLȚI													
BĂLȚI	LICEUL TEORETIC "M.LOMONOSOV"	Rusă	0	1	4	1	8	8	9	10	1	0	6,14
BĂLȚI													
BRICENI	Liceul Teoretic Beleavinți	Rusă	1	4	4	3	2	6	2	1	0	0	4,39
BELEAVINȚI													
BRICENI	Liceul Teoretic "T.Șevenco" Briceni	Rusă	0	4	1	2	3	3	4	1	0	0	4,89
BRICENI													
BRICENI	Liceul Teoretic nr.1 Briceni	Rusă	0	0	1	0	3	1	5	0	0	0	5,90
BRICENI													
BRICENI	Colegiul Pedagogic "Gh.Asachi"	Ucraineană	0	1	0	2	4	8	1	0	0	0	5,31
LIPCANI													
BRICENI	Liceul Teoretic Tețcani	Rusă	0	5	2	3	2	1	7	1	0	0	4,81
TETCANI													
CAHUL	Colegiul de Medicină	Rusă	1	0	0	0	2	4	5	3	1	0	6,44
CAHUL													
CAHUL	Colegiul Industrial – Pedagogic	Rusă	1	0	0	3	4	9	10	14	1	0	6,62
CAHUL													
CAHUL	Liceul Teoretic "D. Cantemir"	Rusă	0	0	0	0	5	7	6	7	0	0	6,60
CAHUL													
CAHUL	Liceul Teoretic "P.Rumeanțev"	Rusă	0	0	0	0	5	3	11	14	1	0	7,09
CAHUL													
CAHUL	Liceul Teoretic "V. Corolenco"	Rusă	0	0	0	0	2	3	2	3	0	0	6,60
MOSCOVEI													
CĂLĂRAȘI	Liceul Teoretic "Mihail Sadoveanu"	Rusă	1	0	0	0	0	2	5	0	0	0	6,00
CĂLĂRAȘI													
CĂLĂRAȘI	Liceul Teoretic Hîrjauca	Rusă	0	3	1	0	5	1	2	2	0	0	5,00
HÎRJAUCA													
CAUȘENI	LICEUL TEORETIC "A.PUȘKIN"	Rusă	0	0	0	0	2	3	3	3	0	0	6,64
CAUȘENI													
CHIȘINĂU	Liceul Teatral Orășenesc	Rusă	0	0	0	0	0	10	6	7	0	0	6,87
BOTANICA CHIȘINĂU													
CHIȘINĂU	LICEUL TEORETIC "BOGDAN PETRICEICU HAȘDEU"	Rusă	0	1	0	1	2	14	11	14	1	0	6,77
BOTANICA CHIȘINĂU													
CHIȘINĂU	LICEUL TEORETIC "DIMITRIE CANTEMIR"	Rusă	0	0	0	0	0	2	11	34	3	1	7,80
BOTANICA CHIȘINĂU													
CHIȘINĂU	Liceul Teoretic "Mihai Greuc"	Rusă	0	2	1	0	14	16	26	18	0	0	6,48
BOTANICA CHIȘINĂU													
CHIȘINĂU	Liceul Teoretic "P.Movilă"	Rusă	0	0	2	1	3	8	21	27	1	0	7,06
BOTANICA CHIȘINĂU													
CHIȘINĂU	Liceul Teoretic "Ramban" ORT	Rusă	0	0	0	1	0	4	6	7	0	0	7,00
BOTANICA CHIȘINĂU													
CHIȘINĂU	Liceul Teoretic cu profil sportiv nr.3	Rusă	0	6	1	5	10	16	10	6	0	0	5,54
BOTANICA CHIȘINĂU													
CHIȘINĂU	Liceul teoretic seral nr.2	Rusă	0	3	5	4	11	23	8	2	1	0	5,46
BOTANICA CHIȘINĂU													
CHIȘINĂU	Instituția Privată de Onvățământ Liceul Teoretic "ORIZONT"	Engleză	0	0	0	0	1	1	1	8	0	0	7,45
BUUCĂNI CHIȘINĂU													
CHIȘINĂU	Instituția Publică Liceul Teoretic "Alexandr Pușkin"	Rusă	0	0	0	0	1	5	6	31	7	2	7,85
BUUCĂNI CHIȘINĂU													
CHIȘINĂU	Liceul "Evrica"	Rusă	0	0	1	0	0	2	3	1	0	0	6,29
BUUCĂNI CHIȘINĂU													
CHIȘINĂU	Liceul Teoretic "Antioh Cantemir"	Rusă	0	0	0	1	5	11	17	36	8	0	7,36
BUUCĂNI CHIȘINĂU													
CHIȘINĂU	Liceul Teoretic "Anton Cehov"	Rusă	0	0	0	0	0	7	8	6	0	0	6,95
BUUCĂNI CHIȘINĂU													
CHIȘINĂU	Liceul Teoretic "I.S.Neciu-Levițchi"	Rusă	0	1	1	0	4	10	9	8	1	0	6,50
BUUCĂNI CHIȘINĂU													
CHIȘINĂU	Liceul Teoretic "N.V.Gogol"	Rusă	0	0	0	2	3	6	24	48	7	0	7,49
BUUCĂNI CHIȘINĂU													

CHIȘINĂU	Liceul Teoretic European	Rusă	0	0	0	0	0	1	1	1	0	0	7,00
CHIȘINĂU	Liceul "M. Kojubinski"	Rusă	0	0	0	0	5	6	12	17	2	0	7,12
CHIȘINĂU	Liceul Teoretic "Titu Maiorescu"	Rusă	0	1	0	1	1	7	9	12	3	0	7,03
CHIȘINĂU	Liceul Teoretic "Vasile Lupu"	Rusă	0	0	0	2	0	6	14	19	6	0	7,40
CHIȘINĂU	Liceul Teoretic Academician "C.Sibirschi"	Rusă	0	0	0	1	2	13	14	6	2	0	6,74
CHIȘINĂU	Liceul teoretic seral nr.1	Rusă	0	6	2	2	4	8	4	1	0	0	4,81
CHIȘINĂU	Academia de Studii Economice din Moldova	Rusă	2	11	4	1	11	7	7	4	0	0	4,64
CHIȘINĂU	CENTRU EXTERNAT 3	Rusă	3	5	3	3	14	14	9	3	0	0	5,09
CHIȘINĂU	Colegiul "Mondostud-Art"	Rusă	0	0	0	1	0	4	1	0	0	0	5,83
CHIȘINĂU	Colegiul Cooperatist din Moldova	Rusă	1	0	0	2	3	1	4	0	0	0	5,27
CHIȘINĂU	Colegiul de Arte Plastice "Alexandru Plămădeală"	Rusă	0	0	0	1	2	0	5	5	0	0	6,85
CHIȘINĂU	Colegiul de Construcții	Rusă	0	1	2	0	2	3	8	1	0	0	5,88
CHIȘINĂU	Colegiul de Ecologie	Rusă	0	2	0	2	5	4	0	5	1	0	5,79
CHIȘINĂU	Colegiul de Informatică	Rusă	0	2	1	1	6	7	7	4	1	0	5,97
CHIȘINĂU	Colegiul de Transporturi	Rusă	0	2	2	3	4	7	4	2	0	0	5,33
CHIȘINĂU	Colegiul Financiar – Bancar "A. Diordița"	Rusă	0	0	1	0	0	3	2	15	2	0	7,52
CHIȘINĂU	Colegiul Internațional de Administrare și Business	Rusă	0	0	0	0	3	4	7	2	0	0	6,50
CHIȘINĂU	Colegiul Național de Comerț al ASEM	Rusă	0	0	0	3	2	5	12	10	3	0	6,94
CHIȘINĂU	Colegiul Național de Medicină și Farmacie "Raisa Pacalo"	Rusă	0	0	0	0	1	7	8	8	1	0	7,04
CHIȘINĂU	Colegiul Tehnologic	Rusă	0	2	1	1	1	3	3	1	0	0	5,25
CHIȘINĂU	Liceul-internat Republican de muzica "Serghei Rahmaninov"	Rusă	1	1	0	0	2	1	3	6	1	0	6,47
CHIȘINĂU	Universitatea Agrară de Stat din Moldova	Rusă	0	0	1	0	3	0	1	0	0	0	5,00
CHIȘINĂU	Universitatea de Stat de Educație Fizică și Sport	Rusă	0	3	0	0	0	0	0	0	0	0	2,00
CHIȘINĂU	Universitatea de Stat din Moldova	Rusă	2	2	3	3	9	13	9	3	0	0	5,39
CHIȘINĂU	Universitatea de Stat din Tiraspol	Rusă	0	0	0	0	1	0	1	0	0	0	6,00
CHIȘINĂU	Universitatea Liberă Internațională din Moldova	Rusă	1	2	3	5	8	8	2	0	0	0	4,69
CHIȘINĂU	Universitatea Pedagogică de Stat "I.Creangă"	Rusă	1	0	0	1	2	0	0	0	0	0	3,75
CHIȘINĂU	Universitatea Slavonă	Rusă	1	5	0	1	1	1	0	0	0	0	2,89
CHIȘINĂU	Universitatea Tehnică a Moldovei	Rusă	1	2	1	1	7	6	4	1	0	0	5,17
CHIȘINĂU	Liceul Teoretic "Dacia"	Rusă	0	0	1	0	5	7	16	10	1	0	6,78
CHIȘINĂU	Liceul Teoretic "Olimp"	Rusă	0	1	0	1	10	16	14	28	2	3	6,96
CHIȘINĂU	Instițuția Privată de Învățământ Liceul Teoretic "ORIZONT"	Engleză	0	0	0	0	0	0	4	2	1	0	7,57
CHIȘINĂU	Liceul "N.Milescu Spătarul"	Rusă	0	0	0	0	1	6	15	28	4	1	7,56
CHIȘINĂU	Liceul "Svetoci"	Rusă	1	5	1	2	5	5	8	6	0	0	5,48
CHIȘINĂU	Liceul Tehnologic Resurse Educaționale și Trayning Tehnologic "B.Z.Hertli"	Rusă	0	0	0	0	1	4	8	11	1	1	7,38
CHIȘINĂU	Liceul Teoretic "Academia Copiilor"	Rusă	1	1	1	1	4	1	11	3	0	0	5,96
CHIȘINĂU	LICEUL TEORETIC "ALECU RUSSO"	Rusă	0	0	0	0	0	2	11	25	6	0	7,80
CHIȘINĂU	Liceul Teoretic "Kiril și Metodii"	Rusă	0	1	0	1	5	10	10	11	1	0	6,62
CHIȘINĂU	Liceul Teoretic "Matei Basarab"	Rusă	0	4	1	1	4	5	8	9	0	0	6,03
CHIȘINĂU	Liceul Teoretic "Mihail Lomonosov"	Rusă	0	3	5	0	4	5	9	5	0	0	5,61
CHIȘINĂU	Liceul Teoretic "Natalia Gheorghiu"	Rusă	0	0	1	0	4	4	9	14	2	1	7,14
CHIȘINĂU	Liceul Teoretic bulgar "Vasil Levski"	Rusă	0	2	0	0	3	4	8	5	0	0	6,32
CIMIȘLIA	Instițuția Publică LICEUL TEORETIC "ALEXANDR PUȘKIN"	Rusă	1	1	1	2	5	7	11	1	1	0	5,83
CRIULENI	Liceul Teoretic CIMIȘENI	Rusă	0	2	1	1	1	4	3	3	0	0	5,67
DONDUȘENI	Liceul Teoretic "A.Pușkin"	Rusă	0	4	4	2	2	5	3	7	0	0	5,37
DONDUȘENI	Liceul Teoretic "Gaudeamus"	Rusă	0	1	0	0	0	0	0	0	0	0	2,00
DROCHIA	Instițuția Publică Liceul rus nr.3	Rusă	0	1	1	0	1	5	11	17	2	2	7,28
DUBĂSARI	Liceul Teoretic "Mihai Eminescu"	Rusă	0	4	0	0	3	0	0	3	0	0	4,70
EDINEȚ	Colegiul de Zootehnie și Medicină Veterinară	Rusă	0	0	0	1	0	2	2	2	0	0	6,57
BRĂTUȘENI	Instițuție Publică Liceul Teoretic Brătușeni	Rusă	0	2	3	2	7	4	3	1	0	1	5,17
EDINEȚ	Instițuție Publică Liceul Teoretic "S.Kovalevskaia"	Rusă	0	0	0	0	0	1	1	4	2	0	7,88
CUPCINI													
EDINEȚ	Instițuție Publică Liceul Teoretic "Dimitrie Cantemir"	Rusă	0	0	0	0	0	2	10	14	2	0	7,57
EDINEȚ													
EDINEȚ	Instițuție Publică Liceul Teoretic "V.Suhomlinski"	Rusă	0	3	1	6	4	12	3	6	0	1	5,67
EDINEȚ													
FALEȘTI	INSTIȚUȚIA PUBLICĂ LICEUL TEORETIC "A.PUȘKIN"	Rusă	0	1	0	1	2	5	11	11	0	0	6,81
FALEȘTI													
FLOREȘTI													
CUNICEA	Liceul Teoretic Cunicia	Rusă	0	0	0	3	2	4	5	3	0	0	6,18

FLOREȘTI	Liceul Teoretic "A. Cehov"	Rusă	0	1	0	1	1	2	5	3	0	0	6,31
FLOREȘTI	Liceul Teoretic "M. Eminescu"	Rusă	0	0	0	0	1	1	2	2	1	0	7,14
GHIŢESTI	LICEUL TEORETIC DANU	Rusă	0	4	0	0	4	1	0	1	0	0	4,20
GLODENI	LICEUL TEORETIC "LEV TOLSTOI"	Rusă	0	3	6	1	10	6	6	8	0	0	5,50
GLODENI	LICEUL TEORETIC STURZOVCA	Rusă	0	2	5	2	4	5	2	0	0	0	4,55
STURZOVCA	Liceul Teoretic "Dimitrie Cantemir"	Rusă	0	1	1	2	4	3	5	5	1	0	6,14
HÎNCEȘTI	Liceul Teoretic "M. Lomonosov"	Rusă	0	0	0	0	0	1	2	9	1	1	7,93
LEOVA	Liceul Teoretic "Lev Tolstoi"	Rusă	0	0	0	0	1	3	8	6	0	0	7,06
OCNIȚA	LICEUL TEORETIC "GHEORGHE BIRUTORUL"	Rusă	1	2	3	3	6	4	5	4	2	0	5,50
OCNIȚA	LICEUL TEORETIC "MIHAI EMINESCU"	Rusă	0	2	2	0	3	5	3	1	0	0	5,25
OTACI	LICEUL TEORETIC "M. LOMONOSOV"	Rusă	0	0	0	0	0	2	3	4	2	1	7,75
ORHEI	Liceul Teoretic "A. Pușkin"	Rusă	0	0	2	0	3	3	8	7	0	0	6,57
REZINA	LICEUL TEORETIC "CONSTANTIN POPOVICI"	Rusă	0	5	0	2	5	11	0	2	0	0	5,00
RÎSCANI	Colegiul Agroiudustrial	Rusă	1	3	3	4	3	5	9	1	1	0	5,23
RÎSCANI	LICEUL TEORETIC "DIMITRIE CANTEMIR"	Rusă	0	2	1	0	2	4	7	9	0	0	6,48
RÎSCANI	LICEUL TEORETIC "LUCEAFĂRUL"	Rusă	0	0	0	0	1	2	2	2	2	0	7,22
SÎNGEREI	LICEUL TEORETIC "D.CANTEMIR"	Rusă	0	0	0	1	3	2	7	5	3	1	7,14
SOROCA	Colegiul "Prometeu-E.P.T."	Rusă	0	1	0	0	0	1	0	0	0	0	4,00
SOROCA	Colegiul Pedagogic "Mihai Eminescu"	Rusă	0	0	0	2	3	2	7	7	2	0	6,87
SOROCA	Liceul Teoretic "A. Pușkin"	Rusă	0	0	0	0	1	2	4	4	1	0	7,17
STRĂȘENI	INSTITUȚIA PUBLICĂ LICEUL TEORETIC "NICOLAI NEKRASOV"	Rusă	0	0	0	0	1	1	2	4	0	0	7,12
STEFĂN VODĂ	LICEUL TEORETIC RUS "DM. CANTEMIR"	Rusă	0	0	0	0	1	2	2	3	0	0	6,88
TARACLIA	LICEUL TEORETIC CIUMAI	Rusă	0	1	1	0	4	1	3	4	0	0	6,00
TARACLIA	LICEUL TEORETIC "IVAN VAZOV"	Rusă	1	9	6	13	19	23	19	18	1	0	5,58
TARACLIA	Colegiul de Muzică "Șt. Neaga"	Bulgară	0	2	0	0	0	0	1	1	0	0	4,75
TVĂRDIȚA	LICEUL TEORETIC TVĂRDIȚA	Rusă	0	1	1	2	2	1	7	17	1	0	6,97
TVĂRDIȚA	LICEUL TEORETIC "HRISTO BOTEV" s. Valea Perjei	Rusă	0	0	0	1	10	8	11	7	2	1	6,58
UNGHENI	LICEUL TEORETIC "A. MATEEVICI"	Rusă	0	1	1	0	4	5	4	2	0	0	5,82
UNGHENI	LICEUL TEORETIC "A. PUȘKIN"	Rusă	0	0	1	0	4	9	24	11	3	0	6,92
UTA GĂGĂUZIA	LICEUL TEORETIC "D.CELENGHIR"	Rusă	0	0	0	0	1	2	1	7	0	0	7,27
BAURCI	LICEUL TEORETIC BAURCI	Rusă	1	7	2	3	5	2	3	0	0	0	3,96
BESALMA	LICEUL TEORETIC M. CHIOSEA	Rusă	1	0	0	1	2	0	1	2	0	0	5,43
BESGHIOZ	LICEUL TEORETIC BEȘGHIOZ	Rusă	1	2	2	0	0	1	1	3	0	0	4,80
CAZACLIA	LICEUL TEORETIC CAZACLIA	Rusă	0	1	0	0	4	3	3	8	0	0	6,58
CEADĂR-LUNGA	FILIALA CEADĂR-LUNGA A LICEUL TEORETIC "ORIZONT"	Engleză	0	0	1	1	3	5	2	6	0	0	6,33
CEADĂR-LUNGA	LICEUL TEORETIC "V.MOȘCOV"	Rusă	0	0	4	1	5	6	8	3	1	0	5,93
CEADĂR-LUNGA	Liceul Teoretic Nr. 2	Rusă	2	2	1	1	3	4	1	1	0	0	4,47
CEADĂR-LUNGA	LICEUL TEORETIC RAIONAL "M.GUBOGLO"	Rusă	0	5	2	2	9	11	17	17	0	0	6,19
CHIRSOVA	Liceul Teoretic "M.I. TUZLOV"	Rusă	0	5	3	2	12	4	7	6	0	0	5,33
CIOC-MAIDAN	LICEUL TEORETIC CIOC-MAIDAN	Rusă	0	1	0	0	3	3	4	5	1	0	6,59
CIȘMICHIOI	LICEUL TEORETIC CIȘMICHIOI	Rusă	0	1	0	1	5	3	1	5	0	0	6,00
COMRAT	Colegiul Pedagogic "Mihail Ceachir"	Găgăuză	0	1	5	1	3	2	9	2	0	0	5,52
COMRAT	LICEUL REGIONAL-INTERNAT SPORTIV	Rusă	0	4	1	4	2	2	0	0	0	0	3,77
COMRAT	LICEUL TEORETIC "D.MAVRODI"	Rusă	2	3	3	2	6	3	2	2	0	0	4,48
COMRAT	LICEUL TEORETIC "G.A.GAIDARJI"	Rusă	0	0	0	0	6	2	11	27	1	1	7,38
COMRAT	LICEUL TEORETIC "N.TREȚIACOV"	Rusă	0	6	3	2	6	2	8	3	0	0	5,03
COMRAT	LICEUL TEORETIC MUNICIPAL "D.CARACIOBAN"	Rusă	0	1	3	0	7	10	8	10	0	0	6,21
CONGAZ	LICEUL MOLDO-TURC "S.DEMIREL"	Engleză	0	2	1	0	4	8	7	6	0	0	6,14
CONGAZ	LICEUL TEORETIC CONGAZ	Rusă	0	3	0	6	10	8	5	4	0	0	5,42
COPCEAC	LICEUL TEORETIC "BORIS IANACOGLO"	Rusă	0	6	3	2	7	6	8	3	0	0	5,14
COPCEAC	LICEUL TEORETIC "S.I.BARANOVSKI"	Rusă	0	2	3	4	2	10	13	10	0	0	6,14
DEZGHINGEA	Liceul Teoretic DEZGHINGEA	Rusă	0	0	0	1	2	3	2	1	0	0	6,00
ETULIA	Liceul Teoretic "S.P.Economov"	Rusă	1	0	1	0	1	5	1	2	0	0	5,64
SVETLII	Colegiul Tehnic Agricol	Rusă	2	4	0	3	1	1	1	2	0	0	4,00
SVETLII	LICEUL TEORETIC SVETLII	Rusă	0	1	2	0	0	2	1	3	2	1	6,58

UTA GĂGĂUZIA	LICEUL TEORETIC TOMAI	Rusă	0	3	2	2	3	1	2	1	0	0	4,50
TOMAI													
UTA GĂGĂUZIA	LICEUL TEORETIC "A. DOLJENKO"	Rusă	0	1	5	1	7	12	19	10	0	0	6,20
VULCĂNEȘTI													
Total Limba și literatura română alolingvi (U.R.A.S.T)		Rusă	37	239	160	176	530	743	978	1048	127	21	6,26
		Găgăuză	0	1	5	1	3	2	9	2	0	0	5,52
		Bulgară	0	2	0	0	0	0	1	1	0	0	4,75
		Ucraineană	0	1	0	2	4	8	1	0	0	0	5,31
		Engleză	0	2	2	1	8	14	22	1	0	0	6,58

Limba și literatura rusă (R.A.S.T)

Raion	Instituția de învățământ	Limba de instruire	Nota 1	Nota 2	Nota 3	Nota 4	Nota 5	Nota 6	Nota 7	Nota 8	Nota 9	Nota 10	Media
ANENII NOI	Instituție Publică Liceul Teoretic Rus "A.Pușkin"	Rusă	0	0	0	0	0	3	5	2	1	0	7,09
ANENII NOI													
BASARABEASCA	LICEUL TEORETIC "ALEXANDR PUȘKIN"	Rusă	0	0	0	0	4	4	4	1	0	0	6,15
BASARABEASCA													
BASARABEASCA	LICEUL TEORETIC "N.V.GOGOL"	Rusă	0	0	0	0	5	2	1	1	0	0	5,78
BASARABEASCA													
BĂLȚI	Colegiul de Industrie Ușoară	Rusă	0	0	0	2	3	1	2	1	0	0	5,67
BĂLȚI													
BĂLȚI	Colegiul de Medicină	Rusă	0	0	0	0	4	4	5	3	0	0	6,44
BĂLȚI													
BĂLȚI	Colegiul de Muzică și Pedagogie	Rusă	0	0	0	1	3	0	2	4	1	0	6,73
BĂLȚI													
BĂLȚI	Colegiul Politehnic	Rusă	0	0	0	2	21	14	16	1	0	0	5,87
BĂLȚI													
BĂLȚI	Colegiul Tehnic Feroviar	Rusă	0	0	0	1	1	0	0	0	0	0	4,50
BĂLȚI													
BĂLȚI	LICEUL TEORETIC "A.PUȘKIN"	Rusă	0	0	0	0	2	4	8	6	0	0	6,90
BĂLȚI													
BĂLȚI	LICEUL TEORETIC "D.CANTEMIR"	Rusă	0	0	0	0	1	8	5	7	0	0	6,86
BĂLȚI													
BĂLȚI	LICEUL TEORETIC "M.GORKI"	Rusă	0	0	0	2	7	8	7	3	0	0	6,07
BĂLȚI													
BĂLȚI	LICEUL TEORETIC "N.GOGOL"	Rusă	0	0	0	1	7	8	11	7	0	0	6,47
BĂLȚI													
BĂLȚI	LICEUL TEORETIC "ȘTEFAN CEL MARE"	Rusă	0	0	0	1	1	5	8	2	0	0	6,53
BĂLȚI													
BĂLȚI	LICEUL TEORETIC "V.MAIAKOVSKI"	Rusă	0	0	0	2	6	5	4	2	0	0	5,89
BĂLȚI													
BĂLȚI	LICEUL TEORETIC "M.LOMONOSOV"	Rusă	0	0	0	0	2	7	6	3	0	0	6,56
BĂLȚI													
BRICENI	Liceul Teoretic Beleaviniți	Rusă	0	1	2	3	5	4	4	1	0	0	5,25
BELEAVINȚI													
BRICENI	Liceul Teoretic nr.1 Briceni	Rusă	0	0	0	2	5	2	2	0	0	0	5,36
BRICENI													
CAHUL	Colegiul de Medicină	Rusă	0	0	0	0	4	5	4	3	0	0	6,38
CAHUL													
CAHUL	Colegiul Industrial - Pedagogic	Rusă	0	0	0	0	8	12	5	4	0	0	6,17
CAHUL													
CAHUL	Liceul Teoretic "D. Cantemir"	Rusă	0	0	0	0	8	1	4	3	0	0	6,12
CAHUL													
CAHUL	Liceul Teoretic "P.Rumeanțev"	Rusă	0	0	0	0	2	4	4	3	2	1	7,12
CAHUL													
CAHUL	Liceul Teoretic "V. Corolenco"	Rusă	0	0	1	1	3	4	1	1	0	0	5,55
MOSCOVEI													
CAUȘENI	LICEUL TEORETIC "A.PUȘKIN"	Rusă	0	0	0	1	3	3	4	0	0	0	5,91
CAUȘENI													
CHIȘINĂU	Liceul Teatral Orășenesc	Rusă	0	0	0	0	2	9	8	5	0	0	6,67
BOTANICA CHIȘINĂU													
CHIȘINĂU	LICEUL TEORETIC "BOGDAN PETRICEICU HAȘDEU"	Rusă	0	0	0	2	6	6	5	1	1	0	6,00
BOTANICA CHIȘINĂU													
CHIȘINĂU	LICEUL TEORETIC "DIMITRIE CANTEMIR"	Rusă	0	0	0	0	3	16	17	13	2	0	6,90
BOTANICA CHIȘINĂU													
CHIȘINĂU	Liceul Teoretic "Mihai Greuc"	Rusă	0	0	0	1	1	3	1	2	0	0	6,25
BOTANICA CHIȘINĂU													
CHIȘINĂU	Liceul Teoretic "P.Movilă"	Rusă	0	0	0	0	3	5	12	3	0	0	6,65
BOTANICA CHIȘINĂU													
CHIȘINĂU	Liceul Teoretic cu profil sportiv nr.3	Rusă	1	1	4	4	10	4	0	0	0	0	4,38
BOTANICA CHIȘINĂU													
CHIȘINĂU	Instituția Privată de Onvțăământ Liceul Teoretic "ORIZONT"	Engleză	0	0	0	1	1	1	2	4	0	0	6,78
BULUCANI CHIȘINĂU													
CHIȘINĂU	Instituția Publică Liceul Teoretic "Alexandr Pușkin"	Rusă	0	0	0	0	3	4	6	6	0	0	6,79
BULUCANI CHIȘINĂU													
CHIȘINĂU	Liceul Teoretic "Antioh Cantemir"	Rusă	0	0	0	1	11	15	15	7	0	1	6,40
BULUCANI CHIȘINĂU													
CHIȘINĂU	Liceul Teoretic "N.V.Gogol"	Rusă	0	0	0	0	7	11	11	17	1	1	6,94
BULUCANI CHIȘINĂU													
CHIȘINĂU	Liceul Teoretic European	Rusă	0	0	0	0	0	1	2	0	0	0	6,67
BULUCANI CHIȘINĂU													
CHIȘINĂU	Liceul Teoretic "Titu Maiorescu"	Rusă	0	0	0	1	1	9	9	2	1	0	6,57
CENTRU CHIȘINĂU													
CHIȘINĂU	Liceul Teoretic "Vasile Lupu"	Rusă	0	0	0	0	2	7	9	7	0	0	6,84
CENTRU CHIȘINĂU													
CHIȘINĂU	Liceul Teoretic Academician "C.Sibirski"	Rusă	0	0	1	1	14	9	6	7	0	0	6,03
CENTRU CHIȘINĂU													
CHIȘINĂU	Academia de Studii Economice din Moldova	Rusă	0	0	1	2	6	13	10	2	1	0	6,11
CHIȘINĂU													
CHIȘINĂU	CENTRU EXTERNAT 3	Rusă	0	0	0	2	6	6	8	3	0	0	6,16
CHIȘINĂU													
CHIȘINĂU	Colegiul "Mondostud-Art"	Rusă	0	0	0	0	1	2	3	0	0	0	6,33
CHIȘINĂU													
CHIȘINĂU	Colegiul Cooperatist din Moldova	Rusă	0	0	0	1	6	4	0	0	0	0	5,27
CHIȘINĂU													
CHIȘINĂU	Colegiul de Arte Plastice "Alexandru Plămădeală"	Rusă	0	0	0	0	4	4	5	0	0	0	6,08
CHIȘINĂU													
CHIȘINĂU	Colegiul de Construcții	Rusă	0	1	1	0	6	5	2	1	0	0	5,44
CHIȘINĂU													
CHIȘINĂU	Colegiul de Ecologie	Rusă	0	0	1	3	5	2	7	0	0	0	5,61
CHIȘINĂU													
CHIȘINĂU	Colegiul de Informatică	Rusă	0	0	1	1	13	7	1	3	0	0	5,58
CHIȘINĂU													
CHIȘINĂU	Colegiul de Transporturi	Rusă	0	3	0	2	9	3	1	0	0	0	4,67
CHIȘINĂU													
CHIȘINĂU	Colegiul Financiar - Bancar "A. Diorița"	Rusă	0	0	0	0	1	6	8	8	0	0	7,00
CHIȘINĂU													
CHIȘINĂU	Colegiul Național de Comerț al ASEM	Rusă	0	0	0	1	9	15	7	2	0	0	6,00
CHIȘINĂU													
CHIȘINĂU	Colegiul Național de Medicină și Farmacie "Raisa Pacalo"	Rusă	0	0	0	1	7	8	6	3	0	0	6,12
CHIȘINĂU													
CHIȘINĂU	Colegiul Tehnologic	Rusă	0	0	1	0	5	5	0	0	0	0	5,27
CHIȘINĂU													
CHIȘINĂU	Liceul-internat Republican de muzica "Serghei Rahmaninov"	Rusă	0	0	0	0	2	4	6	3	0	0	6,67
CHIȘINĂU													
CHIȘINĂU	Universitatea Agrară de Stat din Moldova	Rusă	0	0	0	0	2	0	0	0	0	0	5,00
CHIȘINĂU													

CHIȘINĂU	Universitatea de Stat de Educație Fizică și Sport	Rusă	0	0	0	1	3	0	0	0	0	0	0	4,75
CHIȘINĂU	Universitatea de Stat din Moldova	Rusă	0	0	0	0	6	5	3	0	0	0	0	5,79
CHIȘINĂU	Universitatea Liberă Internațională din Moldova	Rusă	0	0	0	0	1	0	2	1	0	0	0	6,75
CHIȘINĂU	Universitatea Tehnică a Moldovei	Rusă	0	1	0	1	9	6	2	1	0	0	0	5,45
CHIȘINĂU	Liceul Teoretic "Dacia"	Rusă	0	0	0	0	7	7	3	2	0	0	0	6,00
CHIȘINĂU	Liceul Teoretic "Olimp"	Rusă	0	0	0	0	6	3	13	2	1	0	0	6,56
CHIȘINĂU	Instituția Privată de Învățământ Liceul Teoretic "ORIZONT"	Engleză	0	0	0	0	2	2	2	0	1	0	0	6,43
CHIȘINĂU	Liceul "N.Milescu Spătarul"	Rusă	0	0	0	0	3	12	11	4	0	0	0	6,53
CHIȘINĂU	Liceul "Svetoci"	Rusă	0	0	0	0	6	4	4	1	0	0	0	6,00
CHIȘINĂU	Liceul Tehnologic Resurse Educaționale și Trayning Tehnologic "B.Z.Hertli"	Rusă	0	0	0	0	2	2	5	3	1	0	0	6,92
CHIȘINĂU	Liceul Teoretic "Kiril și Metodii"	Rusă	0	0	0	0	4	2	4	6	0	0	0	6,75
CHIȘINĂU	Liceul Teoretic "Natalia Gheorghiu"	Rusă	0	0	0	1	0	4	4	6	0	0	0	6,93
CHIȘINĂU	Liceul Teoretic bulgar "Vasil Levski"	Rusă	0	0	0	0	5	4	2	1	0	0	0	5,92
CHIȘINĂU	Liceul Teoretic "Alexandr Pușkin"	Rusă	0	0	0	0	1	4	8	2	0	0	0	6,73
CHIȘINĂU	Instituția Publică Liceul rus nr.3	Rusă	0	0	1	0	5	7	7	3	0	1	0	6,38
EDINEȘTI	Colegiul de Zootehnie și Medicină Veterinară	Rusă	1	0	0	0	3	2	1	0	0	0	0	5,00
EDINEȘTI	Instituție Publică Liceul Teoretic Brătușeni	Rusă	0	0	1	1	5	4	1	0	0	0	0	5,25
EDINEȘTI	Instituție Publică Liceul Teoretic "S.Kovalevskaia"	Rusă	0	0	0	0	1	3	3	1	0	0	0	6,50
EDINEȘTI	Instituție Publică Liceul Teoretic "Dimitrie Cantemir"	Rusă	0	0	0	0	1	1	11	3	1	0	0	7,12
EDINEȘTI	Instituție Publică Liceul Teoretic "V.Suhomlinski"	Rusă	0	0	0	0	9	3	3	2	0	0	0	5,88
FĂLEȘTI	INSTITUȚIA PUBLICĂ LICEUL TEORETIC "A.PUȘKIN"	Rusă	0	0	0	0	0	7	6	0	0	0	0	6,46
FLOREȘTI	Liceul Teoretic Cuncea	Rusă	0	0	0	2	1	7	1	1	0	0	0	5,83
FLOREȘTI	Liceul Teoretic "A. Cehov"	Rusă	0	0	1	0	4	5	0	2	0	0	0	5,75
GLODENI	LICEUL TEORETIC "LEV TOLSTOI"	Rusă	0	0	0	0	8	3	0	0	0	0	0	5,27
GLODENI	Liceul Teoretic "M. Lomonosov"	Rusă	0	0	0	0	3	5	4	2	0	0	0	6,36
OCNIȚA	LICEUL TEORETIC "GHEORGHE BIRUȚORUL"	Rusă	0	1	0	0	7	7	4	1	0	0	0	5,75
OCNIȚA	LICEUL TEORETIC "MIHAI EMINESCU"	Rusă	0	0	0	1	3	3	3	2	1	0	0	6,38
OTACI	LICEUL TEORETIC "M. LOMONOSOV"	Rusă	0	0	0	0	3	3	2	4	0	0	0	6,58
ORHEI	Liceul Teoretic "A. Pușkin"	Rusă	0	0	0	0	3	2	4	5	0	0	0	6,79
REZINA	Colegiul Agroindustrial	Rusă	0	0	1	3	5	4	0	0	0	0	0	4,92
RIȘCANI	LICEUL TEORETIC "DIMITRIE CANTEMIR"	Rusă	0	0	0	0	0	5	4	1	1	0	0	6,82
RIȘCANI	Colegiul "Prometeu-E.P.T."	Rusă	0	0	0	0	2	0	0	0	0	0	0	5,00
SOROCA	Liceul Teoretic "A. Pușkin"	Rusă	0	0	0	0	2	1	5	3	0	0	0	6,82
TARACLIA	LICEUL TEORETIC "IVAN VAZOV"	Rusă	0	0	0	2	10	13	14	6	2	0	0	6,38
TARACLIA	LICEUL TEORETIC TVARDIȚA	Rusă	0	0	0	0	3	4	4	3	0	0	0	6,50
TARACLIA	LICEUL TEORETIC "HRISTO BOTEV" s. Valea Perjei	Rusă	0	0	0	0	8	8	4	0	1	0	0	5,95
UNGHENI	LICEUL TEORETIC "A. PUȘKIN"	Rusă	0	0	0	0	9	18	6	1	0	0	0	5,97
UTA GĂGĂUZIA	LICEUL TEORETIC BAURCI	Rusă	0	1	0	3	3	5	3	0	0	0	0	5,33
UTA GĂGĂUZIA	LICEUL TEORETIC M. CHIOSEA	Rusă	0	0	0	0	1	2	2	1	0	0	0	6,50
BEȘALMA	LICEUL TEORETIC BEȘGHIOZ	Rusă	0	0	1	1	2	1	2	1	0	0	0	5,62
UTA GĂGĂUZIA	FILIALA CEADIR-LUNGA A LICEUL TEORETIC "ORIZONT"	Engleză	0	0	0	0	3	3	4	0	0	0	0	6,10
UTA GĂGĂUZIA	LICEUL TEORETIC "V.MOȘCOV"	Rusă	0	0	0	0	3	5	1	1	0	0	0	6,00
UTA GĂGĂUZIA	Liceul Teoretic Nr. 2	Rusă	0	0	1	2	3	2	3	1	0	0	0	5,58
UTA GĂGĂUZIA	LICEUL TEORETIC RAIONAL "M.GUBOGLO"	Rusă	0	0	0	0	2	11	15	6	0	0	0	6,74
CHIRSOVA	Liceul Teoretic "M.I. TUZLOV"	Rusă	0	0	0	0	11	8	12	2	0	0	0	6,15
UTA GĂGĂUZIA	LICEUL TEORETIC CIOC-MAIDAN	Rusă	0	0	1	1	6	5	2	2	0	0	0	5,71
UTA GĂGĂUZIA	LICEUL TEORETIC CIȘMICHIOI	Rusă	0	0	1	1	6	3	3	1	0	0	0	5,60
UTA GĂGĂUZIA	LICEUL REGIONAL-INTERNAT SPORTIV	Rusă	0	0	0	1	7	4	0	0	0	0	0	5,25
COMRAT	LICEUL TEORETIC "D.MAVRODI"	Rusă	0	0	1	0	6	4	1	0	0	0	0	5,33
COMRAT	LICEUL TEORETIC "G.A.GAIDARJI"	Rusă	0	0	0	0	2	11	6	5	2	0	0	6,77
COMRAT	LICEUL TEORETIC "N.TRETIACOV"	Rusă	0	0	0	1	2	6	2	2	0	0	0	6,15
COMRAT	LICEUL TEORETIC MUNICIPAL "D.CARACIOBAN"	Rusă	0	0	0	0	2	5	5	6	0	0	0	6,83

UTA GĂGĂUZIA	LICEUL MOLDO-TURC "S.DEMIREL"	Engleză	0	0	0	0	4	9	9	5	0	0	6,56
CONGAZ													
UTA GĂGĂUZIA	LICEUL TEORETIC CONGAZ	Rusă	0	0	0	3	13	13	5	0	1	0	5,69
CONGAZ													
UTA GĂGĂUZIA	LICEUL TEORETIC "BORIS IANACOGLO"	Rusă	0	0	0	3	9	9	3	0	0	0	5,50
COPCEAC													
UTA GĂGĂUZIA	LICEUL TEORETIC "S.I.BARANOVSKI"	Rusă	0	1	0	0	5	4	9	6	1	0	6,58
COPCEAC													
UTA GĂGĂUZIA	Liceul Teoretic DEZGHINGEA	Rusă	0	0	0	0	4	4	1	0	0	0	5,67
DEZGHINGEA													
UTA GĂGĂUZIA	Liceul Teoretic "S.P.Economov"	Rusă	0	0	1	0	1	4	4	0	0	0	6,00
ETULIA													
UTA GĂGĂUZIA	Colegiul Tehnic Agricol	Rusă	0	0	0	0	5	1	1	1	0	0	5,75
SVETL II													
UTA GĂGĂUZIA	LICEUL TEORETIC SVETL II	Rusă	0	1	1	1	1	2	3	3	0	0	5,92
SVETL II													
UTA GĂGĂUZIA	LICEUL TEORETIC TOMAI	Rusă	0	0	0	0	5	5	1	1	0	0	5,83
TOMAI													
UTA GĂGĂUZIA	LICEUL TEORETIC "A. DOLJENKO"	Rusă	0	0	0	0	5	11	15	5	0	0	6,56
VULCĂNEȘTI													
Total Limba și literatura rusă (R.A.S.T)			2	11	24	71	502	584	524	266	22	4	6,18
			0	0	0	1	10	15	17	9	1	0	6,49

Limba și literatura rusă (U)

Raion	Instituția de învățământ	Limba de instruire	Nota 1	Nota 2	Nota 3	Nota 4	Nota 5	Nota 6	Nota 7	Nota 8	Nota 9	Nota 10	Media
ANENII NOI	Instituție Publică Liceul Teoretic Rus "A.Pușkin"	Rusă	0	0	0	0	4	7	3	1	0	0	6,07
ANENII NOI													
BASARABEASCA	LICEUL TEORETIC "ALEXANDR PUȘKIN"	Rusă	0	0	0	0	3	5	1	2	0	0	6,18
BASARABEASCA													
BĂLȚI	Instituția de Onvțământ Privat LICEUL"ELITEX"	Rusă	0	0	1	1	1	0	0	0	0	0	4,00
BĂLȚI													
BĂLȚI	LICEUL TEORETIC "A.PUȘKIN"	Rusă	0	0	1	1	12	8	3	1	0	0	5,54
BĂLȚI													
BĂLȚI	LICEUL TEORETIC "D.CANTEMIR"	Rusă	0	0	0	0	5	7	5	2	0	0	6,21
BĂLȚI													
BĂLȚI	LICEUL TEORETIC "M.GORKI"	Rusă	0	0	0	0	9	8	1	0	0	0	5,56
BĂLȚI													
BĂLȚI	LICEUL TEORETIC "N.GOGOL"	Rusă	0	0	0	2	9	7	7	5	0	1	6,26
BĂLȚI													
BĂLȚI	LICEUL TEORETIC "ȘTEFAN CEL MARE"	Rusă	0	0	0	0	6	10	5	1	1	0	6,17
BĂLȚI													
BĂLȚI	LICEUL TEORETIC "V.MAIAKOVSKI"	Rusă	0	0	1	2	7	6	1	1	0	0	5,39
BĂLȚI													
BĂLȚI	LICEUL TEORETIC "M.LOMONOSOV"	Rusă	0	0	0	0	3	8	8	3	1	0	6,61
BĂLȚI													
BRICENI	Liceul Teoretic "T.Șevenco" Briceni	Rusă	0	2	0	4	6	1	2	1	0	0	4,88
BRICENI													
BRICENI	Liceul Teoretic Tețcani	Rusă	0	0	1	1	5	5	6	0	0	0	5,78
TEȚCANI													
CAHUL	Colegiul Industrial – Pedagogic	Rusă	0	0	0	0	3	5	2	1	0	0	6,09
CAHUL													
CAHUL	Liceul Teoretic "D. Cantemir"	Rusă	0	0	0	0	4	4	1	0	0	0	5,67
CAHUL													
CAHUL	Liceul Teoretic "P.Rumeanjev"	Rusă	0	0	0	0	12	4	3	0	0	0	5,53
CAHUL													
CĂLĂRAȘI	Liceul Teoretic "Mihail Sadoveanu"	Rusă	0	0	0	0	5	2	1	0	0	0	5,50
CĂLĂRAȘI													
CĂLĂRAȘI	Liceul Teoretic Hîrjauca	Rusă	0	0	2	1	9	1	1	0	0	0	4,86
HÎRJAUCA													
CHIȘINĂU	LICEUL TEORETIC "BOGDAN PETRICEICU HAȘDEU"	Rusă	0	0	0	1	6	2	10	2	0	0	6,29
BOTANICA CHIȘINĂU													
CHIȘINĂU	Liceul Teoretic "Mihail Grecu"	Rusă	0	0	3	3	23	24	11	4	0	0	5,72
BOTANICA CHIȘINĂU													
CHIȘINĂU	Liceul Teoretic "P.Movilă"	Rusă	0	1	0	5	13	10	8	2	0	0	5,62
BOTANICA CHIȘINĂU													
CHIȘINĂU	Liceul Teoretic "Ramban" ORT	Rusă	0	0	1	1	1	4	5	4	0	0	6,44
BOTANICA CHIȘINĂU													
CHIȘINĂU	Liceul Teoretic cu profil sportiv nr.3	Rusă	0	1	2	0	14	3	3	0	0	0	5,09
BOTANICA CHIȘINĂU													
CHIȘINĂU	Liceul teoretic seral nr.2	Rusă	0	1	3	4	24	11	7	3	0	0	5,40
BOTANICA CHIȘINĂU													
CHIȘINĂU	Instituția Privată de Onvțământ Liceul Teoretic "ORIZONT"	Engleză	0	0	0	0	1	0	0	0	0	0	5,00
BUIUCANI CHIȘINĂU													
CHIȘINĂU	Instituția Publică Liceul Teoretic "Alexandr Pușkin"	Rusă	0	0	0	0	3	4	9	15	3	0	7,32
BUIUCANI CHIȘINĂU													
CHIȘINĂU	Liceul "Evrica"	Rusă	0	0	0	0	2	2	2	1	0	0	6,29
BUIUCANI CHIȘINĂU													
CHIȘINĂU	Liceul Teoretic "Antioh Cantemir"	Rusă	0	0	0	0	6	6	9	8	0	0	6,66
BUIUCANI CHIȘINĂU													
CHIȘINĂU	Liceul Teoretic "Anton Cehov"	Rusă	0	0	0	2	6	7	5	1	0	0	5,86
BUIUCANI CHIȘINĂU													
CHIȘINĂU	Liceul Teoretic "I.S.Neciu-Levițchi"	Rusă	0	0	0	1	14	12	4	3	0	0	5,82
BUIUCANI CHIȘINĂU													
CHIȘINĂU	Liceul Teoretic "N.V.Gogol"	Rusă	0	0	0	1	6	9	19	6	0	0	6,56
BUIUCANI CHIȘINĂU													
CHIȘINĂU	Liceul "M. Koțiubinski"	Rusă	0	0	0	0	6	13	9	10	2	0	6,72
CENTRU CHIȘINĂU													
CHIȘINĂU	Liceul Teoretic "Titu Maiorescu"	Rusă	0	0	0	0	2	5	4	0	0	0	6,18
CENTRU CHIȘINĂU													
CHIȘINĂU	Liceul Teoretic "Vasile Lupu"	Rusă	0	0	1	2	14	5	1	0	0	0	5,13
CENTRU CHIȘINĂU													
CHIȘINĂU	Liceul teoretic seral nr.1	Rusă	0	2	1	2	8	4	4	3	0	0	5,46
CENTRU CHIȘINĂU													
CHIȘINĂU	CENTRU EXTERNAT 3	Rusă	0	0	1	3	7	6	2	2	1	0	5,68
CHIȘINĂU													
CHIȘINĂU	Colegiul Internațional de Administrare și Business	Rusă	0	0	0	1	1	7	5	3	0	0	6,47
CHIȘINĂU													
CHIȘINĂU	Universitatea de Stat din Moldova	Rusă	0	0	0	1	8	8	9	1	0	0	6,04
CHIȘINĂU													
CHIȘINĂU	Universitatea de Stat din Tiraspol	Rusă	0	0	0	0	1	1	0	0	0	0	5,50
CHIȘINĂU													
CHIȘINĂU	Universitatea Liberă Internațională din Moldova	Rusă	0	0	0	0	3	8	4	0	0	0	6,07
CHIȘINĂU													
CHIȘINĂU	Universitatea Pedagogică de Stat "I.Creangă"	Rusă	0	0	0	0	2	1	1	0	0	0	5,75
CHIȘINĂU													
CHIȘINĂU	Liceul Teoretic "Dacia"	Rusă	0	0	0	0	7	5	7	0	0	0	6,00
CIOCANA CHIȘINĂU													
CHIȘINĂU	Liceul Teoretic "Olimp"	Rusă	0	0	0	1	9	15	13	8	2	0	6,50
CIOCANA CHIȘINĂU													

CHISINĂU	Liceul "N.Milescu Spătarul"	Rusă	0	0	0	0	3	11	6	5	0	0	6,52
RISCANI CHISINĂU													
CHISINĂU	Liceul "Svetoci"	Rusă	0	0	0	0	4	4	5	1	0	0	6,21
RISCANI CHISINĂU													
CHISINĂU	Liceul Tehnologic Resurse Educaționale și Trayning Tehnologic "B.Z.Herlii"	Rusă	0	0	0	0	2	3	5	3	0	0	6,69
RISCANI CHISINĂU													
CHISINĂU	Liceul Teoretic "Academia Copiilor"	Rusă	0	0	0	1	5	6	6	3	0	0	6,24
RISCANI CHISINĂU													
CHISINĂU	LICEUL TEORETIC "ALECU RUSSO"	Rusă	0	0	0	0	3	8	15	17	1	0	7,11
RISCANI CHISINĂU													
CHISINĂU	Liceul Teoretic "Kiril și Metodii"	Rusă	0	0	0	0	5	7	7	4	1	0	6,54
RISCANI CHISINĂU													
CHISINĂU	Liceul Teoretic "Matei Basarab"	Rusă	0	0	1	3	9	6	8	2	0	0	5,79
RISCANI CHISINĂU													
CHISINĂU	Liceul Teoretic "Mihail Lomonosov"	Rusă	0	0	0	1	11	13	3	1	0	0	5,72
RISCANI CHISINĂU													
CHISINĂU	Liceul Teoretic "Natalia Gheorghiu"	Rusă	0	0	0	1	3	11	2	3	0	0	6,15
RISCANI CHISINĂU													
CHISINĂU	Liceul Teoretic bulgar "Vasil Levski"	Rusă	0	0	0	0	4	3	1	2	0	0	6,10
RISCANI CHISINĂU													
CIMIȘLIA	Instituția Publică LICEUL TEORETIC "ALEXANDR PUȘKIN"	Rusă	0	0	0	0	3	7	4	0	0	0	6,07
CIMIȘLIA													
CRUIȘENI	Liceul Teoretic CIMIȘENI	Rusă	0	0	0	0	4	5	5	1	0	0	6,20
CIMIȘENI													
DONDUȘENI	Liceul Teoretic "A. Pușkin"	Rusă	0	1	1	0	5	8	10	0	0	0	5,92
DONDUȘENI													
DROCHIA	Instituția Publică Liceul rus nr.3	Rusă	0	0	1	0	3	6	5	1	0	0	6,06
DROCHIA													
DUBĂSARI	Liceul Teoretic "Mihai Eminescu"	Rusă	0	0	0	0	5	3	2	0	0	0	5,70
DUBĂSARI													
EDINEȚ	Instituție Publică Liceul Teoretic Brătușeni	Rusă	0	0	0	0	1	5	2	0	1	0	6,44
BRĂTUȘENI													
EDINEȚ	Instituție Publică Liceul Teoretic "Dimitrie Cantemir"	Rusă	0	0	0	0	2	5	3	1	0	0	6,27
EDINEȚ													
EDINEȚ	Instituție Publică Liceul Teoretic "V.Suhomlinski"	Rusă	0	0	0	1	9	7	1	0	0	0	5,44
EDINEȚ													
FĂLEȘTI	INSTITUȚIA PUBLICĂ LICEUL TEORETIC "A.PUȘKIN"	Rusă	0	0	0	0	6	7	2	1	0	0	5,88
FĂLEȘTI													
FLOREȘTI	Liceul Teoretic "A. Cehov"	Rusă	0	0	0	0	1	1	0	0	0	0	5,50
FLOREȘTI													
FLOREȘTI	Liceul Teoretic "M. Eminescu"	Rusă	0	0	0	1	2	1	1	1	1	0	6,29
GHIHDEȘTI													
GLODENI	LICEUL TEORETIC DANU	Rusă	0	0	2	1	2	2	1	1	0	0	5,22
DANU													
GLODENI	LICEUL TEORETIC "LEV TOLSTOI"	Rusă	0	0	0	3	7	6	7	1	0	0	5,83
GLODENI													
GLODENI	LICEUL TEORETIC STURZOVCA	Rusă	0	2	0	0	12	4	2	0	0	0	5,10
STURZOVCA													
HÎNCEȘTI	Liceul Teoretic "Dimitrie Cantemir"	Rusă	0	1	1	0	10	2	6	0	0	0	5,45
CRASNOARMEISCOE													
LEOVA	Liceul Teoretic "Lev Tolstoi"	Rusă	0	0	0	1	10	6	0	1	0	0	5,44
LEOVA													
OCNIȚA	LICEUL TEORETIC "GHEORGHE BIRUTORUL"	Rusă	0	0	0	0	3	2	0	0	1	0	6,00
OCNIȚA													
REZINA	Liceul Teoretic "A. Pușkin"	Rusă	0	0	0	1	6	2	1	0	0	0	5,30
REZINA													
RISCANI	LICEUL TEORETIC "CONSTANTIN POPOVICI"	Rusă	0	0	1	0	12	7	4	0	0	0	5,54
NIHORENI													
RISCANI	Colegiul Agroindustrial	Rusă	0	0	0	0	3	3	4	2	0	0	6,42
RISCANI													
RISCANI	LICEUL TEORETIC "DIMITRIE CANTEMIR"	Rusă	0	0	2	2	6	2	2	0	0	0	5,00
RISCANI													
ȘINGEREI	LICEUL TEORETIC "LUCEAFĂRUL"	Rusă	0	0	0	1	3	2	2	1	0	0	5,89
BIRUINȚA													
ȘINGEREI	LICEUL TEORETIC "D.CANTEMIR"	Rusă	0	0	0	3	6	4	5	2	0	0	5,85
ȘINGEREI													
SOROCA	Colegiul Pedagogic "Mihai Eminescu"	Rusă	0	0	1	1	12	6	1	1	0	0	5,36
SOROCA													
STRĂȘENI	INSTITUȚIA PUBLICĂ LICEUL TEORETIC "NICOLAI NEKRASOV"	Rusă	0	0	1	0	1	1	4	0	0	1	6,50
STRĂȘENI													
STEFAN VODĂ	LICEUL TEORETIC RUS "DM. CANTEMIR"	Rusă	0	0	0	0	4	3	1	0	0	0	5,62
STEFAN VODA													
TARACLIA	LICEUL TEORETIC CIUMAI	Rusă	0	0	0	0	4	1	2	3	0	0	6,40
CIUMAI													
TARACLIA	LICEUL TEORETIC "IVAN VAZOV"	Rusă	0	1	2	3	23	7	9	7	0	0	5,69
TARACLIA													
TARACLIA	LICEUL TEORETIC TVARDIȚA	Rusă	0	0	1	0	2	4	6	3	0	0	6,44
TVARDIȚA													
TARACLIA	LICEUL TEORETIC "HRISTO BOTEV" s. Valea Perjei	Rusă	0	0	0	3	12	3	1	0	0	0	5,11
VALEA PERJEI													
UNGHENI	LICEUL TEORETIC "A. MATEVICI"	Rusă	0	0	0	0	8	5	0	1	0	0	5,57
PÎRLIȚA													
UNGHENI	LICEUL TEORETIC "A. PUȘKIN"	Rusă	0	0	0	0	7	5	2	0	0	0	5,64
UNGHENI													
UTA GĂGĂUZIA	LICEUL TEORETIC "D.CELENGHIR"	Rusă	0	0	0	0	3	3	4	1	0	0	6,27
AVDARMA													
UTA GĂGĂUZIA	LICEUL TEORETIC CAZACLIA	Rusă	0	0	0	0	4	3	6	4	2	0	6,84
CAZACLIA													
UTA GĂGĂUZIA	FILIALA CEADIR-LUNGA A LICEUL TEORETIC "ORIZONT"	Engleză	0	0	0	0	2	5	0	0	0	0	5,71
CEADIR-LUNGA													
UTA GĂGĂUZIA	LICEUL TEORETIC "V.MOȘCOV"	Rusă	0	0	0	0	6	8	2	2	0	0	6,00
CEADIR-LUNGA													
UTA GĂGĂUZIA	LICEUL TEORETIC RAIONAL "M.GUBOGLO"	Rusă	0	0	0	1	7	7	5	5	0	0	6,24
CEADIR-LUNGA													
UTA GĂGĂUZIA	LICEUL TEORETIC "D.MAVRODI"	Rusă	0	1	0	1	8	0	1	0	0	0	4,82
COMRAT													
UTA GĂGĂUZIA	LICEUL TEORETIC "G.A.GAJDARJI"	Rusă	0	0	0	0	2	6	9	5	0	0	6,77
COMRAT													
UTA GĂGĂUZIA	LICEUL TEORETIC "N.TRETIACOV"	Rusă	0	0	0	3	6	2	3	0	0	0	5,36
COMRAT													
UTA GĂGĂUZIA	LICEUL TEORETIC MUNICIPAL "D.CARACIOBAN"	Rusă	0	0	0	1	6	6	5	0	0	0	5,83
COMRAT													
UTA GĂGĂUZIA	LICEUL TEORETIC "BORIS IANACOGLU"	Rusă	0	0	1	1	5	0	0	1	0	0	5,00
COPCEAC													
UTA GĂGĂUZIA	LICEUL TEORETIC "S.I.BARANOVSKI"	Rusă	0	0	0	1	4	5	3	3	0	0	6,19
COPCEAC													
UTA GĂGĂUZIA	LICEUL TEORETIC "A. DOLJENKO"	Rusă	0	0	0	0	6	4	5	1	0	0	6,06
VULCĂNEȘTI													
Total Limba și literatura rusă (U)		Rusă	0	13	33	75	589	508	397	185	17	2	5,96
		Engleză	0	0	0	0	3	5	0	0	0	0	5,62

Limba și literatura ucraineană (R)

Raion	Instituția de învățământ	Limba de instruire	Nota 1	Nota 2	Nota 3	Nota 4	Nota 5	Nota 6	Nota 7	Nota 8	Nota 9	Nota 10	Media
EDINEȚ	Instituție Publică Liceul Teoretic "V.Suhomlinski"	Rusă	0	0	0	0	0	3	4	6	1	0	7,36
EDINEȚ		Rusă	0	0	0	0	0	3	4	6	1	0	7,36
Total Limba și literatura ucraineană (R)		Rusă	0	0	0	0	0	3	4	6	1	0	7,36

Limba și literatura ucraineană (U)

Raion	Instituția de învățământ	Limba de instruire	Nota 1	Nota 2	Nota 3	Nota 4	Nota 5	Nota 6	Nota 7	Nota 8	Nota 9	Nota 10	Media
BRICENI	Liceul Teoretic "T.Șevenco" Briceni	Rusă	0	0	0	1	0	1	6	5	1	1	7,40
BRICENI	Liceul Teoretic Tețcani	Rusă	0	0	0	0	2	2	7	4	2	1	7,28
CHÎȘINĂU	Liceul Teoretic "P.Movilă"	Rusă	0	0	0	0	4	7	7	5	0	0	6,57
BOTANICA CHÎȘINĂU	Liceul Teoretic "I.S.Neciu-Levițchi"	Rusă	0	0	0	0	3	5	6	2	0	0	6,44
CHÎȘINĂU	Liceul "M. Kojiubinski"	Rusă	0	0	0	0	0	1	7	15	1	0	7,67
CENTRU CHÎȘINĂU	Instituție Publică Liceul Teoretic "V.Suhomlinski"	Rusă	0	0	0	0	0	10	6	1	0	1	6,67
EDINEȘI	LICEUL TEORETIC "CONSTANTIN POPOVICI"	Rusă	0	0	0	0	2	6	7	9	0	0	6,96
NIHORENI	LICEUL TEORETIC "CONSTANTIN POPOVICI"	Rusă	0	0	0	1	11	32	46	41	4	3	7,01
Total Limba și literatura ucraineană (U)		Rusă	0	0	0	1	11	32	46	41	4	3	7,01

Limba și literatura ucraineană (U) - limbă de instruire

Raion	Instituția de învățământ	Limba de instruire	Nota 1	Nota 2	Nota 3	Nota 4	Nota 5	Nota 6	Nota 7	Nota 8	Nota 9	Nota 10	Media
BRICENI	Colegiul Pedagogic "Gh.Asachi"	Ucraineană	0	0	0	0	2	2	10	3	0	0	6,82
LIPCANI	Colegiul Pedagogic "Gh.Asachi"	Ucraineană	0	0	0	0	2	2	10	3	0	0	6,82
Total Limba și literatura ucraineană (U) - limbă de instruire		Ucraineană	0	0	0	0	2	2	10	3	0	0	6,82

Limba turcă (U.R.A.S.T)

Raion	Instituția de învățământ	Limba de instruire	Nota 1	Nota 2	Nota 3	Nota 4	Nota 5	Nota 6	Nota 7	Nota 8	Nota 9	Nota 10	Media
CHÎȘINĂU	Instituția Privată de Învățământ Liceul Teoretic "ORIZONT"	Engleză	0	0	0	0	3	2	4	14	6	7	8,08
BUIUCANI CHÎȘINĂU	Instituția Privată de Învățământ Liceul Teoretic "ORIZONT"	Engleză	0	0	0	0	0	2	0	7	5	5	8,58
CHÎȘINĂU	FILIALA CEADIR-LUNGA A LICEUL TEORETIC "ORIZONT"	Engleză	0	0	0	0	0	2	1	7	1	1	7,83
UTA GĂGĂUZIA	LICEUL MOLDO-TURC "S.DEMIREL"	Engleză	0	0	0	0	2	2	12	9	1	0	7,19
CEADIR-LUNGA	LICEUL MOLDO-TURC "S.DEMIREL"	Engleză	0	0	0	0	2	2	12	9	1	0	7,19
CONGAZ	LICEUL MOLDO-TURC "S.DEMIREL"	Engleză	0	0	0	0	5	8	17	37	13	13	7,90
Total Limba turcă (U.R.A.S.T)		Engleză	0	0	0	0	5	8	17	37	13	13	7,90

Matematica (R)

Raion	Instituția de învățământ	Limba de instruire	Nota 1	Nota 2	Nota 3	Nota 4	Nota 5	Nota 6	Nota 7	Nota 8	Nota 9	Nota 10	Media
ANENII NOI	Instituție Publică Liceul Teoretic "Andrei Straiță"	Română	0	7	11	3	13	4	0	0	0	0	3,89
ANENII NOI	Instituție Publică Liceul Teoretic "Mihai Eminescu"	Română	0	0	1	5	4	4	3	2	0	0	5,47
ANENII NOI	Instituție Publică Liceul Teoretic Rus "A.Puşkin"	Rusă	0	1	1	3	4	5	1	0	0	0	4,93
ANENII NOI	Instituție Publică Liceul Teoretic "Anton Guzun"	Română	0	5	6	3	7	4	0	0	0	0	3,96
ANENII NOI	Instituție Publică Liceul Teoretic Gura Bocuului	Română	1	4	2	3	1	0	0	0	0	0	2,91
ANENII NOI	Instituție Publică Liceul Teoretic "Ion Creangă"	Română	0	2	2	2	3	3	2	0	0	0	4,64
HORBOVĂŢ	Instituție Publică Liceul Teoretic "EMIL NICULA"	Română	0	4	5	4	4	1	4	3	0	0	4,68
ANENII NOI	Instituție Publică Liceul Teoretic "Olimp"	Română	1	2	6	2	4	2	1	0	0	0	3,89
PUHĂCENI	Instituție Publică Liceul Teoretic Varnița	Română	0	0	2	7	1	2	2	0	0	0	4,64
ANENII NOI	LICEUL TEORETIC "CONSTANTIN STERE"	Română	0	2	5	1	8	0	2	0	0	0	4,28
BĂȘARABEASCA	LICEUL TEORETIC "ALEXANDR PUȘKIN"	Rusă	0	2	2	2	6	1	1	0	0	0	4,36
BĂȘARABEASCA	LICEUL TEORETIC "MATEI BĂȘARAB"	Română	0	3	2	1	4	2	0	0	0	0	4,00
BĂȘARABEASCA	LICEUL TEORETIC "N.V.GOGOL"	Rusă	2	4	2	0	0	1	0	0	0	0	2,44
BĂȘARABEASCA	LICEUL TEORETIC "ȘTEFAN CEL MARE"	Română	0	3	0	0	0	0	0	0	0	0	2,00
CĂRĂBETOVCA	LICEUL TEORETIC "MIHAI EMINESCU"	Română	0	1	0	0	1	0	0	0	0	0	3,50
BĂȘARABEASCA	LICEUL TEORETIC "MIHAI EMINESCU"	Română	0	1	0	0	1	0	0	0	0	0	3,50
SADACLIA	Colegiul de Industrie Ușoară	Română	7	42	10	2	1	2	0	0	0	0	2,28
BĂLȚI	Colegiul de Industrie Ușoară	Rusă	2	6	3	1	1	1	0	0	0	0	2,71
BĂLȚI	Colegiul de Medicină	Română	2	14	17	6	8	4	0	0	0	0	3,31
BĂLȚI	Colegiul de Medicină	Rusă	0	3	3	4	3	1	1	1	0	0	4,19
BĂLȚI	Colegiul Internațional de Administrare și Business	Română	2	5	3	1	0	0	0	0	0	0	2,27
BĂLȚI	Colegiul Internațional de Administrare și Business	Rusă	1	1	0	0	1	0	0	0	0	0	2,67
BĂLȚI	Colegiul Politehnic	Rusă	3	36	7	6	5	3	1	0	0	0	2,79
BĂLȚI	Colegiul Politehnic	Română	7	36	19	3	4	0	0	1	0	0	2,51
BĂLȚI	Colegiul Tehnic Feroviar	Rusă	0	1	0	0	1	0	0	0	0	0	3,50
BĂLȚI	Colegiul Tehnic Feroviar	Română	0	7	6	7	7	3	0	0	0	0	3,77
BĂLȚI	Instituția de Onvățământ Privat LICEUL "ELITEX"	Română	0	2	1	0	0	0	0	0	0	0	2,33
BĂLȚI	LICEUL TEORETIC "A.I.CUZA"	Română	0	0	1	0	0	0	0	0	0	0	3,00
BĂLȚI	LICEUL TEORETIC "A.PUȘKIN"	Rusă	0	2	1	5	5	5	3	1	0	0	5,05
BĂLȚI	LICEUL TEORETIC "B.P.HAȘDEU"	Română	0	2	6	8	8	5	2	2	0	0	4,67
BĂLȚI	LICEUL TEORETIC "D.CANTEMIR"	Rusă	0	2	3	2	8	3	4	1	0	0	5,00
BĂLȚI	LICEUL TEORETIC "G.COȘBUC"	Română	0	4	1	3	5	1	1	2	0	0	4,53
BĂLȚI	LICEUL TEORETIC "L.BLAGA"	Română	1	0	3	6	3	4	7	0	0	0	5,08
BĂLȚI	LICEUL TEORETIC "M.EMINESCU"	Română	0	0	2	3	19	22	14	16	2	0	6,27
BĂLȚI	LICEUL TEORETIC "M.GORKI"	Rusă	0	4	7	4	9	0	0	2	0	0	4,08
BĂLȚI	LICEUL TEORETIC "N.GOGOL"	Rusă	0	4	4	6	6	8	3	2	1	0	4,94
BĂLȚI	LICEUL TEORETIC "ȘTEFAN CEL MARE"	Rusă	0	2	2	3	7	2	1	0	0	0	4,47
BĂLȚI	LICEUL TEORETIC "V.ALECSANDRI"	Română	1	2	8	7	21	4	7	1	0	0	4,76

BĂLȚI	LICEUL TEORETIC "V.MAIKOVSKI"	Rusă	1	4	6	7	0	1	0	0	0	0	3,21
BĂLȚI	LICEUL TEORETIC "M.LOMONOSOV"	Rusă	0	2	2	2	7	3	1	1	0	0	4,78
BĂLȚI	Liceul Teoretic Republican "Ion Creangă"	Română	1	5	7	5	5	5	1	1	0	1	4,26
BENDER	Liceul Teoretic "Alexandru cel Bun"	Română	0	0	0	3	11	9	4	0	0	0	5,52
BRICENI	Liceul Teoretic Beleavinți	Rusă	0	14	3	1	2	0	0	0	0	0	2,55
BELEAVINȚI	Liceul Teoretic Beleavinți	Română	2	5	2	1	1	0	0	0	0	0	2,45
BRICENI	Liceul Teoretic "Grigore Vieru"	Română	1	4	9	5	3	0	2	1	0	0	3,72
BRICENI	Liceul Teoretic nr.1 Briceni	Rusă	1	4	6	4	2	2	1	0	0	0	3,60
BRICENI	Liceul Teoretic Corjeuți	Română	2	3	2	0	1	1	0	0	0	0	2,78
CORJEUȚI	Liceul Teoretic Cotujeni	Română	4	12	3	0	0	1	1	1	0	0	2,64
BRICENI	Liceul Teoretic Grimăncăuți	Română	3	4	6	3	2	1	0	0	0	0	3,00
GRIMĂNCĂUȚI	Liceul Teoretic Larga	Română	3	7	5	6	3	1	1	0	0	0	3,23
BRICENI	Liceul Teoretic Lipcani	Română	3	12	5	3	4	1	1	0	0	0	3,00
LIPCANI	Liceul Teoretic Tabani	Română	3	5	8	3	2	1	0	0	0	0	2,95
BRICENI	Liceul Teoretic Tețcani	Rusă	0	7	5	0	1	0	0	0	0	0	2,62
TEȚCANI	Liceul Teoretic Trebișăuți	Română	3	18	11	4	4	3	0	0	0	0	2,93
BRICENI	Liceul Teoretic "A.Mateevici"	Română	0	1	1	0	0	0	0	0	0	0	2,50
TREBIȘĂUȚI	Liceul Teoretic "G.Coșbuc"	Română	0	1	1	4	7	2	1	0	0	0	4,69
CAHUL	Colegiul de Medicină	Rusă	0	5	3	4	2	2	0	0	0	0	3,56
CAHUL	Colegiul de Medicină	Română	2	11	6	6	8	2	0	0	0	0	3,37
CAHUL	Colegiul Industrial - Pedagogic	Română	4	22	26	16	7	2	1	2	0	0	3,25
CAHUL	Colegiul Industrial - Pedagogic	Rusă	0	9	10	4	5	1	0	0	0	0	3,28
CAHUL	Liceul Teoretic "D. Cantemir"	Rusă	0	6	6	1	4	1	0	0	0	0	3,33
CAHUL	Liceul Teoretic "I.Creangă"	Română	0	1	3	2	6	6	5	1	0	0	5,33
CAHUL	Liceul Teoretic "Ioan Vodă"	Română	1	5	8	9	7	5	5	2	0	0	4,45
CAHUL	Liceul Teoretic "M.Eminescu"	Română	0	3	4	4	5	2	2	4	0	0	4,88
CAHUL	Liceul Teoretic "P.Rumeanțev"	Rusă	0	0	6	2	2	3	2	2	4	0	5,71
CAHUL	Liceul Teoretic "V. Alecsandri"	Română	0	0	1	0	6	8	2	1	0	0	5,72
COLIBAȘI	Liceul Teoretic "Igor Crețu"	Română	0	1	1	3	0	0	0	0	0	0	3,40
GĂVANOASA	Liceul Teoretic "M.Sadoveanu"	Română	0	0	1	1	3	5	3	0	0	0	5,62
GIURGIULEȘTI	Liceul Teoretic "V. Corolenco"	Rusă	1	6	4	2	1	1	0	0	0	0	2,93
CAHUL	Liceul Teoretic "Mihai Eminescu"	Română	0	2	3	2	12	7	2	2	0	0	5,10
SLOBOZIA MARE	Liceul Teoretic "Ion Creangă"	Română	0	0	1	0	1	0	0	0	0	0	4,00
ZIRNEȘTI	Instițuția publică Liceul Teoretic "D.Cantemir"	Română	0	0	3	4	13	10	0	1	0	0	5,10
CANTEMIR	Instițuția publică Liceul Teoretic "Nicolae Mihai"	Rusă	0	0	0	0	1	0	0	0	0	0	5,00
CIOBALACCIA	Instițuția publică Liceul Teoretic "Nicolae Mihai"	Română	0	1	3	4	7	1	0	0	0	0	4,25
CANTEMIR	Instițuția publică Liceul Teoretic "Valeriu Hanganu"	Română	1	6	8	5	5	2	0	0	0	0	3,48
COCULIA	Instițuția publică Liceul Teoretic "Vasile Pârvan"	Română	0	1	7	2	9	2	1	0	0	0	4,32
CANTEMIR	Liceul Teoretic "Ștefan cel Mare"	Română	0	2	1	1	0	0	0	0	0	0	2,75
GOTEȘTI	Liceul Teoretic "Mihail Sadoveanu"	Română	0	1	1	4	6	0	2	6	0	0	5,65
CĂLĂRAȘI	Liceul Teoretic "Vasile Alecsandri"	Română	1	3	4	3	5	3	4	1	0	0	4,58
CĂLĂRAȘI	Liceul Teoretic Pitușca	Română	0	4	9	1	3	1	0	0	0	0	3,33
CĂLĂRAȘI	Liceul Teoretic "Mihai Eminescu"	Română	0	0	6	0	8	4	2	1	1	0	5,14
SİPOTENI	Liceul Teoretic "Grigore Vieru"	Română	0	6	3	3	4	1	0	0	0	0	3,47
CĂLĂRAȘI	LICEUL TEORETIC "A.MATEEVICI"	Română	0	0	1	3	5	7	3	0	0	0	5,42
CAȘENI	LICEUL TEORETIC "A.MATEEVICI"	Română	0	1	1	3	20	10	1	8	1	0	5,71
CAȘENI	LICEUL TEORETIC "A.PUȘKIN"	Rusă	1	0	0	5	5	3	0	0	0	0	4,57
CAȘENI	LICEUL TEORETIC "D.CANTEMIR"	Română	3	6	2	3	3	2	0	0	0	0	3,16
CAȘENI	LICEUL TEORETIC "M.EMINESCU"	Română	0	0	2	1	6	8	5	3	1	0	6,00
CAȘENI	LICEUL TEORETIC "M.VITEAZUL"	Română	0	2	3	3	6	2	1	0	0	0	4,35
CHIRCĂIEȘTI	LICEUL TEORETIC "V.ALECSANDRI"	Română	0	0	1	0	0	0	0	0	0	0	3,00
CAȘENI	LICEUL TEORETIC "M.SADOVEANU"	Română	0	2	6	5	0	0	0	1	0	0	3,57
COPANCA	LICEUL TEORETIC "M.MANOLE"	Română	0	1	2	2	8	1	1	0	0	0	4,60
CAȘENI	LICEUL TEORETIC "ȘTEFAN CEL MARE ȘI SFÎNT"	Română	0	1	4	3	10	3	2	0	0	0	4,70
TARACLIA	LICEUL TEORETIC "P.ERHAN"	Română	0	1	0	2	3	3	4	2	1	0	6,00
CAȘENI	LICEUL TEORETIC "A.MATEEVICI"	Română	1	0	6	8	0	0	3	0	0	0	4,00
ZAIM	Instițuția Publică Liceul Teoretic "Grigore Vieru"	Română	0	1	7	3	16	5	2	0	0	0	4,68
CHISINĂU	Instițuția Publică Liceul Teoretic "Liviu Rebreanu"	Română	0	1	1	3	11	5	2	2	0	0	5,28
BĂCIOI													
CHISINĂU													
BOTANICA CHISINĂU													

CHISINĂU	Instituția Publică Liceul Teoretic "Traian"	Română	2	7	6	8	6	4	1	0	1	0	3,89
BOTANICA CHISINĂU													
CHISINĂU	Instituția Publică Liceul Teoretic "Tudor Vladimirescu"	Română	7	22	15	10	12	4	0	0	0	0	3,14
BOTANICA CHISINĂU													
CHISINĂU	Liceul "Nicolae Iorga"	Română	0	0	3	6	22	19	12	11	0	1	5,93
BOTANICA CHISINĂU													
CHISINĂU	LICEUL TEORETIC "BOGDAN PETRICEICU HAȘDEU"	Rusă	0	0	5	2	4	6	4	0	1	1	5,48
BOTANICA CHISINĂU													
CHISINĂU	LICEUL TEORETIC "DIMITRIE CANTEMIR"	Rusă	0	1	1	1	15	14	8	7	2	2	6,24
BOTANICA CHISINĂU													
CHISINĂU	LICEUL TEORETIC "IULIA HAȘDEU"	Română	2	9	16	5	20	9	6	1	3	0	4,49
BOTANICA CHISINĂU													
CHISINĂU	Liceul Teoretic "Mihai Eminescu"	Română	0	1	1	3	10	9	5	6	2	1	6,11
BOTANICA CHISINĂU													
CHISINĂU	Liceul Teoretic "Mircea cel Bătrân"	Română	0	2	4	1	0	0	0	0	0	0	2,86
BOTANICA CHISINĂU													
CHISINĂU	Liceul Teoretic "P.Movilă"	Rusă	0	1	2	1	5	2	5	7	1	0	6,21
BOTANICA CHISINĂU													
CHISINĂU	Liceul Teoretic "Pro Succes"	Română	0	0	1	0	0	0	0	0	0	0	3,00
BOTANICA CHISINĂU													
CHISINĂU	LICEUL TEORETIC "V.ALECSANDRI"	Română	0	10	13	12	17	6	1	0	0	0	3,98
BOTANICA CHISINĂU													
CHISINĂU	Liceul Teoretic cu profil de arte "Elena Alistar"	Română	0	0	1	0	0	0	0	0	0	0	3,00
BOTANICA CHISINĂU													
CHISINĂU	Liceul teoretic seral nr.2	Română	7	12	8	5	1	1	1	0	0	0	2,66
BOTANICA CHISINĂU													
CHISINĂU	Instituția Publică Liceul Teoretic "Toader Bubuog"	Română	6	14	2	4	1	2	0	0	0	0	2,52
BUBUIECI													
CHISINĂU	Instituția de Învățământ Liceul Teoretic "Elimul Nou"	Română	0	1	0	1	2	1	1	3	0	0	5,89
BUIUCANI CHISINĂU													
CHISINĂU	Instituția Privată de Învățământ Liceul Teoretic "ORIZONT"	Engleză	0	0	3	2	6	5	9	3	1	0	5,97
BUIUCANI CHISINĂU													
CHISINĂU	Instituția Publică Liceul Teoretic "Alexandr Pușkin"	Rusă	0	1	1	1	3	6	4	2	0	0	5,78
BUIUCANI CHISINĂU													
CHISINĂU	Instituția Publică Liceul Teoretic "Liviu Deleanu"	Română	0	3	4	5	6	4	6	2	1	0	5,13
BUIUCANI CHISINĂU													
CHISINĂU	Instituția Publică Liceul Teoretic "Mircea Eliade"	Română	0	0	0	0	1	2	5	8	5	4	8,04
BUIUCANI CHISINĂU													
CHISINĂU	Instituția Publică Liceul Teoretic "Onisifor Ghibu"	Română	1	5	9	6	9	5	3	0	0	0	4,16
BUIUCANI CHISINĂU													
CHISINĂU	Instituția Publică Liceul Teoretic "Spiru Haret"	Română	0	1	0	5	6	11	7	2	3	1	6,11
BUIUCANI CHISINĂU													
CHISINĂU	Liceul "Columna"	Română	0	0	0	0	1	0	0	0	0	0	5,00
BUIUCANI CHISINĂU													
CHISINĂU	LICEUL DE CREATIVITATE ȘI INVENTICĂ "PROMETEU-PRIM"	Română	0	0	1	0	1	6	6	20	8	4	7,78
BUIUCANI CHISINĂU													
CHISINĂU	Liceul Teoretic "Antioh Cantemir"	Rusă	0	2	4	9	10	9	8	6	1	1	5,58
BUIUCANI CHISINĂU													
CHISINĂU	Liceul Teoretic "Anton Cehov"	Rusă	0	1	0	0	1	0	0	0	0	0	3,50
BUIUCANI CHISINĂU													
CHISINĂU	Liceul Teoretic "Dante Alighieri"	Română	0	1	5	5	17	7	5	3	1	0	5,27
BUIUCANI CHISINĂU													
CHISINĂU	Liceul Teoretic "I.S.Neciu-Levițchi"	Rusă	0	4	0	3	1	0	0	0	0	0	3,12
BUIUCANI CHISINĂU													
CHISINĂU	Liceul Teoretic "N.V.Gogol"	Rusă	0	2	0	5	8	15	12	5	1	2	6,14
BUIUCANI CHISINĂU													
CHISINĂU	Liceul Teoretic "Petru Rareș"	Română	2	12	19	21	4	5	3	1	0	0	3,67
BUIUCANI CHISINĂU													
CHISINĂU	LICEUL TEORETIC "PRINCIPESA NATALIA DADIANI"	Română	0	0	0	0	10	7	6	5	2	0	6,40
BUIUCANI CHISINĂU													
CHISINĂU	Liceul Teoretic "Vasile Vasilache"	Română	0	7	4	6	5	6	3	2	0	0	4,48
BUIUCANI CHISINĂU													
CHISINĂU	Liceul Teoretic European	Română	1	2	1	3	5	0	0	0	0	0	3,75
BUIUCANI CHISINĂU													
CHISINĂU	Liceul Teoretic European	Rusă	0	2	2	0	1	0	0	0	0	0	3,00
BUIUCANI CHISINĂU													
CHISINĂU	Instituția de Învățământ Liceul "Litterarum"	Română	0	0	2	1	2	2	6	0	0	0	5,69
CENTRU CHISINĂU													
CHISINĂU	Instituția Publică Liceul Teoretic "Mihai Viteazul"	Română	4	9	6	2	13	15	6	8	0	0	4,90
CENTRU CHISINĂU													
CHISINĂU	Instituția Publică Liceul Teoretic "Minerva"	Română	0	4	6	6	6	2	1	0	0	0	3,96
CENTRU CHISINĂU													
CHISINĂU	Instituția Publică Liceul Teoretic "Universul"	Română	1	14	7	5	4	1	2	1	0	0	3,37
CENTRU CHISINĂU													
CHISINĂU	Liceul cu profil tehnologic pentru copii cu vederea slabă	Română	0	5	2	0	1	0	0	0	0	0	2,62
CENTRU CHISINĂU													
CHISINĂU	Liceul Teoretic "Gheorghe Asachi"	Română	3	6	6	11	41	17	17	13	6	1	5,55
CENTRU CHISINĂU													
CHISINĂU	Liceul Teoretic "Titu Maiorescu"	Rusă	0	3	2	3	9	4	3	2	1	0	5,15
CENTRU CHISINĂU													
CHISINĂU	Liceul Teoretic "Vasile Lupu"	Rusă	0	2	3	3	4	11	1	1	0	0	5,04
CENTRU CHISINĂU													
CHISINĂU	Liceul Teoretic Academician "C.Sibirschi"	Rusă	2	7	10	9	11	6	2	2	0	0	4,14
CENTRU CHISINĂU													
CHISINĂU	Liceul teoretic seral nr.1	Română	5	24	9	5	5	0	1	0	0	0	2,69
CENTRU CHISINĂU													
CHISINĂU	Academia de Studii Economice din Moldova	Română	0	3	6	3	3	0	0	0	0	0	3,40
CHISINĂU													
CHISINĂU	Academia de Studii Economice din Moldova	Rusă	2	5	15	11	9	3	2	1	0	0	3,88
CHISINĂU													
CHISINĂU	CENTRU EXTERNAT 1	Română	6	19	20	9	11	1	0	1	0	0	3,12
CHISINĂU													

CHIȘINĂU	CENTRU EXTERNAT 3	Rusă	2	6	4	6	11	4	2	0	0	0	4,09
CHIȘINĂU	Colegiul "Mondostud-Art"	Română	17	53	7	5	2	0	0	0	0	2,07	
CHIȘINĂU	Colegiul "Mondostud-Art"	Rusă	1	3	2	0	1	0	0	0	0	2,57	
CHIȘINĂU	Colegiul Cooperatist din Moldova	Rusă	1	12	4	1	2	0	0	0	0	2,55	
CHIȘINĂU	Colegiul Cooperatist din Moldova	Română	3	14	10	4	3	1	0	0	0	2,80	
CHIȘINĂU	Colegiul de Construcții	Rusă	0	8	7	6	1	1	0	0	0	3,13	
CHIȘINĂU	Colegiul de Construcții	Română	17	125	59	41	33	10	2	2	0	2,99	
CHIȘINĂU	Colegiul de Ecologie	Rusă	4	13	4	1	2	1	0	0	0	2,48	
CHIȘINĂU	Colegiul de Ecologie	Română	36	129	19	12	2	0	1	0	0	2,09	
CHIȘINĂU	Colegiul de Informatică	Rusă	1	7	6	6	8	1	1	3	2	4,34	
CHIȘINĂU	Colegiul de Informatică	Română	19	83	75	38	42	21	4	2	0	3,32	
CHIȘINĂU	Colegiul de Microelectronică și Tehnică de Calcul	Română	5	31	21	7	5	7	0	1	0	3,03	
CHIȘINĂU	Colegiul de Transporturi	Română	26	146	32	6	7	2	1	0	0	2,24	
CHIȘINĂU	Colegiul de Transporturi	Rusă	2	23	4	1	2	0	1	0	0	2,45	
CHIȘINĂU	Colegiul Financiar – Bancar "A. Diordița"	Română	3	45	65	51	85	47	17	7	2	4,32	
CHIȘINĂU	Colegiul Financiar – Bancar "A. Diordița"	Rusă	1	5	5	3	8	2	2	2	0	4,29	
CHIȘINĂU	Colegiul Internațional de Administrare și Business	Română	1	0	0	0	0	0	0	0	0	1,00	
CHIȘINĂU	Colegiul Național de Comerț al ASEM	Română	10	82	51	46	43	22	10	5	0	3,60	
CHIȘINĂU	Colegiul Național de Comerț al ASEM	Rusă	4	6	6	9	4	4	1	1	0	3,69	
CHIȘINĂU	Colegiul Național de Medicină și Farmacie "Raisa Pacalo"	Rusă	0	4	7	6	7	1	0	0	0	3,76	
CHIȘINĂU	Colegiul Național de Medicină și Farmacie "Raisa Pacalo"	Română	3	24	49	23	31	8	2	3	1	3,75	
CHIȘINĂU	Colegiul Politehnic	Română	14	82	46	27	33	7	4	1	0	3,12	
CHIȘINĂU	Colegiul Tehnic al UTM	Română	2	14	7	5	3	0	0	0	0	2,77	
CHIȘINĂU	Colegiul Tehnologic	Rusă	1	9	4	1	2	0	0	0	0	2,65	
CHIȘINĂU	Colegiul Tehnologic	Română	12	58	20	7	6	2	1	0	0	2,50	
CHIȘINĂU	Liceul Academiei de Științe a Moldovei	Română	0	0	0	0	1	7	8	11	6	7,50	
CHIȘINĂU	Liceul Teoretic Agricol al UASM	Română	3	28	27	15	12	7	3	0	0	3,40	
CHIȘINĂU	Liceul Teoretic cu Profil Real "Mihai Mariniciu"	Română	0	7	9	13	27	16	8	10	1	5,15	
CHIȘINĂU	Universitatea Agrară de Stat din Moldova	Rusă	0	1	0	1	0	0	0	0	0	3,00	
CHIȘINĂU	Universitatea Agrară de Stat din Moldova	Română	1	0	4	0	1	0	0	0	0	3,00	
CHIȘINĂU	Universitatea de Stat din Moldova	Rusă	0	3	5	3	4	0	3	0	0	4,11	
CHIȘINĂU	Universitatea de Stat din Moldova	Română	0	1	0	3	3	0	0	0	0	4,14	
CHIȘINĂU	Universitatea de Stat din Tiraspol	Română	0	4	1	2	0	0	0	0	0	2,71	
CHIȘINĂU	Universitatea Liberă Internațională din Moldova	Rusă	0	0	4	1	1	1	0	0	0	3,86	
CHIȘINĂU	Universitatea Liberă Internațională din Moldova	Română	2	1	0	1	1	1	0	0	0	3,17	
CHIȘINĂU	Universitatea Slavonă	Rusă	0	0	1	0	0	0	0	0	0	3,00	
CHIȘINĂU	Universitatea Tehnică a Moldovei	Română	0	7	11	9	5	3	0	0	0	3,60	
CHIȘINĂU	Universitatea Tehnică a Moldovei	Rusă	0	2	9	3	6	2	3	0	0	4,24	
CHIȘINĂU	Instituția Publică Liceul Teoretic "Constantin Negruzzi"	Română	0	1	3	8	7	7	2	1	0	4,90	
CHIȘINĂU	Instituția Publică Liceul Teoretic "Ginta Latină"	Română	2	1	8	8	1	3	1	1	0	3,92	
CHIȘINĂU	Instituția Publică Liceul Teoretic "Petru Zadnipro"	Română	0	1	2	6	14	4	1	7	0	5,40	
CHIȘINĂU	Liceul Teoretic "Dacia"	Rusă	0	1	2	2	5	6	2	1	0	5,21	
CHIȘINĂU	Liceul Teoretic "Gaudeamus"	Română	0	5	8	13	22	11	4	6	1	4,96	
CHIȘINĂU	Liceul Teoretic "Olimp"	Rusă	0	3	2	4	10	3	2	2	0	4,85	
CHIȘINĂU	Liceul Teoretic cu profil de arte "Mihail Berezovschi"	Română	1	2	5	7	11	17	4	2	1	5,25	
CHIȘINĂU	Liceul Teoretic "Nicolae Bălcescu"	Română	1	1	6	4	8	3	2	3	0	4,75	
CHIȘINĂU	Liceul Teoretic "Alexei Mateevici"	Română	0	0	0	1	6	6	3	1	0	5,82	
CHIȘINĂU	Instituția Privată de Învățământ Liceul Teoretic "ORIZONT"	Engleză	0	3	4	2	9	4	2	5	1	5,70	
CHIȘINĂU	Instituția Publică Liceul Teoretic "Hyperion"	Română	0	4	9	6	13	4	4	2	0	4,57	
CHIȘINĂU	Liceul Teoretic "Durlști"	Română	0	1	0	0	0	0	0	0	0	2,00	
CHIȘINĂU	Instituția Publică Liceul Teoretic "Alexandru Ioan Cuza"	Română	1	5	3	6	9	6	1	2	0	4,48	
CHIȘINĂU	Instituția Publică Liceul Teoretic "Ștefan cel Mare"	Română	0	5	1	1	11	3	1	5	2	5,34	
CHIȘINĂU	Liceul "N.Milescu Spătarul"	Rusă	0	2	3	2	8	7	7	3	0	5,64	
CHIȘINĂU	Liceul "Svetoci"	Rusă	2	5	3	1	0	2	1	1	0	3,47	
CHIȘINĂU	Liceul de Limbi Moderne și Tehnologii Informaționale "SOCRATE"	Română	0	1	0	0	1	1	0	1	0	5,25	

CHISINAU	Liceul Tehnologic Resurse Educaționale și Trayning Tehnologic "B.Z.Herli"	Rusă	0	0	1	3	5	1	2	3	0	0	5,60
RIȘCANI CHISINAU													
CHISINAU	Liceul Teoretic "G.Călinescu"	Română	0	2	6	4	13	2	2	1	0	0	4,57
RIȘCANI CHISINAU													
CHISINAU	Liceul Teoretic "George Meniu"	Română	0	3	3	0	6	5	2	0	0	0	4,68
RIȘCANI CHISINAU													
CHISINAU	Liceul Teoretic "Ion Creangă"	Română	0	1	3	5	6	13	12	8	6	0	6,31
RIȘCANI CHISINAU													
CHISINAU	Liceul Teoretic "Kiril și Metodii"	Rusă	1	7	4	2	3	3	1	1	0	0	3,77
RIȘCANI CHISINAU													
CHISINAU	Liceul Teoretic "Lucian Blaga"	Română	1	3	3	3	4	5	1	1	0	0	4,43
RIȘCANI CHISINAU													
CHISINAU	Liceul Teoretic "Matei Basarab"	Rusă	0	0	0	0	1	0	0	0	0	0	5,00
RIȘCANI CHISINAU													
CHISINAU	LICEUL TEORETIC "MIGUEL DE CERVANTES SAAVEDRA"	Română	0	2	5	3	4	9	5	1	0	0	5,10
RIȘCANI CHISINAU													
CHISINAU	Liceul Teoretic "Mihail Kogălniceanu"	Română	0	1	3	2	2	2	2	5	0	0	5,59
RIȘCANI CHISINAU													
CHISINAU	Liceul Teoretic "Mihail Lomonosov"	Rusă	0	1	0	0	0	0	0	0	0	0	2,00
RIȘCANI CHISINAU													
CHISINAU	Liceul Teoretic "Mihail Sadoveanu"	Română	0	4	8	6	10	4	1	2	0	0	4,37
RIȘCANI CHISINAU													
CHISINAU	Liceul Teoretic "Natalia Gheorghiu"	Rusă	0	0	3	0	3	5	2	1	1	0	5,67
RIȘCANI CHISINAU													
CHISINAU	Liceul Teoretic bulgar "Vasil Levski"	Rusă	0	2	2	0	1	4	2	1	0	0	5,08
RIȘCANI CHISINAU													
CHISINAU	Instituția Publică Liceul Teoretic "Alexandru cel Bun"	Română	1	3	4	6	13	3	1	0	0	0	4,29
SÎNGERA													
CHISINAU	Colegiul Național de Viticultură și Vinificație	Română	2	19	19	4	4	0	0	0	0	0	2,77
STĂUCENI													
CHISINAU	Liceul Teoretic "Trușeni"	Română	0	0	4	0	0	0	0	0	0	0	3,00
TRUȘENI													
CIMIȘLIA	Instituția Publică LICEUL TEORETIC "ALEXANDR PUȘKIN"	Rusă	0	5	5	2	3	0	2	0	0	0	3,65
CIMIȘLIA													
CIMIȘLIA	Instituția Publică LICEUL TEORETIC "ION CREANGĂ"	Română	1	6	8	7	3	4	0	0	0	0	3,59
CIMIȘLIA													
CIMIȘLIA	Instituția Publică LICEUL TEORETIC "MIHAI EMINESCU"	Română	0	3	0	5	4	3	4	3	0	0	5,27
CIMIȘLIA													
CIMIȘLIA	Instituția Publică LICEUL TEORETIC "MIHAI VITEAZUL"	Română	0	11	7	5	2	0	0	0	0	0	2,92
CIMIȘLIA													
CIMIȘLIA	Instituția Publică LICEUL TEORETIC "HYPERION"	Română	0	3	4	5	2	3	0	0	0	0	3,88
GURA GALBENEI													
CIMIȘLIA	Instituția Publică LICEUL TEORETIC "ȘTEFAN CEL MARE"	Română	0	10	9	4	4	0	0	0	0	0	3,07
MIHAILOVCA													
CIMIȘLIA	Instituția Publică LICEUL TEORETIC "SERGIU COIPAN"	Română	0	10	4	0	1	0	0	0	0	0	2,47
SELEMET													
CRULENI	Liceul Teoretic "Mihail Stratulat"	Română	0	1	2	0	1	0	0	0	0	0	3,25
BOȘCANA													
CRULENI	Liceul Teoretic "Boris Dînga"	Română	0	0	1	1	8	11	5	0	0	0	5,69
CRULENI													
CRULENI	Liceul Teoretic "Nicolae Donici"	Română	0	0	1	6	9	12	6	5	1	0	5,88
DUBĂSARI VECHI													
CRULENI	Liceul Teoretic HÎRTOPIUL MIC	Română	0	1	1	0	2	0	0	0	0	0	3,75
HÎRTOPIUL MIC													
CRULENI	Liceul Teoretic "Ion Sîrbu"	Română	0	1	3	4	9	3	2	0	0	0	4,73
MAȘCĂUȚI													
CRULENI	Liceul Teoretic MĂGDĂCEȘTI	Română	0	0	1	0	8	8	6	2	0	0	5,96
MĂGDĂCEȘTI													
CRULENI	Liceul Teoretic MĂLĂIEȘTI	Română	0	0	0	3	8	4	0	0	0	0	5,07
MĂLĂIEȘTI NOI													
CRULENI	Liceul Teoretic ONIȚCANI	Română	0	0	2	3	2	3	1	0	0	0	4,82
ONIȚCANI													
DONDUȘENI	Liceul Teoretic "Prometeu"	Română	0	3	2	0	4	5	1	0	0	0	4,60
BARBOI													
DONDUȘENI	Liceul Teoretic "A.Mateevici"	Română	0	1	3	3	8	5	3	1	0	0	5,08
DONDUȘENI													
DONDUȘENI	Colegiul Agricol	Română	0	6	10	16	16	3	3	1	1	0	4,32
TAUL													
DROCHIA	Instituția Publică Liceul rus nr.3	Rusă	0	2	4	3	12	4	3	2	0	0	4,97
DROCHIA													
DROCHIA	Instituția Publică Liceul Teoretic "B. P. Hasdeu"	Română	0	3	6	8	20	11	2	0	0	0	4,72
DROCHIA													
DROCHIA	Instituția Publică Liceul Teoretic "M.Eminescu"	Română	2	8	5	9	16	7	4	1	0	0	4,37
DROCHIA													
DROCHIA	Instituția Publică Liceul Teoretic "Ștefan cel Mare"	Română	1	1	2	5	10	7	0	0	0	0	4,65
DROCHIA													
DROCHIA	Instituția Publică Liceul Teoretic Pelinia	Română	1	1	5	3	2	3	3	1	0	0	4,58
PELINIA													
DROCHIA	Instituția Publică Liceul Teoretic "Viorel Cantemir"	Română	0	1	0	0	0	0	0	0	0	0	2,00
SOFIA													
DUBĂSARI	Liceul Teoretic "Vlad Ioviță"	Română	0	3	3	10	7	3	0	0	0	0	4,15
COCIERI													
DUBĂSARI	Liceul Teoretic "Ion Creangă"	Română	2	8	7	10	6	4	2	2	0	0	3,98
COȘNIȚA													
DUBĂSARI	Liceul Teoretic Dorojcaia	Română	0	2	1	0	2	0	0	0	0	0	3,40
DOROJCAIA													
DUBĂSARI	Liceul Teoretic "Ștefan cel Mare și Sfînt"	Română	0	5	1	1	2	4	2	0	0	0	4,33
DOROJCAIA													
DUBĂSARI	Liceul Teoretic "Mihai Eminescu"	Rusă	0	0	0	1	1	0	0	0	0	0	4,50
DUBĂSARI													
DUBĂSARI	Liceul Teoretic "Mihai Eminescu"	Română	0	0	9	15	32	3	4	0	0	0	4,65
DUBĂSARI													
DUBĂSARI	Liceul Teoretic Holercani	Română	0	0	0	1	17	0	0	0	0	0	4,94
HOLERCANI													
DUBĂSARI	Liceul Teoretic "Ștefan cel Mare"	Română	0	0	0	2	3	0	0	0	0	0	4,60
MOLOVATA													
EDINET	Colegiul de Zootehnie și Medicină Veterinară	Română	1	12	6	2	3	1	0	0	0	0	2,88
BRĂTUȘENI													
EDINET	Colegiul de Zootehnie și Medicină Veterinară	Rusă	0	3	3	0	2	1	0	0	0	0	3,44
BRĂTUȘENI													
EDINET	Instituție Publică Liceul Teoretic Brățușeni	Rusă	0	5	6	0	2	0	0	0	0	0	2,92
BRĂTUȘENI													
EDINET	Instituție Publică Liceul Teoretic "M.Sadoveanu"	Română	0	1	2	3	6	5	3	0	0	0	5,05
CUPCINI													
EDINET	Instituție Publică Liceul Teoretic "S.Kovalevskaia"	Rusă	0	0	3	1	3	2	0	1	0	0	4,80
CUPCINI													
EDINET	Instituție Publică Liceul Teoretic "Dimitrie Cantemir"	Rusă	0	1	4	4	5	4	0	1	1	0	4,80
EDINET													
EDINET	Instituție Publică Liceul Teoretic "M.Eminescu"	Română	0	2	6	4	3	4	1	1	1	0	4,59
EDINET													

EDINET	Instituție Publică Liceul Teoretic "Pan Halippa"	Română	0	2	8	6	9	5	4	3	0	0	4,84
EDINET	Instituție Publică Liceul Teoretic "V.Suhomlinski"	Rusă	0	0	4	2	6	4	4	0	0	0	5,10
EDINET	Instituție Publică Liceul Teoretic Fetești	Română	0	0	3	2	3	2	1	0	0	0	4,64
EDINET	Instituție Publică Liceul Teoretic Gordinești	Română	0	7	4	2	5	0	0	0	0	0	3,28
EDINET	Instituție Publică Liceul Teoretic Trinca	Română	0	1	0	0	0	0	0	0	0	0	2,00
FALEȘTI	INSTITUȚIA PUBLICĂ LICEUL TEORETIC "E.COȘERIU"	Română	0	7	7	2	6	1	0	0	0	0	3,43
FALEȘTI	INSTITUȚIA PUBLICĂ LICEUL TEORETIC "GHEORGHE VRABIE"	Română	0	2	10	3	4	2	1	0	0	0	3,86
FALEȘTI	INSTITUȚIA PUBLICĂ LICEUL TEORETIC "M.EMINESCU"	Română	0	2	8	5	13	9	3	6	0	0	5,13
FALEȘTI	INSTITUȚIA PUBLICĂ LICEUL TEORETIC "A.PUȘKIN"	Rusă	0	1	3	3	3	2	2	0	0	0	4,57
FALEȘTI	INSTITUȚIA PUBLICĂ LICEUL TEORETIC "I.CREANGĂ"	Română	0	8	11	1	0	1	0	0	1	0	3,09
FALEȘTI	INSTITUȚIA PUBLICĂ LICEUL TEORETIC "A.MATEEVICI"	Română	0	2	4	2	1	0	0	0	0	0	3,22
FALEȘTI	INSTITUȚIA PUBLICĂ LICEUL TEORETIC "D.GHERMAN"	Română	0	1	1	0	1	0	0	0	0	0	3,33
FALEȘTI	INSTITUȚIA PUBLICĂ LICEUL TEORETIC "V.ALECSANDRI"	Română	1	6	6	1	3	1	0	0	0	0	3,11
FLOREȘTI	Liceul Teoretic Cuhureștii de Sus	Română	0	0	3	1	2	4	1	1	0	0	5,17
FLOREȘTI	Liceul Teoretic Cunicea	Rusă	0	0	2	4	5	1	0	0	0	0	4,42
FLOREȘTI	Liceul Teoretic "A. Cehov"	Rusă	0	4	1	2	3	2	0	0	0	0	3,83
FLOREȘTI	Liceul Teoretic "Ion Creangă"	Română	1	3	1	6	9	9	6	5	3	0	5,63
FLOREȘTI	Liceul Teoretic "M. Costin"	Română	1	8	4	5	2	3	0	0	0	0	3,35
FLOREȘTI	Liceul Teoretic "M. Eminescu"	Română	2	6	5	2	3	0	1	0	0	0	3,11
FLOREȘTI	Liceul Teoretic Frumușica	Română	0	5	5	2	3	0	0	0	0	0	3,20
FLOREȘTI	Liceul Teoretic "M. Eminescu"	Română	0	5	3	4	2	1	0	0	0	0	3,40
FLOREȘTI	Liceul Teoretic "V. Alecsandri"	Română	2	9	1	3	2	0	1	0	0	0	2,89
FLOREȘTI	Liceul Teoretic "A. Mateevici"	Română	0	0	5	1	5	2	1	0	0	0	4,50
FLOREȘTI	Liceul Teoretic Ștefănești	Română	1	4	2	1	0	1	0	0	0	0	2,78
GLODENI	LICEUL TEORETIC BALATINA	Română	0	2	5	0	2	2	2	0	0	0	4,23
GLODENI	LICEUL TEORETIC CIUCIULEA	Română	0	4	4	2	6	1	0	0	0	0	3,76
GLODENI	LICEUL TEORETIC COBANI	Română	1	8	4	2	0	0	1	0	0	0	2,75
GLODENI	LICEUL TEORETIC CUHNEȘTI	Română	0	2	1	4	3	4	1	0	0	0	4,60
GLODENI	LICEUL TEORETIC FUNDURII VECHI	Română	0	0	1	2	1	3	1	1	0	0	5,44
GLODENI	LICEUL TEORETIC "LEV TOLSTOI"	Rusă	0	4	6	0	1	0	0	0	0	0	2,82
GLODENI	Liceul Teoretic "Vasile Coroban"	Română	0	1	6	5	8	3	2	1	0	0	4,62
GLODENI	LICEUL TEORETIC LIMBENII VECHI	Română	0	5	6	1	3	0	0	0	0	0	3,13
HÎNCEȘTI	Liceul Teoretic Bobeica	Română	1	10	5	1	6	2	0	0	0	0	3,28
HÎNCEȘTI	Liceul Teoretic "Ștefan Holban"	Română	2	3	3	2	5	4	5	1	0	0	4,68
HÎNCEȘTI	Liceul Teoretic "A. Donici"	Română	1	0	0	0	0	0	0	0	0	0	1,00
HÎNCEȘTI	Liceul Teoretic "Dimitrie Cantemir"	Română	0	0	2	0	0	1	0	0	0	0	4,00
HÎNCEȘTI	Colegiul de Construcții din Hîncești	Română	5	52	26	18	8	0	0	0	0	1	2,81
HÎNCEȘTI	Liceul Teoretic "M. Eminescu"	Română	1	8	12	4	10	3	1	2	2	0	4,14
HÎNCEȘTI	Liceul Teoretic "M. Lomonosov"	Rusă	0	10	4	1	5	1	0	1	0	0	3,41
HÎNCEȘTI	Liceul Teoretic "M. Sadoveanu"	Română	2	4	3	2	7	9	10	5	1	0	5,47
HÎNCEȘTI	Liceul Teoretic Lăpușna	Română	1	9	7	2	3	1	0	0	0	0	3,00
HÎNCEȘTI	Liceul Teoretic Mingir	Română	2	2	5	3	6	2	1	0	1	0	4,14
HÎNCEȘTI	Liceul Teoretic "Universum"	Română	0	0	1	0	0	0	0	0	0	0	3,00
IĂLOVENI	Liceul Teoretic "Aurel David"	Română	0	0	1	0	1	0	0	0	0	0	4,00
IĂLOVENI	Liceul Teoretic Costești	Română	0	4	3	7	11	4	2	0	0	0	4,45
IĂLOVENI	Liceul Teoretic "Olimp"	Română	0	0	2	8	7	2	1	1	0	0	4,76
IĂLOVENI	Liceul Teoretic "Andrei Vartic"	Română	0	7	3	3	5	1	2	1	0	0	4,00
IĂLOVENI	Liceul Teoretic "Petre Ștefănuță"	Română	0	4	5	6	12	8	3	4	1	0	5,05
IĂLOVENI	Liceul Teoretic "Mihail Bărcă"	Română	0	0	1	2	4	5	1	3	0	0	5,75
IĂLOVENI	Liceul Teoretic Molești	Română	0	4	1	0	1	0	0	0	0	0	2,67
IĂLOVENI	Liceul Teoretic Puhoi	Română	0	5	10	4	7	0	0	2	0	0	3,82
IĂLOVENI	Liceul Teoretic "Ion Pelivan"	Română	0	2	4	5	6	5	1	0	0	0	4,48
IĂLOVENI	Liceul Teoretic Rușeștii Noi	Română	0	4	5	4	2	2	0	0	0	0	3,59
IĂLOVENI	Liceul Teoretic "Ion Suruceanu"	Română	1	8	7	5	3	0	0	0	0	0	3,04
IĂLOVENI	Liceul Teoretic Țîpala	Română	0	2	3	2	4	3	2	0	0	0	4,56

JALOVENI	Liceul Teoretic "Dimitrie Cantemir"	Română	1	6	6	4	4	4	2	1	0	0	4,04
VASILENI													
JALOVENI	Liceul Teoretic Zimbreni	Română	0	1	2	3	8	1	3	1	0	0	5,00
ZIMBRENI													
LEOVA	Liceul Teoretic "Lucian Blaga"	Română	2	2	5	2	3	1	0	0	0	0	3,33
IARGARA													
LEOVA	Liceul Teoretic "Constantin Spătaru"	Română	0	6	9	5	4	0	0	0	0	0	3,29
LEOVA													
LEOVA	Liceul Teoretic "Lev Tolstoi"	Rusă	0	1	2	0	0	0	0	0	0	0	2,67
LEOVA													
LEOVA	Liceul Teoretic "Mihai Eminescu"	Română	1	8	9	6	4	0	0	0	0	0	3,14
LEOVA													
LEOVA	Liceul Teoretic "Mihai Viteazu"	Română	0	1	3	2	0	0	0	0	0	0	3,17
TOMAI													
NISPORENI	Liceul Teoretic "Prometeu"	Română	1	0	1	0	0	0	0	0	0	0	2,00
GROZESTI													
NISPORENI	Liceul Teoretic "Boris Cazacu"	Română	0	3	7	9	22	6	1	5	1	0	4,91
NISPORENI													
NISPORENI	Liceul Teoretic "Mircea Eliade"	Română	0	2	4	5	7	2	0	0	1	0	4,38
NISPORENI													
NISPORENI	Liceul Teoretic "Ștefan cel Mare"	Română	0	4	3	1	2	0	0	0	0	0	3,10
NISPORENI													
NISPORENI	Liceul Teoretic Selște	Română	1	0	0	0	0	0	0	0	0	0	1,00
SELȘTE													
NISPORENI	Liceul Teoretic "Alexandru cel Bun"	Română	0	6	5	1	4	1	2	0	0	0	3,74
VARZĂREȘTI													
OCNIȚA	Colegiul Agroindustrial "Gheorghe Răducan"	Română	2	9	6	1	0	0	0	0	0	0	2,33
GRINĂUȚI													
OCNIȚA	LICEUL TEORETIC "GHEORGHE BIRUTORUL"	Rusă	1	2	4	2	5	3	1	1	0	0	4,37
OCNIȚA													
OCNIȚA	LICEUL TEORETIC "MIHAIL SADOVEANU"	Română	0	2	5	5	8	5	0	1	1	0	4,67
OCNIȚA													
OCNIȚA	LICEUL TEORETIC "MIHAI EMINESCU"	Română	2	6	5	1	3	2	0	0	0	0	3,16
OTACI													
OCNIȚA	LICEUL TEORETIC "MIHAI EMINESCU"	Rusă	0	2	5	1	4	1	0	0	0	0	3,77
OTACI													
ORHEI	Colegiul de Medicină	Română	5	38	26	17	7	3	1	0	0	0	2,96
ORHEI													
ORHEI	INSTITUȚIA PUBLICĂ LICEUL TEORETIC "A. RUSSO"	Română	1	5	9	6	8	4	0	1	0	0	3,94
ORHEI													
ORHEI	INSTITUȚIA PUBLICĂ LICEUL TEORETIC "I. L. CARAGIALE"	Română	1	7	5	2	11	11	6	4	1	0	5,04
ORHEI													
ORHEI	LICEUL TEORETIC "M. LOMONOSOV"	Rusă	0	4	5	1	1	0	0	1	0	0	3,33
ORHEI													
ORHEI	LICEUL TEORETIC "ONISIFOR GHIBU"	Română	0	3	3	2	7	4	3	0	0	0	4,68
ORHEI													
ORHEI	INSTITUȚIA PUBLICĂ LICEUL TEORETIC "ALEXANDRU DONICI"	Română	0	8	15	8	8	1	0	0	0	0	3,48
PERESECIINA													
ORHEI	INSTITUȚIA PUBLICĂ LICEUL TEORETIC "V. LUPU"	Română	0	2	9	2	4	0	0	0	0	0	3,47
SUSLENI													
REZINA	Instituție Publică Liceul Teoretic "Ion Creangă"	Română	1	7	10	4	1	0	0	1	0	0	3,08
CUIZAUCA													
REZINA	Instituție Publică Liceul Teoretic "Ioan Sârbu" Ignăței	Română	1	2	6	3	1	5	3	0	1	0	4,55
IGNĂȚEI													
REZINA	Liceul Teoretic "A. Pușkin"	Rusă	1	2	5	2	2	2	1	1	0	0	4,06
REZINA													
REZINA	Liceul Teoretic "Alexandru cel Bun"	Română	0	1	5	4	5	2	0	1	1	0	4,58
REZINA													
REZINA	Liceul Teoretic "Ștefan cel Mare"	Română	2	14	11	6	3	1	0	1	0	0	3,05
REZINA													
RÎBNIȚA	Liceul teoretic "Evrika"	Română	0	0	0	0	3	12	4	2	0	0	6,24
RÎBNIȚA													
RÎSCANI	LICEUL TEORETIC "VICTOR DUMBRĂVEANU"	Română	0	0	4	8	5	2	0	0	0	0	4,26
CORLĂTENI													
RÎSCANI	LICEUL TEORETIC "EUGEN COȘERIU"	Română	0	1	0	6	8	5	1	1	0	0	5,05
RÎSCANI													
RÎSCANI	LICEUL TEORETIC "CONSTANTIN POPOVICI"	Rusă	0	1	0	0	0	0	0	0	0	0	2,00
NIHORENI													
RÎSCANI	LICEUL TEORETIC RECEA	Română	0	0	1	0	1	0	0	0	0	0	4,00
RECEA													
RÎSCANI	Colegiul Agroindustrial	Rusă	1	7	0	1	3	2	0	0	0	0	3,29
RÎSCANI													
RÎSCANI	Colegiul Agroindustrial	Română	8	46	14	2	6	1	1	0	0	0	2,47
RÎSCANI													
RÎSCANI	LICEUL TEORETIC "DIMITRIE CANTEMIR"	Rusă	0	0	2	0	2	4	2	1	1	0	5,92
RÎSCANI													
RÎSCANI	LICEUL TEORETIC "LIVIU DAMIAN"	Română	0	1	0	4	10	5	1	1	0	0	5,14
RÎSCANI													
RÎSCANI	LICEUL TEORETIC VĂRATIC	Română	0	0	3	5	8	4	0	1	1	0	5,00
VĂRATIC													
ȘÎNGEREI	LICEUL TEORETIC "LUCEAFĂRUL"	Română	3	3	2	4	6	3	2	0	0	0	4,04
BIRUIȚA													
ȘÎNGEREI	LICEUL TEORETIC "P. HALIPPA"	Română	1	8	4	5	5	3	0	0	0	0	3,54
CUBOLTA													
ȘÎNGEREI	LICEUL TEORETIC "A. AGAPIE"	Română	1	0	8	7	15	7	3	1	0	0	4,74
PEPENI													
ȘÎNGEREI	LICEUL TEORETIC "ION CREANGĂ"	Română	0	6	8	2	5	1	0	1	0	0	3,61
RĂDOAIA													
ȘÎNGEREI	LICEUL TEORETIC "M. EMINESCU"	Română	0	4	7	8	5	3	2	0	0	0	4,07
ȘÎNGEREI													
ȘÎNGEREI	LICEUL TEORETIC "OLIMP"	Română	1	3	4	8	13	4	1	0	0	0	4,32
ȘÎNGEREI													
ȘÎNGEREI	Liceul Teoretic "A. Russo"	Română	0	4	3	6	4	1	0	0	0	0	3,72
ȘÎNGEREII NOI													
SOROCA	Liceul Teoretic Bădiceni	Română	0	7	3	2	2	1	0	0	0	0	3,13
BĂDICENI													
SOROCA	Liceul Teoretic "A. Porcesu"	Română	0	5	3	0	1	1	1	0	0	0	3,36
CĂINARII VECHI													
SOROCA	Liceul Teoretic Coșauți	Română	0	3	5	2	2	2	0	0	0	0	3,64
COSĂUȚI													
SOROCA	Liceul Teoretic Nimereuca	Română	3	4	0	2	0	0	0	0	0	0	2,11
NIMEREUCA													
SOROCA	Liceu Teoretic Rublenița	Română	0	5	1	3	2	0	2	0	0	0	3,77
RUBLENIȚA													
SOROCA	Colegiul "Prometeu-E.P.T."	Română	0	8	1	0	1	0	0	0	0	0	2,40
SOROCA													
SOROCA	Colegiul "Prometeu-E.P.T."	Rusă	0	2	0	0	0	0	0	0	0	0	2,00
SOROCA													
SOROCA	Colegiul Tehnic Agricol	Română	3	13	16	9	4	1	0	0	0	0	3,02
SOROCA													

SOROCA	Liceul Teoretic "A. Puşkin"	Rusă	0	3	1	1	3	1	1	1	0	0	4,45
SOROCA	Liceul Teoretic "C. Stere"	Română	0	1	2	1	10	3	7	9	3	0	6,33
SOROCA	Liceul Teoretic "I. Creangă"	Română	1	5	0	4	5	2	1	0	0	0	3,94
SOROCA	Liceul Teoretic "P. Rareş"	Română	3	15	11	6	5	4	0	0	0	0	3,16
SOROCA	Liceul Teoretic "G. Vieru"	Română	1	3	3	0	1	1	0	1	0	0	3,50
SOROCA	Liceul Teoretic Visoca	Română	0	8	1	1	1	1	0	1	0	0	3,23
STRĂŞENI	INSTITUȚIA PUBLICĂ LICEUL TEORETIC "ALECU RUSSO"	Română	0	1	1	1	3	6	3	2	1	0	5,89
COIUȘNA	INSTITUȚIA PUBLICĂ LICEUL TEORETIC "MITROPOLIT NESTOR VORNICESCU"	Română	0	1	5	2	2	5	3	3	0	0	5,24
STRĂŞENI	INSTITUȚIA PUBLICĂ LICEUL TEORETIC ROMĂNEȘTI	Română	0	2	1	0	0	0	0	0	0	0	2,33
STRĂŞENI	INSTITUȚIA PUBLICĂ LICEUL TEORETIC "UNIVERSUL"	Română	0	3	4	3	1	1	0	0	0	0	3,42
SCORENI	INSTITUȚIA PUBLICĂ LICEUL TEORETIC SIREȚI	Română	0	3	2	9	8	2	1	0	0	0	4,28
STRĂŞENI	INSTITUȚIA PUBLICĂ LICEUL TEORETIC "ION VĂTAMANU"	Română	1	1	5	4	5	10	3	4	1	0	5,32
STRĂŞENI	INSTITUȚIA PUBLICĂ LICEUL TEORETIC "MIHAI EMINESCU"	Română	3	4	5	13	12	4	0	0	0	0	3,95
STRĂŞENI	INSTITUȚIA PUBLICĂ LICEUL TEORETIC "I. INCULEȚ"	Română	0	3	5	4	2	1	1	0	0	0	3,75
VORNICENI	INSTITUȚIA PUBLICĂ LICEUL TEORETIC ZUBREȘTI	Română	2	1	1	3	7	0	0	0	0	0	3,86
STRĂŞENI	Liceul teoretic Cotuijenii Mari	Română	0	2	10	8	3	3	0	0	0	0	3,81
COTUIJENII MARI	Liceul teoretic Cuşmirca	Română	0	1	3	3	5	2	0	0	0	0	4,29
SOLDĂNEȘTI	Liceul teoretic "A. Mateevici"	Română	3	1	4	6	5	5	4	1	1	0	4,70
SOLDĂNEȘTI	Liceul teoretic "Ștefan cel Mare"	Română	0	3	10	7	3	5	2	1	1	0	4,38
SOLDĂNEȘTI	LICEUL TEORETIC "ECATERINA MALCOȚ"	Română	2	15	4	1	2	1	0	0	0	0	2,56
ȘTEFAN VODĂ	LICEUL TEORETIC "BOGDAN PETRICEICU HAȘDEU"	Română	1	9	5	2	1	2	1	0	0	0	3,14
OLĂNEȘTI	LICEUL TEORETIC "ALEXANDRU CEL BUN"	Română	0	11	2	6	1	1	0	0	0	0	3,00
ȘTEFAN VODĂ	LICEUL TEORETIC "ȘTEFAN VODĂ"	Română	1	1	5	12	14	8	2	1	0	0	4,68
ȘTEFAN VODĂ	LICEUL TEORETIC "ȘTEFAN CIOBANU"	Română	0	1	2	4	10	3	0	1	0	0	4,76
TALMAZA	LICEUL TEORETIC "MARIA BIEȘU"	Română	1	4	1	3	1	1	0	0	0	0	3,18
ȘTEFAN VODĂ	LICEUL TEORETIC "IVAN VAZOV"	Rusă	2	10	12	8	8	5	6	2	0	0	4,11
TĂRĂCLIA	LICEUL TEORETIC TVARDIȚA	Rusă	0	0	0	6	5	2	1	0	0	1	5,20
TĂRĂCLIA	LICEUL TEORETIC "HRISTO BOTEV" s. Valea Perjei	Rusă	0	0	0	3	17	3	0	0	0	0	5,00
VALEA PERJEI	LICEUL TEORETIC BRÎNZENII VECHI	Română	0	2	6	4	2	0	0	0	0	0	3,43
TELENEȘTI	LICEUL TEORETIC "A. PĂUNESCU"	Română	0	0	1	1	4	4	0	0	0	0	5,10
TELENEȘTI	LICEUL TEORETIC "D. Cantemir"	Română	0	4	3	3	4	4	1	1	0	0	4,40
MÎNDREȘTI	LICEUL TEORETIC NEGURENI	Română	0	1	2	5	8	0	1	1	1	0	4,84
TELENEȘTI	LICEUL TEORETIC "V. ANESTIADE"	Română	0	5	8	5	4	1	1	0	0	0	3,62
SĂRĂTENII VECHI	LICEUL TEORETIC "LUCIAN BLAGA"	Română	1	2	10	3	5	2	1	0	2	0	4,19
TELENEȘTI	LICEUL TEORETIC ȚÎNȚĂRENI	Română	0	1	3	3	2	2	1	0	0	0	4,33
TIRASPOL	Liceul Teoretic "Lucian Blaga"	Română	0	0	0	1	5	2	1	1	0	0	5,60
TIRASPOL	LICEUL TEORETIC "D. CANTEMIR"	Română	0	0	0	4	3	2	2	3	1	0	6,00
UNGHENI	LICEUL TEORETIC "ELADA"	Română	1	2	3	3	5	3	0	1	0	0	4,28
CORNEȘTI	LICEUL TEORETIC "A. MATEEVICI"	Română	2	5	8	2	7	2	1	1	1	0	3,97
UNGHENI	LICEUL TEORETIC SCULENI	Română	2	4	2	5	2	4	2	1	0	0	4,18
UNGHENI	Colegiul Agroindustrial	Română	5	49	26	7	9	4	0	0	0	0	2,78
UNGHENI	Colegiul de Medicină	Română	2	7	9	13	16	2	1	1	0	0	3,96
UNGHENI	LICEUL TEORETIC "GH. ASACHI"	Română	0	2	0	2	5	5	5	1	1	0	5,67
UNGHENI	LICEUL TEORETIC "I. CREANGĂ"	Română	1	6	3	5	9	4	1	0	0	0	4,07
UNGHENI	LICEUL TEORETIC "M. EMINESCU"	Română	0	3	5	4	19	9	2	4	1	1	5,23
UNGHENI	LICEUL TEORETIC "A. PUȘKIN"	Rusă	3	5	9	7	9	5	0	1	0	0	3,87
UNGHENI	LICEUL TEORETIC "A. PUȘKIN"	Română	0	1	1	0	0	0	0	0	0	0	2,50
UNGHENI	LICEUL TEORETIC "VASILE ALECSANDRI"	Română	1	0	4	4	9	13	7	4	1	0	5,63
UNGHENI	LICEUL TEORETIC BAURCI	Rusă	0	3	2	5	4	1	0	0	0	0	3,87
UTA GĂGĂUZIA	LICEUL TEORETIC M. CHIOSEA	Rusă	1	1	2	0	1	1	0	0	0	0	3,33
BEȘALMA	LICEUL TEORETIC BEȘGHIOZ	Rusă	0	1	0	4	1	3	0	0	0	0	4,56
UTA GĂGĂUZIA	FILIALA CEADIR-LUNGA A LICEUL TEORETIC "ORIZONT"	Engleză	1	0	2	2	3	2	0	0	0	0	4,20
CEADIR-LUNGA	LICEUL TEORETIC "V. MOȘCOV"	Rusă	0	3	3	3	0	0	1	0	0	0	3,40
UTA GĂGĂUZIA	Liceul Teoretic Nr. 2	Rusă	0	0	2	3	8	2	0	0	0	0	4,67
CEADIR-LUNGA	LICEUL TEORETIC RAIONAL "M.GUBOGLO"	Rusă	0	2	4	6	10	8	3	2	0	0	5,00

UTA GĂGĂUZIA CHIRSOVA	Liceul Teoretic "M.I. TUZLOV"	Rusă	0	1	11	12	10	0	0	0	0	0	0	3,91
UTA GĂGĂUZIA CIOC-MAIDAN	LICEUL TEORETIC CIOC-MAIDAN	Rusă	0	0	8	5	3	3	1	0	0	0	0	4,20
UTA GĂGĂUZIA CIȘMICHIOI	LICEUL TEORETIC CIȘMICHIOI	Rusă	0	0	5	7	3	1	0	0	0	0	0	4,00
UTA GĂGĂUZIA COMRAT	LICEUL TEORETIC "D.MAVRODI"	Rusă	0	0	3	3	5	1	0	0	0	0	0	4,33
UTA GĂGĂUZIA COMRAT	LICEUL TEORETIC "G.A.GAIDARJI"	Rusă	0	0	2	0	8	7	7	2	3	0	0	6,21
UTA GĂGĂUZIA COMRAT	LICEUL TEORETIC "N.TRETIACOV"	Rusă	0	0	0	3	5	2	3	0	0	0	0	5,38
UTA GĂGĂUZIA COMRAT	LICEUL TEORETIC MUNICIPAL "D.CARACIOBAN"	Rusă	0	1	0	3	8	7	1	0	0	0	0	5,15
UTA GĂGĂUZIA CONGAZ	LICEUL MOLDO-TURC "S.DEMIREL"	Engleză	0	5	4	4	9	5	0	0	0	0	0	4,19
UTA GĂGĂUZIA CONGAZ	LICEUL TEORETIC CONGAZ	Rusă	0	5	0	4	14	11	1	0	0	0	0	4,83
UTA GĂGĂUZIA COPCEAC	LICEUL TEORETIC "BORIS IANACOGLO"	Rusă	0	6	6	6	8	0	0	0	0	0	0	3,62
UTA GĂGĂUZIA COPCEAC	LICEUL TEORETIC "S.I.BARANOVSKI"	Rusă	0	5	3	4	7	8	1	1	0	0	0	4,59
UTA GĂGĂUZIA DEZHINGEA	Liceul Teoretic DEZHINGEA	Rusă	0	2	4	3	2	0	0	0	0	0	0	3,45
UTA GĂGĂUZIA ETULIA	Liceul Teoretic "S.P.Economov"	Rusă	0	0	3	4	1	2	0	0	0	0	0	4,20
UTA GĂGĂUZIA SVETLI ȚII	Colegiul Tehnic Agricol	Rusă	1	1	1	0	4	0	0	0	0	0	0	3,71
UTA GĂGĂUZIA SVETLI ȚII	LICEUL TEORETIC SVETLI ȚII	Rusă	0	3	1	2	1	2	2	0	0	0	0	4,36
UTA GĂGĂUZIA TOMAI	LICEUL TEORETIC TOMAI	Rusă	0	1	3	4	4	1	1	0	0	0	0	4,29
UTA GĂGĂUZIA VULCĂNEȘTI	LICEUL TEORETIC "A. DOLJNENKO"	Rusă	0	0	6	6	7	10	6	2	0	1	0	5,39
UTA GĂGĂUZIA VULCĂNEȘTI	LICEUL TEORETIC Nr.2	Română	0	1	3	1	1	7	1	0	0	0	0	4,93
Total Matematica (R)		Engleză	1	8	13	10	27	16	11	8	2	3	0	5,21
		Rusă	46	388	382	320	488	290	150	82	20	9	0	4,32
		Română	398	2290	1890	1417	2004	1086	525	364	92	17	0	4,01

Matematica (U.A.S.T)

Raion Localitate	Instituția de învățământ	Limba de instruire	Nota 1	Nota 2	Nota 3	Nota 4	Nota 5	Nota 6	Nota 7	Nota 8	Nota 9	Nota 10	Media
ANENII NOI	Instituție Publică Liceul Teoretic "Andrei Straistă"	Română	1	2	2	2	1	0	0	0	0	0	3,00
ANENII NOI	Instituție Publică Liceul Teoretic "Mihai Eminescu"	Română	0	0	0	0	1	0	0	0	0	0	5,00
ANENII NOI	Instituție Publică Liceul Teoretic Rus "A.Puşkin"	Rusă	0	0	0	0	2	0	0	0	0	0	5,00
BASARABEASCA	LICEUL TEORETIC " MIHAI EMINESCU"	Română	0	0	0	0	1	0	0	0	0	0	5,00
BĂLȚI	Colegiul de Muzică și Pedagogie	Română	1	3	1	0	0	1	0	0	0	0	2,67
BĂLȚI	Colegiul Pedagogic "Ion Creangă"	Română	0	0	0	0	1	0	1	0	0	0	6,00
BĂLȚI	LICEUL TEORETIC "A.LCUZA"	Română	1	2	0	0	0	0	0	1	0	0	3,25
BĂLȚI	LICEUL TEORETIC "B.P.HAȘDEU"	Română	0	0	0	0	0	1	0	0	0	0	6,00
BĂLȚI	LICEUL TEORETIC "G.ÇOȘBUC"	Română	0	0	0	0	0	0	1	0	0	0	7,00
BĂLȚI	LICEUL TEORETIC "M.EMINESCU"	Română	0	0	0	1	1	0	2	1	0	0	6,20
BĂLȚI	LICEUL TEORETIC "M.GORKI"	Rusă	0	1	0	0	0	0	1	0	0	0	4,50
BĂLȚI	LICEUL TEORETIC "N.GOGOL"	Rusă	2	6	5	2	1	1	0	1	0	0	3,11
BĂLȚI	LICEUL TEORETIC "ȘTEFAN CEL MARE"	Rusă	0	0	0	0	1	2	0	0	0	0	5,67
BĂLȚI	Liceul Teoretic Republican "Ion Creangă"	Română	0	2	0	0	0	0	0	0	0	0	2,00
BRICENI	Liceul Teoretic Beleavinți	Română	0	1	0	0	0	0	0	0	0	0	2,00
BRICENI	Liceul Teoretic "T.Șevenco" Briceni	Rusă	0	0	0	0	0	0	0	1	0	0	8,00
BRICENI	Liceul Teoretic Drepcăuți	Română	1	0	0	2	0	0	0	0	0	0	3,00
BRICENI	Colegiul Pedagogic "Gh.Asachi"	Ucraineană	0	1	0	1	1	0	0	0	0	0	3,67
BRICENI	Colegiul Pedagogic "Gh.Asachi"	Română	1	0	0	0	0	0	0	0	0	0	1,00
BRICENI	Liceul Teoretic Tețcani	Rusă	0	0	0	0	0	0	1	0	0	0	7,00
CAHUL	Colegiul Industrial - Pedagogic	Rusă	0	1	0	0	0	0	0	0	0	0	2,00
CAHUL	Colegiul Industrial - Pedagogic	Română	0	0	0	0	1	0	0	0	0	0	5,00
CAHUL	Liceul Teoretic "M.Sadoveanu"	Română	0	0	0	0	0	1	0	0	0	0	6,00
GIURGIULEȘTI	Instituția publică Liceul Teoretic "D.Cantemir"	Română	0	0	1	0	0	0	0	0	0	0	3,00
CĂLĂRAȘI	Liceul Teoretic "Ștefan cel Mare"	Română	0	0	0	0	0	0	1	0	0	0	7,00
CĂLĂRAȘI	Colegiul Pedagogic "Alexandru cel Bun"	Română	0	0	1	0	0	0	0	1	0	0	5,50
CĂLĂRAȘI	Liceul Teoretic "Mihail Sadoveanu"	Română	0	0	0	0	1	0	0	0	0	0	5,00
CĂLĂRAȘI	Liceul Teoretic "Mihail Sadoveanu"	Rusă	0	0	0	0	0	0	1	0	0	0	8,00
CĂLĂRAȘI	Liceul Teoretic Dereneu	Română	0	0	0	0	1	1	0	0	1	0	6,67
CĂLĂRAȘI	Liceul Teoretic Pitușca	Română	0	1	0	0	0	0	0	0	0	0	2,00
CAUȘENI	LICEUL TEORETIC "M.EMINESCU"	Română	0	1	0	0	2	0	0	1	0	0	5,00
CAUȘENI	LICEUL TEORETIC "Gr.GRIGORIU"	Română	0	0	1	0	3	0	0	0	0	0	4,50
CORNĂȚENI	Instituția Publică Liceul Teoretic "Grigore Vieru"	Română	0	0	1	0	0	0	0	0	0	0	3,00
CHIȘINĂU	Instituția Publică Liceul Teoretic "Liviu Rebreanu"	Română	0	0	0	0	0	1	0	0	0	0	6,00
CHIȘINĂU	Instituția Publică Liceul Teoretic "Traian"	Română	0	1	0	0	0	0	0	0	0	0	2,00
CHIȘINĂU	Instituția Publică Liceul Teoretic "Tudor Vladimirescu"	Română	1	4	1	0	0	0	0	0	0	0	2,00
CHIȘINĂU	LICEUL TEORETIC "BOGDAN PETRICEICU HAȘDEU"	Rusă	0	0	1	0	0	0	0	0	0	0	3,00

CHISINAU	LICEUL TEORETIC "IULIA HAȘDEU"	Română	0	0	1	0	0	0	0	0	0	0	0	3,00
BOTANICA CHISINAU	Liceul Teoretic "Mihai Eminescu"	Română	0	0	1	0	0	1	0	0	0	0	0	4,50
CHISINAU	Liceul Teoretic "Mihai Greuc"	Rusă	0	0	0	0	0	1	0	0	0	0	0	6,00
BOTANICA CHISINAU	Liceul Teoretic "P.Movilă"	Rusă	0	0	0	0	0	0	0	1	0	0	0	8,00
CHISINAU	Liceul Teoretic "Pro Succes"	Română	0	0	0	0	0	0	0	0	1	0	0	9,00
BOTANICA CHISINAU	LICEUL TEORETIC "V.ALECSANDRI"	Română	0	0	2	1	0	0	0	0	0	0	0	3,33
CHISINAU	Liceul Teoretic cu profil de arte "Elena Alistar"	Română	0	1	0	0	0	1	1	0	0	0	0	5,00
BOTANICA CHISINAU	Instituția Privată de Învățămînt Liceul Teoretic "ORIZONT"	Engleză	0	0	0	0	1	0	1	0	0	1	0	7,33
CHISINAU	Instituția Publică Liceul Teoretic "Alexandr Pușkin"	Rusă	0	0	0	0	1	1	1	3	1	1	1	7,62
BUIUCANI CHISINAU	Instituția Publică Liceul Teoretic "Mircea Eliade"	Română	0	0	0	0	0	0	3	1	1	1	1	8,00
CHISINAU	Instituția Publică Liceul Teoretic "Onisifor Ghibu"	Română	0	0	1	0	0	0	0	0	0	0	0	3,00
BUIUCANI CHISINAU	Instituția Publică Liceul Teoretic "Spiru Haret"	Română	0	0	0	0	1	0	0	0	0	1	0	7,50
CHISINAU	Liceul - Internat Municipal cu Profil Sportiv	Română	0	0	1	0	0	0	0	0	0	0	0	3,00
BUIUCANI CHISINAU	Liceul "Columna"	Română	0	0	0	0	0	0	0	0	1	1	0	9,50
CHISINAU	LICEUL PROFESIONAL NR.1	Română	0	2	0	0	1	0	3	1	1	0	0	5,88
BUIUCANI CHISINAU	Liceul Teoretic "Antioh Cantemir"	Rusă	0	0	0	0	2	1	2	0	0	0	0	6,00
CHISINAU	Liceul Teoretic "Dante Alighieri"	Română	0	0	0	0	0	0	0	0	0	1	0	10,00
BUIUCANI CHISINAU	Liceul Teoretic "I.S.Neciu-Levițchi"	Rusă	0	0	0	0	0	1	0	0	0	0	0	6,00
CHISINAU	Liceul Teoretic "N.V.Gogol"	Rusă	0	0	0	1	4	2	2	1	0	0	0	5,80
BUIUCANI CHISINAU	LICEUL TEORETIC "PRINCIPESA NATALIA DADIANI"	Română	0	0	0	0	0	0	0	0	1	0	0	9,00
CHISINAU	Instituția Publică Liceul Teoretic "Mihai Viteazul"	Română	1	3	0	2	2	1	0	0	0	0	0	3,44
CENTRU CHISINAU	Instituția Publică Liceul Teoretic "Minerva"	Română	0	0	0	0	1	0	0	0	0	0	0	5,00
CHISINAU	Liceul "M. Kotjubinski"	Rusă	0	0	0	0	0	1	2	3	3	1	0	8,10
CENTRU CHISINAU	Liceul Teoretic "Gheorghe Asachi"	Română	0	1	0	0	1	1	0	2	0	0	0	5,80
CHISINAU	Liceul Teoretic cu profil de arte "Nicolae Sulac"	Română	0	0	0	0	0	0	1	0	0	0	0	7,00
CENTRU CHISINAU	Liceul teoretic seral nr.1	Rusă	0	0	0	0	0	0	1	0	0	0	0	7,00
CHISINAU	CENTRU EXTERNAT 2	Română	0	1	0	0	0	0	0	0	0	0	0	2,00
CHISINAU	CENTRU EXTERNAT 3	Rusă	0	0	1	0	0	0	0	0	0	0	0	3,00
CHISINAU	Colegiul de Arte Plastice "Alexandru Plămădeală"	Română	0	0	1	1	1	0	3	0	1	0	0	6,00
CHISINAU	Colegiul de Informatică	Română	0	0	1	0	0	0	0	1	0	0	0	5,50
CHISINAU	Colegiul de Muzică "Ștefan Neaga"	Română	0	1	0	1	0	0	0	0	0	0	0	3,00
CHISINAU	Colegiul Internațional de Administrare și Business	Rusă	0	0	1	0	1	0	0	0	0	0	0	4,00
CHISINAU	Colegiul Național de Comerț al ASEM	Română	0	0	0	0	0	2	0	0	0	0	0	6,00
CHISINAU	Colegiul Național de Coregrafie	Română	0	0	0	0	0	0	0	1	0	0	0	8,00
CHISINAU	Colegiul Pedagogic "Alexei Mateevici"	Română	0	0	0	0	0	0	0	1	0	0	0	8,00
CHISINAU	Liceul-internat Republican de muzică "Ciprian Porumbescu"	Română	0	0	0	0	0	0	0	0	1	0	0	9,00
CHISINAU	Liceul Academic de Arte Plastice "Igor Vieru"	Română	0	0	0	0	0	0	0	1	0	0	0	8,00
CHISINAU	Liceul Academiei de Științe a Moldovei	Română	0	0	0	0	0	0	0	1	0	0	0	8,00
CHISINAU	Universitatea de Stat din Moldova	Rusă	0	0	0	0	1	1	3	0	0	0	0	6,40
CHISINAU	Instituția Publică Liceul Teoretic "Constantin Negruzzi"	Română	0	0	0	0	0	0	1	0	0	0	0	7,00
CIOCANI CHISINAU	Instituția Publică Liceul Teoretic "Ginta Latină"	Română	0	0	0	0	0	0	0	1	0	0	0	8,00
CHISINAU	Instituția Publică Liceul Teoretic "Petru Zadnipru"	Română	0	0	0	0	1	1	0	0	0	0	0	5,50
CIOCANI CHISINAU	Liceul Teoretic "Gaudeamus"	Română	0	0	0	0	1	1	0	0	0	0	0	5,50
CHISINAU	Liceul Teoretic "Olimp"	Rusă	0	0	0	0	0	1	0	0	0	0	0	6,00
CIOCANI CHISINAU	Liceul Teoretic cu profil de arte "Mihail Berezovschi"	Română	0	0	0	1	0	0	2	0	0	0	0	6,00
CHISINAU	Liceul Teoretic "Alexei Mateevici"	Română	0	1	0	0	0	0	0	0	0	0	0	2,00
CRIKOVA	Instituția Publică Liceul Teoretic "Hyperion"	Română	0	0	0	0	1	0	0	0	0	0	0	5,00
DURLĂȘTI	Liceul Teoretic "Waldorf" (cu grupe de grădiniță)	Română	0	1	0	0	0	1	0	0	0	0	0	4,00
RISCANI CHISINAU	Liceul "N.Milescu Spătarul"	Rusă	0	0	0	0	0	0	1	0	0	0	0	7,00
CHISINAU	Liceul "Svetoci"	Rusă	0	0	0	0	0	1	0	0	0	0	0	6,00
RISCANI CHISINAU	Liceul de Limbi Moderne și Management	Română	0	0	0	0	0	0	0	0	0	1	0	10,00
CHISINAU	Liceul de Limbi Moderne și Tehnologii Informaționale "SOCRATE"	Română	0	0	2	0	0	0	0	1	1	0	0	5,75
RISCANI CHISINAU														

CHISINĂU	Liceul Tehnologic Resurse Educaționale și Trayning Tehnologic "B.Z.Herlii"	Rusă	0	0	0	0	0	2	0	0	0	0	6,00
RIȘCANI CHISINĂU													
CHISINĂU	Liceul Teoretic "Academia Copiilor"	Română	0	0	0	1	0	2	0	0	0	0	5,33
RIȘCANI CHISINĂU													
CHISINĂU	LICEUL TEORETIC "ALECU RUSSO"	Rusă	0	0	0	0	0	0	1	0	1	0	8,00
RIȘCANI CHISINĂU													
CHISINĂU	Liceul Teoretic "G.Călinescu"	Română	0	0	0	0	0	1	0	0	0	0	6,00
RIȘCANI CHISINĂU													
CHISINĂU	Liceul Teoretic "George Meniuc"	Română	0	1	0	0	0	0	0	0	0	0	2,00
RIȘCANI CHISINĂU													
CHISINĂU	Liceul Teoretic "Ion Creangă"	Română	0	0	0	0	0	2	1	0	0	0	6,33
RIȘCANI CHISINĂU													
CHISINĂU	Liceul Teoretic "Kiril și Metodii"	Rusă	0	0	0	0	0	2	2	0	0	0	6,50
RIȘCANI CHISINĂU													
CHISINĂU	LICEUL TEORETIC "MIGUEL DE CERVANTES SAAVEDRA"	Română	0	0	0	0	1	2	0	0	1	0	6,50
RIȘCANI CHISINĂU													
CHISINĂU	Liceul Teoretic "Mihail Kogălniceanu"	Română	0	0	0	0	0	0	0	0	1	0	9,00
RIȘCANI CHISINĂU													
CHISINĂU	Liceul Teoretic "Mihail Lomonosov"	Rusă	0	0	0	0	0	0	1	0	0	0	7,00
RIȘCANI CHISINĂU													
CHISINĂU	Liceul Teoretic "Mihail Sadoveanu"	Română	0	0	0	1	0	1	0	0	0	0	5,00
RIȘCANI CHISINĂU													
CHISINĂU	Liceul Teoretic "Natalia Gheorghiu"	Rusă	0	0	0	0	1	1	2	1	1	0	7,00
RIȘCANI CHISINĂU													
CHISINĂU	Liceul Teoretic "Dragoș Vodă"	Română	0	0	0	0	0	0	0	1	0	0	8,00
STĂUCENI													
CIMIȘLIA	Instituția Publică LICEUL TEORETIC "MIHAI EMINESCU"	Română	0	0	0	0	1	0	0	0	0	0	5,00
CIMIȘLIA													
CRULENI	Liceul Teoretic "Mihail Stratulat"	Română	0	0	1	0	0	0	0	1	0	0	5,50
BOȘCANA													
CRULENI	Liceul Teoretic CIMIȘENI	Română	0	0	0	0	0	1	0	0	0	0	6,00
CIMIȘENI													
DONDUȘENI	Liceul Teoretic "Perspectiva"	Română	0	0	1	0	0	0	0	0	0	0	3,00
ARIONEȘTI													
DONDUȘENI	Liceul Teoretic "Prometeu"	Română	0	6	3	0	0	0	0	0	0	0	2,33
BARABOI													
DONDUȘENI	Liceul Teoretic "A. Pușkin"	Rusă	0	2	0	0	0	0	0	0	0	0	2,00
DONDUȘENI													
DROCHIA	Instituția Publică Liceul Teoretic Pelinia	Română	0	0	0	1	0	0	1	0	0	0	5,50
PELINIA													
DROCHIA	Instituția Publică Liceul Teoretic "Viorel Cantemir"	Română	0	0	0	0	0	0	1	1	0	0	7,50
SOFA													
DUBĂSARI	Liceul Teoretic "Ion Creangă"	Română	0	0	0	0	0	1	0	0	0	0	6,00
COSNITA													
DUBĂSARI	Liceul Teoretic "Mihai Eminescu"	Română	0	1	0	2	0	0	0	0	0	0	3,33
DUBĂSARI													
DUBĂSARI	Liceul Teoretic "Mihai Eminescu"	Rusă	0	1	3	0	1	0	0	0	0	0	3,20
DUBĂSARI													
EDINEȚ	Instituție Publică Liceul Teoretic "Vasile Stroescu"	Română	0	1	1	0	0	0	1	0	0	0	4,00
BRÎNZENI													
EDINEȚ	Instituție Publică Liceul Teoretic "Dimitrie Cantemir"	Rusă	1	1	0	0	1	0	0	0	0	0	2,67
EDINEȚ													
EDINEȚ	Instituție Publică Liceul Teoretic "Pan Halippa"	Română	0	1	0	1	0	0	0	0	0	0	3,00
EDINEȚ													
EDINEȚ	Instituție Publică Liceul Teoretic Gordinești	Română	0	0	2	1	0	0	0	0	0	0	3,33
GORDINEȘTI													
EDINEȚ	Instituție Publică Liceul Teoretic Trinca	Română	0	1	0	0	0	0	0	0	0	0	2,00
TRINCA													
FALEȘTI	INSTITUȚIA PUBLICĂ LICEUL TEORETIC "A.PUȘKIN"	Rusă	1	0	0	0	0	0	0	0	0	0	1,00
FALEȘTI													
FALEȘTI	INSTITUȚIA PUBLICĂ LICEUL TEORETIC "I.CREANGĂ"	Română	0	0	1	0	1	0	0	0	0	0	4,00
FALEȘTI													
FALEȘTI	INSTITUȚIA PUBLICĂ LICEUL TEORETIC MĂRÂNDENI	Română	0	0	0	1	0	0	0	0	0	0	4,00
MĂRÂNDENI													
FALEȘTI	INSTITUȚIA PUBLICĂ LICEUL TEORETIC "DIMITRIE CANTEMIR"	Română	0	1	0	1	1	1	0	3	0	0	5,86
PIRLITIA													
FALEȘTI	INSTITUȚIA PUBLICĂ LICEUL TEORETIC "GRIGORE VIERU"	Română	0	1	0	1	0	0	1	0	0	0	4,33
SĂRATA VECHE													
FLOREȘTI	Liceul Teoretic Cuhureștii de Sus	Română	0	0	0	0	0	1	0	0	0	0	6,00
CUHUREȘTII DE SUS													
FLOREȘTI	Liceul Teoretic "A. Cehov"	Rusă	2	1	2	1	0	0	0	0	0	0	2,33
FLOREȘTI													
FLOREȘTI	Liceul Teoretic "M. Costin"	Română	1	0	0	0	1	0	0	0	0	0	3,00
FLOREȘTI													
FLOREȘTI	Liceul Teoretic "M. Eminescu"	Română	1	1	0	0	0	0	0	0	0	0	1,50
FLOREȘTI													
FLOREȘTI	Liceul Teoretic Frumușica	Română	6	4	1	0	0	0	0	0	0	0	1,55
FRUMUȘICA													
FLOREȘTI	Liceul Teoretic "M. Eminescu"	Rusă	0	0	0	0	1	0	1	1	0	0	6,67
GHINDEȘTI													
FLOREȘTI	Liceul Teoretic "M. Eminescu"	Română	0	2	0	1	0	0	0	0	0	0	2,67
GHINDEȘTI													
FLOREȘTI	Liceul Teoretic "V. Alecsandri"	Română	2	1	0	0	0	0	0	0	0	0	1,33
MARCULEȘTI													
FLOREȘTI	Liceul Teoretic Ștefănești	Română	0	1	0	0	0	0	0	0	0	0	2,00
ȘTEFĂNEȘTI													
GLODENI	LICEUL TEORETIC DANU	Rusă	1	1	1	0	0	1	0	0	1	0	4,20
DANU													
GLODENI	LICEUL TEORETIC FUNDURII VECHI	Română	1	0	0	0	0	0	0	0	0	0	1,00
FUNDURII VECHI													
GLODENI	Liceul Teoretic "Vasile Coroban"	Română	0	1	1	0	0	0	0	0	0	0	2,50
GLODENI													
HÎNCEȘTI	Liceul Teoretic "Universum"	Română	0	0	0	0	0	0	0	1	1	0	8,50
SĂRATA GALBENA													
IĂLOVENI	Liceul Teoretic Horești	Română	0	0	0	0	0	0	0	0	0	1	10,00
HOREȘTI													
IĂLOVENI	Liceul Teoretic "Petre Ștefănuță"	Română	0	1	0	0	0	0	0	0	0	1	6,00
IĂLOVENI													
IĂLOVENI	Liceul Teoretic Zîmbreni	Română	0	1	0	0	0	0	0	0	0	0	2,00
ZÎMBRENI													
LEOVA	Liceul Teoretic "Constantin Spătaru"	Română	0	0	0	0	1	0	0	0	0	0	5,00
LEOVA													
LEOVA	Liceul Teoretic "Mihai Viteazu"	Română	0	0	0	0	0	0	0	1	0	0	8,00
TOMAI													
NISPORENI	Liceul Teoretic "Mircea Eliade"	Română	0	0	0	0	1	0	0	0	0	0	5,00
NISPORENI													
OCNIȚA	LICEUL TEORETIC "CONSTANTIN STAMATI"	Română	0	1	1	0	0	0	0	0	0	0	2,50
OCNIȚA													
OCNIȚA	LICEUL TEORETIC "MIHAIL SADOVEANU"	Română	0	2	1	0	0	1	1	0	0	0	4,00
OCNIȚA													

OCNIȚA	LICEUL TEORETIC "MIHAI EMINESCU"	Rusă	0	0	0	0	1	0	0	0	0	0	5,00
OTACI													
ORHEI	Colegiul Pedagogic "Vasile Lupu"	Română	0	1	0	1	3	0	0	0	0	1	5,17
ORHEI													
ORHEI	INSTITUȚIA PUBLICĂ LICEUL TEORETIC "A. RUSSO"	Română	0	0	0	0	1	0	0	0	0	0	5,00
ORHEI													
ORHEI	INSTITUȚIA PUBLICĂ LICEUL TEORETIC "I. L. CARAGIALE"	Română	0	0	0	0	0	0	1	0	0	0	7,00
ORHEI													
ORHEI	LICEUL TEORETIC "ONISFOR GHIBU"	Română	0	0	0	0	0	1	0	0	0	0	6,00
ORHEI													
RIȘCANI	LICEUL TEORETIC "VICTOR DUMBRĂVEANU"	Română	0	0	0	2	0	0	0	0	0	0	4,00
CORLĂTENI													
RIȘCANI	LICEUL TEORETIC "CONSTANTIN POPOVICI"	Rusă	0	0	0	2	4	3	0	0	0	0	5,11
NIHORENI													
RIȘCANI	Colegiul Agroindustrial	Rusă	0	0	0	0	0	1	0	0	0	0	6,00
RIȘCANI													
RIȘCANI	LICEUL TEORETIC "LIVIU DAMIAN"	Română	0	0	0	0	1	0	0	0	0	0	5,00
RIȘCANI													
RIȘCANI	LICEUL TEORETIC "LEONID GHERMAN"	Română	0	0	0	1	0	0	0	0	0	0	4,00
ZĂICANI													
SÎNGEREI	Liceul Teoretic "N. Casso"	Română	0	0	0	0	0	0	1	1	0	0	7,50
CHIȘCĂRENI													
SOROCA	Colegiul Pedagogic "Mihai Eminescu"	Română	0	0	1	1	0	1	0	0	0	0	4,33
SOROCA													
SOROCA	Liceul Teoretic "A. Pușkin"	Rusă	0	0	0	1	0	0	0	0	0	0	4,00
SOROCA													
SOROCA	Liceul Teoretic "C. Stere"	Română	0	0	1	0	0	0	0	0	0	0	3,00
SOROCA													
SOROCA	Liceul Teoretic "G. Vieru"	Română	2	1	0	0	0	0	0	0	0	0	1,33
VASILCĂU													
STRĂȘENI	INSTITUȚIA PUBLICĂ LICEUL TEORETIC "ALECU RUSSO"	Română	0	0	0	0	0	0	1	0	0	0	8,00
COJUȘNA													
STRĂȘENI	INSTITUȚIA PUBLICĂ LICEUL TEORETIC ROMĂNEȘTI	Română	0	0	0	0	0	1	0	0	0	0	6,00
ROMĂNEȘTI													
STRĂȘENI	INSTITUȚIA PUBLICĂ LICEUL TEORETIC "ION VATAMANU"	Română	0	0	0	0	0	0	1	0	0	0	7,00
STRĂȘENI													
STRĂȘENI	INSTITUȚIA PUBLICĂ LICEUL TEORETIC "MIHAI EMINESCU"	Română	0	0	0	1	0	0	0	0	0	0	4,00
STRĂȘENI													
SOLDĂNEȘTI	Liceul teoretic "A. Mateevici"	Română	0	0	0	0	0	0	0	0	0	1	10,00
SOLDĂNEȘTI													
ȘTEFAN VODĂ	LICEUL TEORETIC CÂPLANI	Română	0	0	0	0	1	0	0	0	0	0	5,00
CÂPLANI													
ȘTEFAN VODĂ	LICEUL TEORETIC "ECATERINA MALCOCI"	Română	0	1	0	0	0	0	0	0	0	0	2,00
CROCMAZ													
ȘTEFAN VODĂ	LICEUL TEORETIC "ALEXANDRU CEL BUN"	Română	0	0	0	0	0	0	1	0	0	0	7,00
SLOBOZIA													
TARACLIA	LICEUL TEORETIC CIUMAI	Rusă	0	0	0	0	0	0	1	0	1	0	8,00
CIUMAI													
TELENEȘTI	LICEUL TEORETIC "LUCIAN BLAGA"	Română	0	0	0	1	0	0	0	0	0	0	4,00
TELENEȘTI													
UNGHENI	LICEUL TEORETIC "A. MATEEVICI"	Rusă	0	0	0	0	1	0	0	0	0	0	5,00
PIRLIȚA													
UNGHENI	LICEUL TEORETIC "M. EMINESCU"	Română	0	0	0	0	1	1	0	0	0	0	5,50
UNGHENI													
UNGHENI	LICEUL TEORETIC "VASILE ALECSANDRI"	Română	0	0	1	1	0	0	0	0	0	0	3,50
UNGHENI													
UTA GĂGĂUȚIA	Colegiul Pedagogic "Mihail Ceachir"	Găgăuță	0	0	0	0	1	0	0	0	0	0	5,00
COMRAT													
UTA GĂGĂUȚIA	LICEUL TEORETIC "G.A.GAIDARJI"	Rusă	0	0	0	0	0	0	1	0	0	0	7,00
COMRAT													
UTA GĂGĂUȚIA	LICEUL TEORETIC "S.I.BARANOVSKI"	Rusă	0	0	2	1	2	2	0	0	0	0	4,57
COPCEAC													
Total Matematica (U.A.S.T)		Ucraineană	0	1	0	1	1	0	0	0	0	0	3,67
		Rusă	7	14	16	8	25	25	23	13	8	2	5,30
		Română	20	59	34	30	37	31	29	25	12	9	4,66
		Engleză	0	0	0	0	1	0	1	0	0	1	7,33
		Găgăuță	0	0	0	0	1	0	0	0	0	0	5,00
Merceologia													
Raion	Instituția de învățământ	Limba de instruire	Nota 1	Nota 2	Nota 3	Nota 4	Nota 5	Nota 6	Nota 7	Nota 8	Nota 9	Nota 10	Media
Localitate													
CHIȘINĂU	LICEUL PROFESIONAL NR.1	Română	0	0	0	0	3	19	15	3	0	0	6,45
BIUCANI CHIȘINĂU													
Total Merceologia		Română	0	0	0	0	3	19	15	3	0	0	6,45
Organizarea servrii consumatorilor (franceză)													
Raion	Instituția de învățământ	Limba de instruire	Nota 1	Nota 2	Nota 3	Nota 4	Nota 5	Nota 6	Nota 7	Nota 8	Nota 9	Nota 10	Media
Localitate													
CHIȘINĂU	LICEUL PROFESIONAL NR.1	Română	0	0	0	0	0	0	7	7	1	0	7,60
BIUCANI CHIȘINĂU													
Total Organizarea servrii consumatorilor (franceză)		Română	0	0	0	0	0	0	7	7	1	0	7,60
Pian													
Raion	Instituția de învățământ	Limba de instruire	Nota 1	Nota 2	Nota 3	Nota 4	Nota 5	Nota 6	Nota 7	Nota 8	Nota 9	Nota 10	Media
Localitate													
CHIȘINĂU	Colegiul Pedagogic "Alexei Mateevici"	Română	0	0	0	0	0	0	0	1	0	0	8,00
CHIȘINĂU													
Total Pian		Română	0	0	0	0	0	0	0	1	0	0	8,00
Pregătirea sportivă (S)													
Raion	Instituția de învățământ	Limba de instruire	Nota 1	Nota 2	Nota 3	Nota 4	Nota 5	Nota 6	Nota 7	Nota 8	Nota 9	Nota 10	Media
Localitate													
CAHUL	Liceul Teoretic "M.Sadoveanu"	Română	0	0	1	0	11	8	3	0	0	0	5,52
GIURGIULEȘTI													
CHIȘINĂU	Liceul Teoretic cu profil sportiv nr.3	Rusă	0	0	0	2	9	10	3	0	0	0	5,58
BOTANICA CHIȘINĂU													
CHIȘINĂU	Liceul - Internat Municipal cu Profil Sportiv	Română	0	0	0	0	9	22	9	0	0	0	6,00
BIUCANI CHIȘINĂU													
CHIȘINĂU	Colegiul Pedagogic "Alexei Mateevici"	Română	0	0	0	0	4	10	9	0	0	0	6,22
CHIȘINĂU													
CHIȘINĂU	Liceul Internat Republican cu Profil Sportiv	Română	0	0	0	0	23	24	9	0	0	0	5,75
CHIȘINĂU													
CHIȘINĂU	Universitatea de Stat de Educație Fizică și Sport	Română	0	0	1	0	0	0	0	1	0	0	5,50
CHIȘINĂU													
CHIȘINĂU	Universitatea de Stat de Educație Fizică și Sport	Rusă	0	0	0	0	2	2	0	0	0	0	5,50
CHIȘINĂU													
CHIȘINĂU	Liceul teoretic cu profil sportiv nr. 2	Română	0	0	0	1	3	13	9	0	0	0	6,15
CIOCANA CHIȘINĂU													
CIMIȘLIA	Instituția Publică LICEU INTERNAT CU PROFIL SPORTIV	Română	0	0	0	0	2	7	4	5	0	2	7,00
LİPOVENI													
GLODENI	LICEUL TEORETIC "D.CANTEMIR"	Română	0	0	0	2	7	7	0	0	0	0	5,31
GLODENI													
UTA GĂGĂUȚIA	LICEUL REGIONAL-INTERNAT SPORTIV	Rusă	0	0	0	0	0	5	7	0	0	0	6,58
COMRAT													
Total Pregătirea sportivă (S)		Română	0	0	2	3	59	91	43	6	0	2	5,96
		Rusă	0	0	0	2	11	17	10	0	0	0	5,88

Solfegii

Raion	Instituția de învățământ	Limba de instruire	Nota 1	Nota 2	Nota 3	Nota 4	Nota 5	Nota 6	Nota 7	Nota 8	Nota 9	Nota 10	Media
BĂLȚI	Colegiul de Muzică și Pedagogie	Rusă	0	0	0	0	1	5	1	0	0	0	6,00
BĂLȚI		Română	0	0	0	1	4	7	2	1	0	0	5,87
BĂLȚI	Liceul Teoretic Republican "Ion Creangă"	Română	0	0	0	1	2	1	3	3	1	0	6,73
BĂLȚI		Română	0	0	1	0	2	2	2	1	1	2	6,91
CHIȘINĂU	Liceul Teoretic cu profil de arte "Nicolae Sulac"	Rusă	0	0	0	0	1	5	1	0	0	0	6,00
CENTRU CHIȘINĂU		Română	0	0	1	2	8	10	7	5	2	2	6,43
Total Solfegii		Română	0	0	1	2	8	10	7	5	2	2	6,43

Tehnologia culinară

Raion	Instituția de învățământ	Limba de instruire	Nota 1	Nota 2	Nota 3	Nota 4	Nota 5	Nota 6	Nota 7	Nota 8	Nota 9	Nota 10	Media
CHIȘINĂU	LICEUL PROFESIONAL NR.1	Română	0	0	0	2	10	59	36	9	0	0	6,34
BUIUCANI CHIȘINĂU		Română	0	0	0	2	10	59	36	9	0	0	6,34
Total Tehnologia culinară		Română	0	0	0	2	10	59	36	9	0	0	6,34

Tehnologia de execuție a lucrărilor de sudură

Raion	Instituția de învățământ	Limba de instruire	Nota 1	Nota 2	Nota 3	Nota 4	Nota 5	Nota 6	Nota 7	Nota 8	Nota 9	Nota 10	Media
CHIȘINĂU	LICEUL PROFESIONAL NR.2	Română	0	0	0	0	1	6	11	1	0	0	6,63
BOTANICA CHIȘINĂU		Română	0	0	0	0	1	6	11	1	0	0	6,63
Total Tehnologia de execuție a lucrărilor de sudură		Română	0	0	0	0	1	6	11	1	0	0	6,63

Tehnologia de execuție a lucrărilor de tâmplărie

Raion	Instituția de învățământ	Limba de instruire	Nota 1	Nota 2	Nota 3	Nota 4	Nota 5	Nota 6	Nota 7	Nota 8	Nota 9	Nota 10	Media
CHIȘINĂU	LICEUL PROFESIONAL NR.2	Română	0	0	0	2	9	10	2	0	0	0	5,52
BOTANICA CHIȘINĂU		Română	0	0	0	2	9	10	2	0	0	0	5,52
Total Tehnologia de execuție a lucrărilor de tâmplărie		Română	0	0	0	2	9	10	2	0	0	0	5,52

Tehnologia lucrărilor de finisaj în construcție

Raion	Instituția de învățământ	Limba de instruire	Nota 1	Nota 2	Nota 3	Nota 4	Nota 5	Nota 6	Nota 7	Nota 8	Nota 9	Nota 10	Media
CHIȘINĂU	LICEUL PROFESIONAL NR.2	Română	0	0	0	0	0	6	16	2	0	0	6,83
BOTANICA CHIȘINĂU		Română	0	0	0	0	0	6	16	2	0	0	6,83
Total Tehnologia lucrărilor de finisaj în construcție		Română	0	0	0	0	0	6	16	2	0	0	6,83

Tehnologia serviciilor hoteliere

Raion	Instituția de învățământ	Limba de instruire	Nota 1	Nota 2	Nota 3	Nota 4	Nota 5	Nota 6	Nota 7	Nota 8	Nota 9	Nota 10	Media
CHIȘINĂU	LICEUL PROFESIONAL NR.1	Română	0	0	0	0	11	7	4	0	0	0	5,68
BUIUCANI CHIȘINĂU		Română	0	0	0	0	11	7	4	0	0	0	5,68
Total Tehnologia serviciilor hoteliere		Română	0	0	0	0	11	7	4	0	0	0	5,68

Tehnologia turismului

Raion	Instituția de învățământ	Limba de instruire	Nota 1	Nota 2	Nota 3	Nota 4	Nota 5	Nota 6	Nota 7	Nota 8	Nota 9	Nota 10	Media
CHIȘINĂU	LICEUL PROFESIONAL NR.1	Română	0	0	0	0	0	0	10	10	1	0	7,57
BUIUCANI CHIȘINĂU		Română	0	0	0	0	0	0	10	10	1	0	7,57
Total Tehnologia turismului		Română	0	0	0	0	0	0	10	10	1	0	7,57

Teoria muzicii

Raion	Instituția de învățământ	Limba de instruire	Nota 1	Nota 2	Nota 3	Nota 4	Nota 5	Nota 6	Nota 7	Nota 8	Nota 9	Nota 10	Media
BĂLȚI	Colegiul de Muzică și Pedagogie	Română	0	1	1	0	3	2	2	1	0	0	5,40
BĂLȚI		Rusă	0	0	0	0	0	0	1	3	0	0	7,75
CAHUL	Colegiul Industrial – Pedagogic	Română	0	1	2	1	3	3	1	1	0	3	6,00
CAHUL		Română	0	0	0	0	2	4	0	4	0	1	6,91
CĂLĂRAȘI	Colegiul Pedagogic "Alexandru cel Bun"	Română	0	0	0	0	2	4	0	4	0	1	6,91
CĂLĂRAȘI		Română	1	0	0	1	5	13	9	5	3	3	6,70
CHIȘINĂU	Liceul-internet Republican de muzică "Sergei Rahmaninov"	Rusă	0	0	0	0	0	1	1	2	6	5	8,87
CHIȘINĂU		Română	0	0	0	0	0	3	10	6	2	10	8,19
CHIȘINĂU	Liceul-internet Republican de muzică "Ciprian Porumbescu"	Română	0	0	0	0	0	3	10	6	2	10	8,19
CHIȘINĂU		Română	0	1	0	1	5	2	5	0	0	0	5,57
SOROCA	Colegiul de Arte "Nicolae Botgros"	Română	1	0	0	3	2	0	2	0	1	1	5,60
SOROCA		Română	0	0	0	0	0	0	0	0	0	0	0
UTA GĂGĂUZIA	Colegiul Pedagogic "Mihail Ceachir"	Găgăuză	0	0	0	0	0	0	0	0	1	2	9,67
COMRAT		Rusă	0	0	0	0	0	1	2	5	6	5	8,63
Total Teoria muzicii		Română	2	3	3	6	20	27	29	17	6	18	6,69
		Găgăuză	0	0	0	0	0	0	0	0	1	2	9,67

Teoria și metodică specialității

Raion	Instituția de învățământ	Limba de instruire	Nota 1	Nota 2	Nota 3	Nota 4	Nota 5	Nota 6	Nota 7	Nota 8	Nota 9	Nota 10	Media
TARACLIA	Colegiul de Muzică "Șt.Neaga"	Bulgară	0	0	0	0	1	2	0	0	0	1	6,75
IVARDIA		Bulgară	0	0	0	0	1	2	0	0	0	1	6,75
Total Teoria și metodică specialității		Bulgară	0	0	0	0	1	2	0	0	0	1	6,75

Tabelele de mai jos reflectă, pentru fiecare disciplină și instituție de învățământ, distribuția notelor obținute de către candidații în sesiunea suplimentară a examenului de bacalaureat (16–23 iulie 2014) și media acestor note.

Biologia (R.S.T)

Raion	Instituția de învățământ	Limba de instruire	Nota 1	Nota 2	Nota 3	Nota 4	Nota 5	Nota 6	Nota 7	Nota 8	Nota 9	Nota 10	Media
Localitate													
BĂLȚI	Colegiul de Industrie Ușoară	Română	0	0	0	0	1	0	0	0	0	0	5,00
BĂLȚI	Colegiul de Industrie Ușoară	Rusă	0	0	0	0	2	0	0	0	0	0	5,00
BĂLȚI	Colegiul Politehnic	Română	0	0	0	0	1	0	0	0	0	0	5,00
BĂLȚI	Colegiul Politehnic	Rusă	0	0	0	0	0	1	0	0	0	0	6,00
BĂLȚI	LICEUL TEORETIC "A.PUȘKIN"	Rusă	0	0	0	0	0	0	1	0	0	0	7,00
BRICENI	Liceul Teoretic Corjeuți	Română	0	0	0	0	0	1	0	0	0	0	6,00
CORJEUȚI	Colegiul de Medicină	Rusă	0	0	0	0	1	0	0	0	0	0	5,00
CAHUL	Liceul Teoretic "M.Sadoveanu"	Română	0	0	1	1	2	0	0	0	0	0	4,25
GIURGIULEȘTI	Instituția Publică Liceul Teoretic "Traian"	Română	0	0	0	0	2	0	0	0	0	0	5,00
CHIȘINĂU	Instituția Publică Liceul Teoretic "Tudor Vladimirescu"	Română	0	0	1	1	1	0	0	0	0	0	4,00
BOTANICA CHIȘINĂU	LICEUL TEORETIC "IULIA HAȘDEU"	Română	0	0	1	0	0	0	0	0	0	0	3,00
CHIȘINĂU	CENTRU EXTERNAT 3	Rusă	0	0	0	1	0	0	0	0	0	0	4,00
CHIȘINĂU	Colegiul "Mondostud-Art"	Română	0	0	0	1	0	0	0	0	0	0	4,00
CHIȘINĂU	Colegiul de Construcții	Română	0	0	0	0	1	0	0	0	0	0	5,00
CHIȘINĂU	Colegiul de Transporturi	Română	0	0	0	0	1	0	0	0	0	0	5,00
CHIȘINĂU	Colegiul Financiar – Bancar "A. Diordița"	Română	0	0	0	1	0	0	0	0	0	0	4,00
CHIȘINĂU	Colegiul Național de Comerț al ASEM	Română	0	0	0	1	0	0	0	0	0	0	4,00
CHIȘINĂU	Colegiul Național de Medicină și Farmacie "Raisa Pacalo"	Română	0	0	0	0	1	0	0	0	0	0	5,00
CHIȘINĂU	Liceul Teoretic "Prometeu"	Română	0	0	0	1	1	0	0	0	0	0	4,50
DONDUȘENI	Liceul Teoretic "A.Mateevici"	Română	0	0	0	0	1	0	0	0	0	0	5,00
BARABOI	Instituția Publică Liceul Teoretic Pelinia	Română	0	0	0	0	1	0	0	0	0	0	5,00
DROCHIA	Liceul Teoretic "Mihai Eminescu"	Română	0	0	0	0	2	0	0	0	0	0	5,00
PELINIA	Colegiul de Zootehnie și Medicină Veterinară	Română	0	0	0	0	1	0	0	0	0	0	5,00
DUBĂSARI	Colegiul de Zootehnie și Medicină Veterinară	Rusă	0	0	0	0	1	0	0	0	0	0	5,00
EDINET	Liceul Teoretic Frumușica	Română	0	0	0	0	2	1	0	0	0	0	5,33
BRĂTUȘENI	Liceul Teoretic Lăpușna	Română	0	0	0	0	1	0	0	0	0	0	5,00
FRUMUȘICA	LICEUL TEORETIC "MIHAIL SADOVEANU"	Română	0	0	0	0	1	0	0	0	0	0	5,00
FLOREȘTI	LICEUL TEORETIC "VICTOR DUMBRĂVEANU"	Română	0	0	0	0	1	0	0	0	0	0	5,00
RIȘCANI	LICEUL TEORETIC "ION CREANGĂ"	Română	0	0	0	2	1	1	0	0	0	0	4,75
CORLĂTENI	Liceul Teoretic "A. Pușkin"	Rusă	0	0	0	0	1	0	0	0	0	0	5,00
SÎNGEREI	Liceul teoretic Cușmirca	Română	0	0	0	0	1	0	0	0	0	0	5,00
RĂDOAIA	LICEUL TEORETIC "A. DOLJNENKO"	Rusă	0	0	0	0	0	0	1	0	0	0	7,00
SOROCA	Total Biologia (R.S.T)	Română	0	0	3	8	23	3	0	0	0	0	4,70
SOROCA		Rusă	0	0	0	1	5	1	2	0	0	0	5,44
SOLDĂNEȘTI													
CUSMIRCA													
UTA GĂGĂUZIA													
VULCĂNEȘTI													

Biologia (U.A)

Raion	Instituția de învățământ	Limba de instruire	Nota 1	Nota 2	Nota 3	Nota 4	Nota 5	Nota 6	Nota 7	Nota 8	Nota 9	Nota 10	Media
Localitate													
BĂLȚI	LICEUL TEORETIC "A.PUȘKIN"	Rusă	0	0	1	1	1	0	0	0	0	0	4,00
BĂLȚI	Liceul Teoretic Cotuieni	Română	0	0	0	0	1	0	0	0	0	0	5,00
BRICENI	Liceul Teoretic Drepcauți	Română	0	0	0	0	1	0	0	0	0	0	5,00
COTUIENI	Colegiul Pedagogic "Gh.Asachi"	Română	0	0	0	1	2	0	0	0	0	0	4,67
BRICENI	Colegiul Industrial – Pedagogic	Română	0	0	0	0	1	0	0	0	0	0	5,00
BRICENI	Liceul Teoretic "M.Eminescu"	Română	0	0	0	0	1	0	0	0	0	0	5,00
LIPCANI	Liceul teoretic seral nr.2	Rusă	0	0	0	1	0	0	0	0	0	0	4,00
CAHUL	Liceul teoretic seral nr.1	Rusă	0	0	0	0	1	0	0	0	0	0	5,00
CAHUL	CENTRU EXTERNAT 2	Română	0	0	0	1	0	0	0	0	0	0	4,00
CAHUL	Universitatea de Stat din Moldova	Română	0	0	0	0	1	0	0	0	0	0	5,00
CHIȘINĂU	Universitatea Pedagogică de Stat "I.Creangă"	Română	0	0	0	0	1	0	0	0	0	0	5,00
CHIȘINĂU	Instituția Publică Liceul Teoretic "Petru Zadnipro"	Română	0	0	0	1	0	0	0	0	0	0	4,00
CHIȘINĂU	Instituția Publică Liceul Teoretic "Alexandru Ioan Cuza"	Română	0	0	0	1	0	0	0	0	0	0	4,00
RIȘCANI CHIȘINĂU	Liceul Teoretic "A.Mateevici"	Română	0	0	1	0	1	0	0	0	0	0	4,00
DONDUȘENI	Liceul Teoretic "A.Pușkin"	Rusă	0	0	1	1	0	1	0	0	0	0	4,33
DONDUȘENI	Instituția Publică Liceul Teoretic Pelinia	Română	0	0	0	0	2	0	0	0	0	0	5,00
DONDUȘENI													
DONDUȘENI													
DONDUȘENI													
DROCHIA													
PELINIA													

DUBĂSARI	Liceul Teoretic "Mihai Eminescu"	Română	0	0	0	1	0	0	0	0	0	0	0	4,00
DUBĂSARI														
FĂLEȘTI	INSTITUȚIA PUBLICĂ LICEUL TEORETIC MĂRÂNDENI	Română	0	0	0	1	0	0	0	0	0	0	0	4,00
MĂRÂNDENI														
FLOREȘTI	Liceul Teoretic "Ion Creangă"	Română	0	0	1	2	1	0	0	0	0	0	0	4,00
FLOREȘTI														
FLOREȘTI	Liceul Teoretic "M. Eminescu"	Rusă	0	0	0	1	0	0	0	0	0	0	0	4,00
GHINDEȘTI														
GLODENI	LICEUL TEORETIC PETRUŢEA	Română	0	0	0	0	0	2	0	0	0	0	0	6,00
GLODENI														
STURZOVCA	LICEUL TEORETIC STURZOVCA	Rusă	0	1	0	0	1	0	0	0	0	0	0	3,50
IALOVENI														
MOLEȘTI	Liceul Teoretic Molești	Română	0	0	0	2	0	0	0	0	0	0	0	4,00
NISPORENI														
MILEȘTI	Liceul Teoretic Milești	Română	0	0	0	0	1	0	0	0	0	0	0	5,00
RÎBNITA	Liceul teoretic "Evrika"	Română	0	0	0	0	0	1	0	0	0	0	0	6,00
RÎBNITA														
RÎSCANI	LICEUL TEORETIC "SILVIAN LUCACI"	Română	0	0	0	1	0	0	0	0	0	0	0	4,00
COSTEȘTI														
RÎSCANI	LICEUL TEORETIC "DIMITRIE CANTEMIR"	Rusă	0	0	0	0	1	0	0	0	0	0	0	5,00
RÎSCANI														
RÎSCANI	LICEUL TEORETIC "LIVIU DAMIAN"	Română	0	0	0	1	0	0	0	0	0	0	0	4,00
RÎSCANI														
SÎNGEREI	LICEUL TEORETIC "V. ALECSANDRI"	Română	0	0	0	1	0	0	0	0	0	0	0	4,00
DRĂGĂNEȘTI														
SÎNGEREI	LICEUL TEORETIC "A. AGAPIE"	Română	0	0	0	1	0	1	0	0	0	0	0	5,00
PEPENI														
SOROCA	Colegiul Pedagogic "Mihai Eminescu"	Română	0	0	0	1	0	0	0	0	0	0	0	4,00
SOROCA														
SOLDĂNEȘTI	Liceul teoretic Râspopeni	Română	0	0	1	0	2	0	0	0	0	0	0	4,33
RĂȘPOPENI														
UNGHENI	LICEUL TEORETIC "A. PUȘKIN"	Rusă	0	0	0	0	1	0	0	0	0	0	0	5,00
UNGHENI														
Total Biologia (U.A)		Rusă	0	1	2	4	5	1	0	0	0	0	0	4,23
		Română	0	0	3	15	15	4	0	0	0	0	0	4,54

Chimia (R)

Raion	Instituția de învățământ	Limba de instruire	Nota 1	Nota 2	Nota 3	Nota 4	Nota 5	Nota 6	Nota 7	Nota 8	Nota 9	Nota 10	Media	
Localitate														
ANENII NOI	Instituție Publică Liceul Teoretic Rus "A. Pușkin"	Rusă	0	0	0	1	0	0	0	0	0	0	0	4,00
ANENII NOI														
ANENII NOI	Instituție Publică Liceul Teoretic "Anton Guzun"	Română	0	0	1	1	0	1	0	0	0	0	0	4,33
BULBOACA														
BASARABEASCA	LICEUL TEORETIC "ALEXANDR PUȘKIN"	Rusă	0	0	1	0	0	0	0	0	0	0	0	3,00
BASARABEASCA														
BASARABEASCA	LICEUL TEORETIC "N.V.GOGOL"	Rusă	0	1	0	0	0	0	0	0	0	0	0	2,00
BASARABEASCA														
BĂLȚI	Colegiul de Medicină	Română	0	0	3	3	1	0	0	0	0	0	0	3,71
BĂLȚI														
BĂLȚI	Colegiul de Medicină	Rusă	0	0	0	0	1	0	1	0	0	0	0	6,00
BĂLȚI														
BĂLȚI	Colegiul Politehnic	Română	0	1	1	0	0	0	0	0	0	0	0	2,50
BĂLȚI														
BĂLȚI	Colegiul Tehnic Feroviar	Română	0	1	0	0	0	0	0	0	0	0	0	2,00
BĂLȚI														
BĂLȚI	LICEUL TEORETIC "D.CANTEMIR"	Rusă	0	0	0	0	0	1	0	0	0	0	0	6,00
BĂLȚI														
BĂLȚI	LICEUL TEORETIC "L.BLAGA"	Română	0	1	1	1	0	0	0	0	0	0	0	3,00
BĂLȚI														
BĂLȚI	LICEUL TEORETIC "M.GORKI"	Rusă	0	0	0	1	0	0	0	0	0	0	0	4,00
BĂLȚI														
BĂLȚI	LICEUL TEORETIC "N.GOGOL"	Rusă	0	0	1	1	0	0	0	0	0	0	0	3,50
BĂLȚI														
BĂLȚI	LICEUL TEORETIC "V.ALECSANDRI"	Română	0	0	3	1	1	0	0	0	0	0	0	3,60
BĂLȚI														
BĂLȚI	LICEUL TEORETIC "V.MAIAKOVSKI"	Rusă	0	1	1	4	1	0	0	0	0	0	0	3,71
BĂLȚI														
BĂLȚI	LICEUL TEORETIC "M.LOMONOSOV"	Rusă	0	0	0	1	0	0	0	0	0	0	0	4,00
BĂLȚI														
BRICENI	Liceul Teoretic Larga	Română	0	1	0	1	0	0	0	0	0	0	0	3,00
LARGA														
BRICENI	Liceul Teoretic Trebisăuți	Română	0	1	0	0	0	0	0	0	0	0	0	2,00
TREBISĂUȚI														
CAHUL	Colegiul de Medicină	Rusă	0	0	0	0	1	0	0	0	0	0	0	5,00
CAHUL														
CAHUL	Liceul Teoretic "M.Eminescu"	Română	0	0	0	1	0	0	0	0	0	0	0	4,00
CAHUL														
CANTEMIR	Instituția publică Liceul Teoretic "Nicolae Mihai"	Română	0	0	0	0	1	0	0	0	0	0	0	5,00
CIOBALACCIA														
CHIȘINĂU	Instituția Publică Liceul Teoretic "Grigore Vieru"	Română	0	0	1	0	0	0	0	0	0	0	0	3,00
BĂCIOI														
CHIȘINĂU	Instituția Publică Liceul Teoretic "Traian"	Română	0	0	0	1	0	0	0	0	0	0	0	4,00
BOTANICA CHIȘINĂU														
CHIȘINĂU	Liceul Teoretic "Mihai Eminescu"	Română	0	0	0	0	1	0	0	0	0	0	0	5,00
BOTANICA CHIȘINĂU														
CHIȘINĂU	Instituția Publică Liceul Teoretic "Alexandr Pușkin"	Rusă	0	0	0	0	1	0	0	0	0	0	0	5,00
BUUCANI CHIȘINĂU														
CHIȘINĂU	Instituția Publică Liceul Teoretic "Liviu Deleanu"	Română	0	0	0	0	0	0	1	0	0	0	0	7,00
BUUCANI CHIȘINĂU														
CHIȘINĂU	Instituția Publică Liceul Teoretic "Onisifor Ghibu"	Română	0	0	0	0	1	0	0	0	0	0	0	5,00
BUUCANI CHIȘINĂU														
CHIȘINĂU	Liceul Teoretic "Antioh Cantemir"	Rusă	0	0	1	0	1	0	0	0	0	0	0	4,00
BUUCANI CHIȘINĂU														
CHIȘINĂU	Instituția Publică Liceul Teoretic "Mihai Viteazul"	Română	0	1	0	0	0	1	0	0	0	0	0	4,00
CENTRU CHIȘINĂU														
CHIȘINĂU	Liceul Teoretic "Gheorghe Asachi"	Română	0	0	0	0	0	1	0	0	0	0	0	6,00
CENTRU CHIȘINĂU														
CHIȘINĂU	Colegiul Cooperatist din Moldova	Rusă	0	0	1	0	0	0	0	0	0	0	0	3,00
CHIȘINĂU														
CHIȘINĂU	Colegiul de Ecologie	Română	0	0	1	0	0	0	0	0	0	0	0	3,00
CHIȘINĂU														
CHIȘINĂU	Colegiul de Informatică	Română	0	0	1	1	0	0	0	0	0	0	0	3,50
CHIȘINĂU														
CHIȘINĂU	Colegiul de Informatică	Rusă	0	0	0	0	1	0	0	0	0	0	0	5,00
CHIȘINĂU														
CHIȘINĂU	Colegiul Național de Comerț al ASEM	Română	1	0	0	0	1	0	0	0	0	0	0	3,00
CHIȘINĂU														
CHIȘINĂU	Colegiul Național de Comerț al ASEM	Rusă	0	0	0	1	0	0	0	0	0	0	0	4,00
CHIȘINĂU														
CHIȘINĂU	Colegiul Politehnic	Română	0	2	0	0	0	0	0	0	0	0	0	2,00
CHIȘINĂU														
CHIȘINĂU	Universitatea Tehnică a Moldovei	Română	0	2	1	1	1	0	0	0	0	0	0	3,20
CHIȘINĂU														

CHIȘINĂU	Universitatea Tehnică a Moldovei	Rusă	0	1	0	0	0	0	0	0	0	0	0	0	0	0	2,00
CHIȘINĂU																	
CHIȘINĂU	Instituția Publică Liceul Teoretic "Petru Zadnipru"	Română	0	1	0	0	0	0	0	0	0	0	0	0	0	0	2,00
CIOCANĂ CHIȘINĂU																	
CHIȘINĂU	Liceul Teoretic "Gaudeamus"	Română	0	0	1	0	1	0	0	0	0	0	0	0	0	0	4,00
CIOCANĂ CHIȘINĂU																	
CHIȘINĂU	Instituția Publică Liceul Teoretic "Hyperion"	Română	0	0	1	0	0	0	0	0	0	0	0	0	0	0	3,00
DURLEȘTI																	
CHIȘINĂU	Instituția Publică Liceul Teoretic "Alexandru Ioan Cuza"	Română	0	0	0	1	0	0	0	0	0	0	0	0	0	0	4,00
RÎȘCANI CHIȘINĂU																	
DROCHIA																	
DROCHIA	Instituția Publică Liceul Teoretic "B. P. Hasdeu"	Română	0	0	0	1	0	0	0	0	0	0	0	0	0	0	4,00
EDINET																	
BRĂTUȘENI	Colegiul de Zootehnie și Medicină Veterinară	Rusă	0	1	0	0	0	0	0	0	0	0	0	0	0	0	2,00
EDINET																	
CUPCINI	Instituție Publică Liceul Teoretic "M.Sadoveanu"	Română	0	1	0	0	0	0	0	0	0	0	0	0	0	0	2,00
FĂLEȘTI																	
FĂLEȘTI	INSTITUȚIA PUBLICĂ LICEUL TEORETIC "I.CREANGĂ"	Română	0	0	1	0	0	0	0	0	0	0	0	0	0	0	3,00
FĂLEȘTI																	
FLOREȘTI	Liceul Teoretic "Ion Creangă"	Română	0	0	0	0	0	0	1	0	0	0	0	0	0	0	7,00
FLOREȘTI																	
FLOREȘTI	Liceul Teoretic "M. Costin"	Română	0	0	0	0	0	0	1	0	0	0	0	0	0	0	6,00
FLOREȘTI																	
FLOREȘTI	Liceul Teoretic "V. Alecsandri"	Română	0	0	1	0	0	0	0	0	0	0	0	0	0	0	3,00
MĂRCULEȘTI																	
GLODENI	LICEUL TEORETIC CUHNEȘTI	Română	0	0	0	1	0	0	0	0	0	0	0	0	0	0	4,00
CUHNEȘTI																	
GLODENI	Liceul Teoretic "Vasile Coroban"	Română	0	0	0	0	1	0	0	0	0	0	0	0	0	0	5,00
GLODENI																	
HÎNCEȘTI	Liceul Teoretic Bobeica	Română	0	0	0	0	1	0	0	0	0	0	0	0	0	0	5,00
BOBEICA																	
HÎNCEȘTI	Liceul Teoretic Lăpușna	Română	0	0	0	0	1	0	0	0	0	0	0	0	0	0	5,00
LĂPUȘNA																	
IĂLOVENI	Liceul Teoretic "Andrei Vartic"	Română	0	1	0	1	0	0	0	0	0	0	0	0	0	0	3,00
IĂLOVENI																	
IĂLOVENI	Liceul Teoretic "Mihail Bârcă"	Română	0	0	0	0	0	1	0	0	0	0	0	0	0	0	6,00
MILEȘTI MICI																	
IĂLOVENI	Liceul Teoretic Rușeștii Noi	Română	0	5	1	0	1	0	0	0	0	0	0	0	0	0	2,57
RUȘEȘTI NOI																	
IĂLOVENI	Liceul Teoretic "Dimitrie Cantemir"	Română	0	1	0	0	0	0	0	0	0	0	0	0	0	0	2,00
VĂȘIENI																	
OCNITA	Colegiul Agroindustrial "Gheorghe Răducan"	Română	0	0	1	0	0	0	0	0	0	0	0	0	0	0	3,00
GRINĂUȚI																	
OCNITA	LICEUL TEORETIC "GHEORGHE BIRUTORUL"	Rusă	0	0	1	0	1	1	0	0	0	0	0	0	0	0	4,67
OCNITA																	
ORHEI	Colegiul de Medicină	Română	0	0	0	1	1	0	0	0	0	0	0	0	0	0	4,50
ORHEI																	
ORHEI	INSTITUȚIA PUBLICĂ LICEUL TEORETIC "I. L. CARAGIALE"	Română	0	0	0	0	1	1	0	0	0	0	0	0	0	0	5,50
ORHEI																	
RÎȘCANI	Colegiul Agroindustrial	Română	0	0	0	0	0	0	1	0	0	0	0	0	0	0	7,00
RÎȘCANI																	
SÎNGEREI	LICEUL TEORETIC "A. AGAPIE"	Română	0	0	0	0	1	0	0	1	0	0	0	0	0	0	6,50
PEPENI																	
STRĂȘENI	INSTITUȚIA PUBLICĂ LICEUL TEORETIC "MIHAI EMINESCU"	Română	0	1	1	0	4	0	0	0	0	0	0	0	0	0	4,17
STRĂȘENI																	
TĂRACLIA	LICEUL TEORETIC "IVAN VAZOV"	Rusă	0	0	0	0	0	0	0	1	0	0	0	0	0	0	8,00
TĂRACLIA																	
UNGHENI	LICEUL TEORETIC "A. PUȘKIN"	Rusă	0	0	0	0	1	0	0	0	0	0	0	0	0	0	5,00
UNGHENI																	
Ungheni																	
Total Chimia (R)		Română	1	20	20	16	19	6	3	1	0	0	0	0	0	0	3,78
		Rusă	0	4	6	9	8	2	1	1	0	0	0	0	0	0	4,16

Chimia (U.A.S.T)

Raion	Instituția de învățământ	Limba de instruire	Nota 1	Nota 2	Nota 3	Nota 4	Nota 5	Nota 6	Nota 7	Nota 8	Nota 9	Nota 10	Media
Localitate													
BĂLȚI	Colegiul de Muzică și Pedagogie	Română	0	0	0	0	1	0	0	0	0	0	5,00
BĂLȚI													
BĂLȚI	LICEUL TEORETIC "D.CANTEMIR"	Rusă	0	0	1	0	0	0	2	0	0	0	5,67
BĂLȚI													
BĂLȚI	LICEUL TEORETIC "L.BLAGA"	Română	0	0	1	0	0	0	0	0	0	0	3,00
BĂLȚI													
BĂLȚI	LICEUL TEORETIC "V.MAIAKOVSKI"	Rusă	0	0	2	0	0	0	1	0	0	0	4,33
BĂLȚI													
BRICENI	Liceul Teoretic "T.Șevenco" Briceni	Rusă	0	0	0	1	0	0	0	0	0	0	4,00
BRICENI													
BRICENI	Liceul Teoretic Larga	Română	0	0	1	1	0	0	0	0	0	0	3,50
LARGA													
BRICENI	Colegiul Pedagogic "Gh.Asachi"	Ucraineană	0	0	0	0	2	0	0	0	0	0	5,00
LÎPCANI													
CAHUL	Liceul Teoretic "A.Mateevici"	Română	0	0	0	1	0	0	0	0	0	0	4,00
CAȘENI													
CAȘENI	LICEUL TEORETIC "ION CREANGĂ"	Română	0	0	3	2	1	0	0	0	0	0	3,67
CHIȘINĂU													
BOTANICA CHIȘINĂU	LICEUL PROFESIONAL NR.2	Română	0	0	0	0	1	0	0	0	0	0	5,00
CHIȘINĂU													
CHIȘINĂU	Liceul Teoretic "Mircea cel Bătrîn"	Română	0	0	0	1	0	0	0	0	0	0	4,00
BOTANICA CHIȘINĂU													
CHIȘINĂU	Liceul Teoretic cu profil de arte "Elena Alistar"	Română	0	0	1	0	0	0	0	0	0	0	3,00
BOTANICA CHIȘINĂU													
CHIȘINĂU	Liceul Teoretic cu profil sportiv nr.3	Rusă	0	0	0	0	1	0	0	0	0	0	5,00
BOTANICA CHIȘINĂU													
CHIȘINĂU	Liceul Teoretic "Antioh Cantemir"	Rusă	0	0	0	1	0	2	0	0	0	0	5,33
BUIUCANI CHIȘINĂU													
CHIȘINĂU	Liceul Teoretic "I.S.Neciu-Levițchi"	Rusă	0	0	0	0	0	0	1	0	0	0	7,00
BUIUCANI CHIȘINĂU													
CHIȘINĂU	Instituția de Învățământ Liceul "Litterarum"	Română	0	0	0	1	0	0	0	0	0	0	4,00
CENTRU CHIȘINĂU													
CHIȘINĂU	Colegiul Național de Comerț al ASEM	Română	0	0	1	0	0	0	0	0	0	0	3,00
CHIȘINĂU													
CHIȘINĂU	Universitatea de Stat din Moldova	Română	0	0	0	1	0	0	0	0	0	0	4,00
CHIȘINĂU													
CHIȘINĂU	Liceul Teoretic "Gaudeamus"	Română	0	0	0	0	0	1	0	0	0	0	6,00
CIOCANĂ CHIȘINĂU													
CHIȘINĂU	Instituția Publică Liceul Teoretic "Hyperion"	Română	0	0	0	1	0	0	1	0	0	0	5,50
DURLEȘTI													
CHIȘINĂU	Liceul Teoretic "Mihail Lomonosov"	Rusă	0	0	0	1	0	0	0	0	0	0	4,00
RÎȘCANI CHIȘINĂU													
CHIȘINĂU	Liceul Teoretic "Mihail Sadoveanu"	Română	0	0	1	0	0	0	0	0	0	0	3,00
RÎȘCANI CHIȘINĂU													
DONDUȘENI	Liceul Teoretic "Prometeu"	Română	0	0	2	1	0	0	0	0	0	0	3,33
BARABOI													
EDINET	Instituție Publică Liceul Teoretic Gordinești	Română	0	0	0	0	1	0	0	0	0	0	5,00
GORDINEȘTI													

FLOREȘTI	Liceul Teoretic "M. Costin"	Română	0	0	1	0	0	0	0	0	0	0	3,00
FLOREȘTI													
GLODENI	LICEUL TEORETIC STURZOVCA	Română	0	0	1	0	0	0	0	0	0	3,00	
STURZOVCA													
IALOVENI	Liceul Teoretic "Mihail Băcă"	Română	0	0	1	2	0	0	0	0	0	3,67	
MILEȘII MICI													
LEOVA	Liceul Teoretic "Constantin Spătaru"	Română	0	0	0	1	0	0	0	0	0	4,00	
LEOVA													
RÎȘCANI	LICEUL TEORETIC "VICTOR DUMBRĂVEANU"	Română	0	0	0	0	1	0	0	0	0	5,00	
CORLĂTENI													
RÎȘCANI	LICEUL TEORETIC "SILVIAN LUCACI"	Română	0	0	0	1	0	0	0	0	0	4,00	
COSTEȘTI													
ȘINGEREI	LICEUL TEORETIC "V. ALECSANDRI"	Română	0	0	1	0	0	0	0	0	0	3,00	
DRĂGĂNEȘTI													
STRĂȘENI	INSTITUȚIA PUBLICĂ LICEUL TEORETIC SIREȚI	Română	0	0	0	0	1	0	0	0	0	5,00	
SIREȚI													
STRĂȘENI	INSTITUȚIA PUBLICĂ LICEUL TEORETIC "MIHAI EMINESCU"	Română	0	0	0	0	0	1	0	0	0	6,00	
STRĂȘENI													
STEFAN VODĂ	LICEUL TEORETIC "MIHAI EMINESCU"	Română	0	0	1	0	0	0	0	0	0	3,00	
ANTONEȘTI													
TELENEȘTI	LICEUL TEORETIC "LUCIAN BLAGA"	Română	0	0	0	0	0	1	0	0	0	6,00	
TELENEȘTI													
UNGHENI	LICEUL TEORETIC "A. MATEEVICI"	Română	0	0	1	0	0	0	0	0	0	3,00	
PÎRLIȚA													
Total Chimia (U.A.S.T)		Română	0	0	16	13	6	3	1	0	0	0	3,97
		Rusă	0	0	3	3	1	2	4	0	0	0	5,08
		Ucraineană	0	0	0	0	2	0	0	0	0	0	5,00

Fizica (R)

Raion	Instituția de învățământ	Limba de instruire	Nota 1	Nota 2	Nota 3	Nota 4	Nota 5	Nota 6	Nota 7	Nota 8	Nota 9	Nota 10	Media
BĂLȚI	Colegiul Politehnic	Română	0	0	1	0	1	0	0	0	0	0	4,00
BĂLȚI													
BRICENI	Liceul Teoretic Beleaviniți	Rusă	0	1	0	0	0	0	0	0	0	0	2,00
BELEAVINIȚI													
CHIȘINĂU	Liceul Teoretic "Petru Rareș"	Română	0	0	0	0	1	0	0	0	0	0	5,00
BULUCANI CHIȘINĂU													
CHIȘINĂU	CENTRU EXTERNAT 1	Română	0	0	1	0	0	0	0	0	0	0	3,00
CHIȘINĂU													
CHIȘINĂU	Colegiul Național de Comerț al ASEM	Română	0	0	1	0	0	0	0	0	0	0	3,00
CHIȘINĂU													
CHIȘINĂU	Universitatea Tehnică a Moldovei	Română	0	6	3	3	1	0	0	0	0	0	2,92
CHIȘINĂU													
CHIȘINĂU	Universitatea Tehnică a Moldovei	Rusă	0	0	6	4	0	1	0	0	0	0	3,64
CHIȘINĂU													
CHIȘINĂU	Instituția Privată de Învățământ Liceul Teoretic "ORIZONT"	Engleză	0	0	1	0	0	0	0	0	0	0	3,00
DURLĂȘTI													
CHIȘINĂU	Instituția Publică Liceul Teoretic "Alexandru Ioan Cuza"	Română	0	0	0	1	0	0	0	0	0	0	4,00
RÎȘCANI CHIȘINĂU													
CHIȘINĂU	Liceul Teoretic "Kiril și Metodii"	Rusă	0	0	1	0	0	0	0	0	0	0	3,00
CHIȘINĂU													
DROCHIA	Instituția Publică Liceul Teoretic "B. P. Hasdeu"	Română	0	0	1	1	0	0	0	0	0	0	3,50
DROCHIA													
EDINEȚ	Instituție Publică Liceul Teoretic Brătușeni	Rusă	0	0	0	1	0	0	0	0	0	0	4,00
BRĂTUȘENI													
EDINEȚ	Instituție Publică Liceul Teoretic "S.Kovalevskaia"	Rusă	0	0	0	0	0	1	0	0	0	0	6,00
CUPCINI													
EDINEȚ	Instituție Publică Liceul Teoretic Gordinești	Română	0	0	0	1	1	0	0	0	0	0	4,50
GORDINEȘTI													
UTA GĂGĂUZZIA	Colegiul Tehnic Agricol	Rusă	0	0	0	1	1	0	0	0	0	0	4,50
SVETLIȚI													
Total Fizica (R)		Rusă	0	1	7	6	1	2	0	0	0	0	3,76
		Română	0	6	7	6	4	0	0	0	0	0	3,35
		Engleză	0	0	1	0	0	0	0	0	0	0	3,00

Fizica (U.A.S.T)

Raion	Instituția de învățământ	Limba de instruire	Nota 1	Nota 2	Nota 3	Nota 4	Nota 5	Nota 6	Nota 7	Nota 8	Nota 9	Nota 10	Media
BĂLȚI	LICEUL TEORETIC "B.P.HAȘDEU"	Română	0	0	0	0	1	0	0	0	0	0	5,00
BĂLȚI													
CAUȘENI	LICEUL TEORETIC "ION CREANGĂ"	Română	0	0	0	0	1	0	0	0	0	0	5,00
CAUȘENI													
CHIȘINĂU	Liceul teoretic seral nr.2	Rusă	0	0	0	0	1	0	0	0	0	0	5,00
BOTANICA CHIȘINĂU													
CHIȘINĂU	Liceul teoretic seral nr.2	Română	0	0	0	0	1	0	0	0	0	0	5,00
BOTANICA CHIȘINĂU													
CHIȘINĂU	Liceul teoretic seral nr.1	Rusă	0	0	0	1	0	0	0	0	0	0	4,00
CENTRU CHIȘINĂU													
CHIȘINĂU	Liceul Teoretic "Kiril și Metodii"	Rusă	0	0	0	0	1	0	0	0	0	0	5,00
RÎȘCANI CHIȘINĂU													
DROCHIA	Instituția Publică Liceul Teoretic Petiina	Română	0	0	0	1	1	0	0	0	0	0	4,50
PELINIA													
LEOVA	Liceul Teoretic "Constantin Spătaru"	Română	0	0	0	1	0	0	0	0	0	0	4,00
LEOVA													
UNGHENI	LICEUL TEORETIC "ELADA"	Română	0	0	0	0	0	1	0	0	0	0	6,00
MĂCĂREȘTI													
Total Fizica (U.A.S.T)		Rusă	0	0	0	1	2	0	0	0	0	0	4,67
		Română	0	0	0	2	4	1	0	0	0	0	4,86

Geografia (R.U.A.S.T)

Raion	Instituția de învățământ	Limba de instruire	Nota 1	Nota 2	Nota 3	Nota 4	Nota 5	Nota 6	Nota 7	Nota 8	Nota 9	Nota 10	Media
ANENII NOI	Instituție Publică Liceul Teoretic "Andrei Straistă"	Română	0	1	5	7	14	5	0	0	0	0	4,53
ANENII NOI													
ANENII NOI	Instituție Publică Liceul Teoretic "Mihai Eminescu"	Română	0	0	1	0	0	0	0	0	0	0	3,00
ANENII NOI													
ANENII NOI	Instituție Publică Liceul Teoretic "Anton Guzun"	Română	0	0	1	0	6	0	1	0	0	0	5,00
BULBOACA													
ANENII NOI	Instituție Publică Liceul Teoretic Gura Bîcului	Română	0	0	0	0	0	1	0	0	0	0	6,00
GURA BÎCULUI													
ANENII NOI	Instituție Publică Liceul Teoretic "Ion Creangă"	Română	0	0	1	1	1	0	1	0	0	0	4,75
HÎRBOVĂȚ													
ANENII NOI	Instituție Publică Liceul Teoretic "EMIL NICULA"	Română	0	0	0	1	6	1	0	0	0	0	5,00
MERENI													
ANENII NOI	Instituție Publică Liceul Teoretic "Olimp"	Română	0	0	0	0	2	2	0	0	0	0	5,50
PUHĂCENI													
ANENII NOI	Instituție Publică Liceul Teoretic Varnița	Română	0	0	0	0	2	0	0	0	0	0	5,00
VARNIȚA													
BASARABEASCA	LICEUL TEORETIC "CONSTANTIN STERE"	Română	0	0	0	1	3	0	0	0	0	0	4,75
ABACLIA													
BASARABEASCA	LICEUL TEORETIC "MATEI BASARAB"	Română	0	0	0	1	1	0	0	0	0	0	4,50
BASARABEASCA													
BASARABEASCA	LICEUL TEORETIC "N.V.GOGOL"	Rusă	0	0	0	0	1	0	0	0	0	0	5,00
BASARABEASCA													
BASARABEASCA	LICEUL TEORETIC "MARCU TARLEV"	Română	0	0	0	0	2	0	0	0	0	0	5,00
BASCALIA													

BASARABEASCA	LICEUL TEORETIC " MIHAI EMINESCU"	Română	0	0	0	0	2	0	0	0	0	0	5,00
SADACLIA													
BĂLȚI	Colegiul de Industrie Ușoară	Română	0	0	0	1	12	1	0	0	0	0	5,00
BĂLȚI	Colegiul de Medicină	Română	0	0	0	0	3	0	0	0	0	0	5,00
BĂLȚI	Colegiul de Muzică și Pedagogie	Română	0	0	0	0	4	0	0	0	0	0	5,00
BĂLȚI	Colegiul Pedagogic "Ion Creangă"	Română	0	0	1	0	11	1	1	0	0	0	5,07
BĂLȚI	Colegiul Politehnic	Română	0	0	0	0	2	2	0	0	0	0	5,50
BĂLȚI	Colegiul Tehnic Feroviar	Română	0	0	0	0	1	0	0	0	0	0	5,00
BĂLȚI	Instituția de Învățământ Privat LICEUL"ELITEX"	Rusă	0	0	1	0	0	0	0	0	0	0	3,00
BĂLȚI	Instituția de Învățământ Privat LICEUL"ELITEX"	Română	0	0	1	0	0	1	0	0	0	0	4,50
BĂLȚI	LICEUL TEORETIC "A.I.CUZA"	Română	0	0	1	1	1	0	0	0	0	0	4,00
BĂLȚI	LICEUL TEORETIC "A.PUȘKIN"	Rusă	1	0	1	0	1	0	0	0	0	0	3,00
BĂLȚI	LICEUL TEORETIC "B.P.HAȘDEU"	Română	0	0	0	0	5	3	0	0	0	0	5,38
BĂLȚI	LICEUL TEORETIC "L.BLAGA"	Română	0	0	0	0	1	0	0	0	0	0	5,00
BĂLȚI	LICEUL TEORETIC "M.EMINESCU"	Română	0	0	0	0	1	1	0	0	0	0	5,50
BĂLȚI	LICEUL TEORETIC "ȘTEFAN CEL MARE"	Rusă	0	0	0	0	1	0	0	0	0	0	5,00
BĂLȚI	LICEUL TEORETIC "V.MAIAKOVSKI"	Rusă	0	0	0	1	0	0	0	0	0	0	4,00
BĂLȚI	Liceul Teoretic Republican "Ion Creangă"	Română	0	0	0	2	3	0	0	0	0	0	4,60
BRICENI	Liceul Teoretic Beleavinți	Română	0	0	0	1	0	0	0	0	0	0	4,00
BELEAVINȚI													
BRICENI	Liceul Teoretic "Grigore Vieru"	Română	0	1	0	0	4	0	0	0	0	0	4,40
BRICENI	Liceul Teoretic Caracuseștii Vechi	Română	1	0	2	1	0	0	0	0	0	0	2,75
CARACUȘENII VECHI													
BRICENI	Liceul Teoretic Corjeuți	Română	0	0	3	0	4	0	0	0	0	0	4,14
CORJEUȚI													
BRICENI	Liceul Teoretic Cotujeni	Română	0	1	1	0	6	0	0	0	0	0	4,38
COTUJENI													
BRICENI	Liceul Teoretic Drepcauți	Română	0	0	1	2	4	1	0	0	0	0	4,62
DREPCAUȚI													
BRICENI	Liceul Teoretic Grimăncăuți	Română	0	0	0	0	1	0	0	0	0	0	5,00
GRIMĂNCĂUȚI													
BRICENI	Liceul Teoretic Larga	Română	0	0	0	1	3	0	0	0	0	0	4,75
LARGA													
BRICENI	Colegiul Pedagogic "Gh.Asachi"	Ucraineană	0	0	0	0	1	0	0	0	0	0	5,00
LIPCANI													
BRICENI	Colegiul Pedagogic "Gh.Asachi"	Română	0	0	0	1	5	2	0	0	0	0	5,12
LIPCANI													
BRICENI	Liceul Teoretic Lipcani	Română	0	0	1	1	0	0	0	0	0	0	3,50
LIPCANI													
BRICENI	Liceul Teoretic Tețcani	Rusă	0	0	0	0	1	0	0	0	0	0	5,00
TETCANI													
BRICENI	Liceul Teoretic Trebisăuți	Română	0	0	2	0	2	0	1	0	0	0	4,60
TREBISĂUȚI													
CAHUL	Liceul Teoretic "Ion Creangă"	Română	0	0	0	0	1	0	0	0	0	0	5,00
BORCEAG													
CAHUL	Liceul Teoretic "G.Coșbuc"	Română	0	0	0	1	0	0	0	0	0	0	4,00
BRINZA													
CAHUL	Liceul Teoretic "N.Iorga"	Română	0	0	0	0	0	1	0	0	0	0	6,00
BURLACU													
CAHUL	Colegiul Industrial – Pedagogic	Rusă	0	0	0	0	0	1	0	0	0	0	6,00
CAHUL	Colegiul Industrial – Pedagogic	Română	0	0	0	5	19	5	0	0	0	0	5,00
CAHUL	Liceul Teoretic "D. Cantemir"	Rusă	0	0	0	1	3	0	0	0	0	0	4,75
CAHUL	Liceul Teoretic "I.Creangă"	Română	0	0	0	1	5	3	0	0	0	0	5,22
CAHUL	Liceul Teoretic "Ioan Vodă"	Română	0	0	0	1	5	0	0	0	0	0	4,83
CAHUL	Liceul Teoretic "M.Eminescu"	Română	0	0	2	0	4	0	0	0	0	0	4,33
CAHUL	Liceul Teoretic "P.Rumeanțev"	Rusă	0	0	0	0	1	1	0	0	0	0	5,50
CAHUL	Liceul Teoretic "V. Alecsandri"	Română	0	0	0	0	2	0	0	0	0	0	5,00
COLIBAȘI													
CAHUL	Liceul Teoretic "M.Eminescu"	Română	0	1	0	0	2	0	0	0	0	0	4,00
CRIHANA VECHE													
CAHUL	Liceul Teoretic "Igor Crețu"	Română	0	0	0	2	2	0	0	0	0	0	4,50
GĂVANOASA													
CAHUL	Liceul Teoretic "M.Sadoveanu"	Română	0	0	0	0	1	0	0	0	0	0	5,00
GIURGIULEȘTI													
CAHUL	Liceul Teoretic "V. Corolenco"	Rusă	0	0	0	0	0	1	0	0	0	0	6,00
MOSCOVEI													
CAHUL	Liceul Teoretic "Mihai Eminescu"	Română	0	0	0	2	4	5	0	0	0	0	5,27
SLOBOZIA MARE													
CANTEMIR	Instituția publică Liceul Teoretic "D.Cantemir"	Română	0	0	2	0	5	1	0	0	0	0	4,62
CANTEMIR	Instituția publică Liceul Teoretic "Nicolae Mihai"	Română	0	0	0	1	6	1	0	0	0	0	5,00
CANTEMIR	Instituția publică Liceul Teoretic "Valeriu Hanganu"	Română	0	0	0	1	4	3	0	0	0	0	5,25
CIOBALACCIA													
COCULIA													
CANTEMIR	Instituția publică Liceul Teoretic "Vasile Pârvan"	Română	0	0	0	1	7	2	0	0	0	0	5,10
GOTEȘTI													
CĂLĂRAȘI	Liceul Teoretic "Ștefan cel Mare"	Română	0	0	0	1	0	0	0	0	0	0	4,00
BRAVICEA													
CĂLĂRAȘI	Colegiul Pedagogic "Alexandru cel Bun"	Română	0	1	1	0	4	2	0	0	0	0	4,62
CĂLĂRAȘI	Liceul Teoretic "Mihail Sadoveanu"	Română	0	0	0	0	0	1	0	0	0	0	6,00
CĂLĂRAȘI	Liceul Teoretic "Vasile Alecsandri"	Română	0	0	1	0	4	0	0	0	0	0	4,60
CĂLĂRAȘI	Liceul Teoretic Dereneu	Română	0	0	0	0	0	1	0	0	0	0	6,00
DERENEU													

CĂLĂRAȘI HÎRJAUCA	Liceul Teoretic Hîrjauca	Rusă	0	0	0	1	0	0	0	0	0	0	0	4,00
CĂLĂRAȘI HORODIȘTE	Liceul Teoretic Horodîște	Română	0	0	0	0	1	0	0	0	0	0	0	5,00
CĂLĂRAȘI PITUȘCA	Liceul Teoretic Pitușca	Română	0	0	0	0	1	1	0	0	0	0	0	5,50
CĂLĂRAȘI SĂSENI	Liceul Teoretic Săseni	Română	0	0	1	0	1	0	0	0	0	0	0	4,00
CĂLĂRAȘI VALCINET	Liceul Teoretic "Grigore Vieru"	Română	0	0	0	0	1	1	0	0	0	0	0	5,50
CAUȘENI CĂINARI	LICEUL TEORETIC "A.MATEEVICI"	Română	0	0	0	1	2	0	0	0	0	0	0	4,67
CAUȘENI CAUȘENI	LICEUL TEORETIC "A.MATEEVICI"	Română	0	0	0	0	2	0	0	0	0	0	0	5,00
CAUȘENI CAUȘENI	LICEUL TEORETIC "D.CANTEMIR"	Română	0	0	0	0	3	1	1	0	0	0	0	5,60
CAUȘENI CAUȘENI	LICEUL TEORETIC "ION CREANGĂ"	Română	0	0	0	0	0	1	0	0	0	0	0	6,00
CAUȘENI CAUȘENI	LICEUL TEORETIC "M.EMINESCU"	Română	0	0	0	0	2	0	0	0	0	0	0	5,00
CAUȘENI CHIRCIȘTI	LICEUL TEORETIC "M.VITEAZUL"	Română	0	0	0	2	2	0	0	0	0	0	0	4,50
CAUȘENI CÎRNĂTENI	LICEUL TEORETIC "Gr.GRIGORIU"	Română	0	0	0	2	1	1	0	0	0	0	0	4,75
CAUȘENI COPANCA	LICEUL TEORETIC "V.ALECSANDRI"	Română	0	0	2	1	1	0	0	0	0	0	0	3,75
CAUȘENI FĂRLĂDENI	LICEUL TEORETIC "M.SADOVEANU"	Română	0	1	0	1	0	0	0	0	0	0	0	3,00
CAUȘENI SĂLCUȚA	LICEUL TEORETIC "M.MANOLE"	Română	0	0	0	0	3	0	0	0	0	0	0	5,00
CAUȘENI TARACLIA	LICEUL TEORETIC "ȘTEFAN CEL MARE ȘI SFÎNT"	Română	0	0	0	1	4	0	0	0	0	0	0	4,80
CAUȘENI TÂNĂTARI	LICEUL TEORETIC "P.PERHAN"	Română	0	0	0	0	2	0	0	0	0	0	0	5,00
CAUȘENI ZAIM	LICEUL TEORETIC "A.MATEEVICI"	Română	0	0	0	1	0	2	0	0	0	0	0	5,33
CHIȘINĂU BĂCIOI	Instituția Publică Liceul Teoretic "Grigore Vieru"	Română	0	0	1	1	8	1	0	0	0	0	0	4,82
CHIȘINĂU BOTANICA CHIȘINĂU	Instituția Publică Liceul Teoretic "Liviu Rebreanu"	Română	0	0	0	1	3	0	0	0	0	0	0	4,75
CHIȘINĂU BOTANICA CHIȘINĂU	Instituția Publică Liceul Teoretic "Traian"	Română	0	0	0	1	5	0	0	0	0	0	0	4,83
CHIȘINĂU BOTANICA CHIȘINĂU	Instituția Publică Liceul Teoretic "Tudor Vladimirescu"	Română	0	2	6	11	30	8	3	1	0	0	0	4,80
CHIȘINĂU BOTANICA CHIȘINĂU	Liceul "Elitex"	Română	0	0	0	0	1	0	0	0	0	0	0	5,00
CHIȘINĂU BOTANICA CHIȘINĂU	Liceul "Nicolae Iorga"	Română	0	0	0	0	3	5	0	0	0	0	0	5,62
CHIȘINĂU BOTANICA CHIȘINĂU	LICEUL PROFESIONAL NR.2	Română	0	0	2	1	4	1	0	0	0	0	0	4,50
CHIȘINĂU BOTANICA CHIȘINĂU	LICEUL TEORETIC "BOGDAN PETRICEICU HAȘDEU"	Rusă	0	0	0	1	3	0	0	0	0	0	0	4,75
CHIȘINĂU BOTANICA CHIȘINĂU	LICEUL TEORETIC "DIMITRIE CANTEMIR"	Rusă	0	0	0	0	0	1	0	0	1	0	0	7,50
CHIȘINĂU BOTANICA CHIȘINĂU	LICEUL TEORETIC "IULIA HAȘDEU"	Română	0	0	1	1	4	1	0	0	0	0	0	4,71
CHIȘINĂU BOTANICA CHIȘINĂU	Liceul Teoretic "Mihai Greuc"	Rusă	0	0	0	1	6	5	1	0	0	0	0	5,46
CHIȘINĂU BOTANICA CHIȘINĂU	Liceul Teoretic "Mircea cel Bătrîn"	Română	0	0	1	3	8	1	0	0	0	0	0	4,69
CHIȘINĂU BOTANICA CHIȘINĂU	Liceul Teoretic "P.Movilă"	Rusă	0	0	0	1	2	1	0	0	0	0	0	5,00
CHIȘINĂU BOTANICA CHIȘINĂU	Liceul Teoretic "Ramban" ORT	Rusă	0	0	0	0	1	0	0	0	0	0	0	5,00
CHIȘINĂU BOTANICA CHIȘINĂU	LICEUL TEORETIC "V.ALECSANDRI"	Română	0	0	1	3	6	4	1	0	0	0	0	5,07
CHIȘINĂU BOTANICA CHIȘINĂU	Liceul Teoretic cu profil de arte "Elena Alistar"	Română	0	0	0	0	6	2	1	0	0	0	0	5,44
CHIȘINĂU BOTANICA CHIȘINĂU	Liceul Teoretic cu profil sportiv nr.3	Rusă	0	0	0	2	15	3	1	0	0	0	0	5,14
CHIȘINĂU BOTANICA CHIȘINĂU	Liceul teoretic seral nr.2	Rusă	0	0	2	1	12	1	0	0	0	0	0	4,75
CHIȘINĂU BOTANICA CHIȘINĂU	Liceul teoretic seral nr.2	Română	0	0	7	6	28	3	1	0	0	0	0	4,67
CHIȘINĂU BUBUIEȘTI	Instituția Publică Liceul Teoretic "Toader Bubuioș"	Română	0	0	3	3	3	0	0	0	0	0	0	4,00
CHIȘINĂU BUDEȘTI	Instituția Publică Liceul Teoretic "Budești"	Română	0	1	0	1	7	0	0	0	0	0	0	4,56
CHIȘINĂU BUUCĂNI CHIȘINĂU	Instituția Publică Liceul Teoretic "Liviu Delcanu"	Română	0	0	0	0	5	0	0	0	0	0	0	5,00
CHIȘINĂU BUUCĂNI CHIȘINĂU	Instituția Publică Liceul Teoretic "Onisifor Ghibu"	Română	0	0	0	0	6	1	0	0	0	0	0	5,14
CHIȘINĂU BUUCĂNI CHIȘINĂU	Liceul - Internat Municipal cu Profil Sportiv	Română	0	0	0	6	9	0	0	0	0	0	0	4,60
CHIȘINĂU BUUCĂNI CHIȘINĂU	LICEUL Perspectiva-prim	Română	0	0	0	0	1	3	0	0	0	0	0	5,75
CHIȘINĂU BUUCĂNI CHIȘINĂU	LICEUL PROFESIONAL NR.1	Română	0	0	3	6	24	7	0	0	0	0	0	4,88
CHIȘINĂU BUUCĂNI CHIȘINĂU	Liceul Teoretic "Anton Cehov"	Rusă	0	0	0	0	1	2	0	0	0	0	0	5,67
CHIȘINĂU BUUCĂNI CHIȘINĂU	Liceul Teoretic "Dante Alighieri"	Română	0	0	0	0	2	3	0	0	0	0	0	5,60
CHIȘINĂU BUUCĂNI CHIȘINĂU	Liceul Teoretic "I.S.Neciu-Levițchi"	Rusă	0	0	0	0	3	0	0	0	0	0	0	5,00
CHIȘINĂU BUUCĂNI CHIȘINĂU	Liceul Teoretic "N.V.Gogol"	Rusă	0	0	0	0	1	0	0	0	0	0	0	5,00
CHIȘINĂU BUUCĂNI CHIȘINĂU	Liceul Teoretic "Petru Rareș"	Română	0	0	1	2	2	1	1	0	0	0	0	4,86
CHIȘINĂU BUUCĂNI CHIȘINĂU	LICEUL TEORETIC "PRINCIPESA NATALIA DADIANI"	Română	0	0	0	0	1	0	1	0	0	0	0	6,00
CHIȘINĂU BUUCĂNI CHIȘINĂU	Liceul Teoretic "Vasile Vasilache"	Română	0	0	0	1	4	0	1	0	0	0	0	5,17
CHIȘINĂU BUUCĂNI CHIȘINĂU	Liceul Teoretic European	Română	0	0	1	2	6	1	2	0	0	0	0	5,08
CHIȘINĂU CENTRU CHIȘINĂU	Instituția de învățământ Liceul "Litterarum"	Română	0	0	0	0	0	0	1	0	0	0	0	7,00
CHIȘINĂU CENTRU CHIȘINĂU	Instituția Publică Liceul Teoretic "Mihai Viteazul"	Română	0	0	1	2	13	4	2	0	0	0	0	5,18
CHIȘINĂU CENTRU CHIȘINĂU	Instituția Publică Liceul Teoretic "Minerva"	Română	0	0	2	2	2	1	0	0	0	0	0	4,29
CHIȘINĂU CENTRU CHIȘINĂU	Instituția Publică Liceul Teoretic "Universul"	Română	0	1	1	2	7	3	0	0	0	0	0	4,71

CHȘINĂU	Liceul "M. Kojubinski"	Rusă	0	0	0	0	0	0	1	0	0	0	7,00
CENTRU CHȘINĂU	Liceul cu profil tehnologic pentru copii cu vederea slabă	Română	0	0	0	0	0	4	0	0	0	0	6,00
CHȘINĂU	Liceul Teoretic "Gheorghe Asachi"	Română	0	0	1	0	4	3	1	0	0	0	5,33
CENTRU CHȘINĂU	Liceul Teoretic "Titu Maiorescu"	Rusă	0	0	0	0	1	2	0	0	0	0	5,67
CHȘINĂU	Liceul Teoretic "Vasile Lupu"	Rusă	0	0	0	0	1	0	0	0	0	0	5,00
CENTRU CHȘINĂU	Liceul Teoretic Academician "C.Sibirski"	Rusă	0	0	1	0	2	2	0	0	0	0	5,00
CHȘINĂU	Liceul Teoretic cu profil de arte "Nicolae Sulac"	Română	0	0	0	3	4	1	0	0	0	0	4,75
CENTRU CHȘINĂU	Liceul teoretic seral nr.1	Română	0	1	6	6	15	4	1	0	0	0	4,55
CHȘINĂU	Liceul teoretic seral nr.1	Rusă	0	0	0	1	6	2	0	0	0	0	5,11
CHȘINĂU	Academia de Studii Economice din Moldova	Română	0	0	1	0	2	0	0	0	0	0	4,33
CHȘINĂU	Academia de Studii Economice din Moldova	Rusă	0	0	2	2	0	0	0	0	0	0	3,50
CHȘINĂU	CENTRU EXTERNAT 1	Română	0	0	2	0	1	1	0	0	0	0	4,25
CHȘINĂU	CENTRU EXTERNAT 2	Română	0	0	3	1	5	2	0	0	0	0	4,55
CHȘINĂU	CENTRU EXTERNAT 3	Rusă	0	0	0	0	4	1	0	0	0	0	5,20
CHȘINĂU	Colegiul "Mondostud-Art"	Română	0	0	0	0	3	0	0	0	0	0	5,00
CHȘINĂU	Colegiul Cooperatist din Moldova	Română	0	0	0	0	1	1	0	0	0	0	5,50
CHȘINĂU	Colegiul Cooperatist din Moldova	Rusă	0	0	0	0	4	1	0	0	0	0	5,20
CHȘINĂU	Colegiul de Arte Plastice "Alexandru Plămădeală"	Română	0	0	0	0	4	0	0	0	0	0	5,00
CHȘINĂU	Colegiul de Construcții	Română	0	0	2	2	13	6	0	0	0	0	5,00
CHȘINĂU	Colegiul de Ecologie	Rusă	0	0	0	0	1	0	0	0	0	0	5,00
CHȘINĂU	Colegiul de Ecologie	Română	0	4	5	4	24	6	0	0	0	0	4,53
CHȘINĂU	Colegiul de Informatică	Română	0	0	4	2	30	5	2	0	0	0	4,98
CHȘINĂU	Colegiul de Microelectronică și Tehnică de Calcul	Română	0	0	1	1	1	3	0	0	0	0	5,00
CHȘINĂU	Colegiul de Muzică "Ștefan Neaga"	Română	0	0	1	2	6	2	2	0	0	0	5,15
CHȘINĂU	Colegiul de Transporturi	Rusă	0	0	0	0	2	0	0	0	0	0	5,00
CHȘINĂU	Colegiul de Transporturi	Română	0	0	0	0	12	2	0	0	0	0	5,14
CHȘINĂU	Colegiul Financiar – Bancar "A. Diordița"	Română	0	0	1	2	9	3	1	0	0	0	5,06
CHȘINĂU	Colegiul Internațional de Administrare și Business	Rusă	0	0	0	0	1	1	0	0	0	0	5,50
CHȘINĂU	Colegiul Internațional de Administrare și Business	Română	0	0	0	0	5	0	0	0	0	0	5,00
CHȘINĂU	Colegiul Național de Comerț al ASEM	Română	0	0	1	4	24	5	1	0	0	0	5,03
CHȘINĂU	Colegiul Național de Comerț al ASEM	Rusă	0	0	0	0	1	0	0	0	0	0	5,00
CHȘINĂU	Colegiul Național de Coregrafie	Română	0	1	3	2	9	1	0	0	0	0	4,38
CHȘINĂU	Colegiul Național de Medicină și Farmacie "Raisa Pacalo"	Română	0	0	0	3	10	4	0	0	0	0	5,06
CHȘINĂU	Colegiul Național de Medicină și Farmacie "Raisa Pacalo"	Rusă	0	0	0	0	2	0	0	0	0	0	5,00
CHȘINĂU	Colegiul Pedagogic "Alexei Mateevici"	Română	0	0	0	0	9	5	1	0	0	0	5,47
CHȘINĂU	Colegiul Politehnic	Română	0	0	1	1	7	1	0	0	0	0	4,80
CHȘINĂU	Colegiul Tehnic al UTM	Română	0	0	1	1	1	0	0	0	0	0	4,00
CHȘINĂU	Colegiul Tehnologic	Rusă	0	1	0	0	0	0	0	0	0	0	2,00
CHȘINĂU	Colegiul Tehnologic	Română	0	0	0	1	8	3	0	0	0	0	5,17
CHȘINĂU	Liceul-internet Republican de muzica "Sergei Rahmaninov"	Rusă	0	0	0	0	1	0	0	0	0	0	5,00
CHȘINĂU	Liceul-internet Republican de muzică "Ciprian Porumbescu"	Română	0	0	0	0	1	0	0	0	0	0	5,00
CHȘINĂU	Liceul Internat Republican cu Profil Sportiv	Română	0	1	1	2	12	1	0	0	0	0	4,65
CHȘINĂU	Liceul Teoretic Agricol al UASM	Română	0	0	1	1	2	1	0	0	0	0	4,60
CHȘINĂU	Liceul Teoretic cu Profil Real "Mihai Marinciuc"	Română	0	0	2	0	5	0	0	0	0	0	4,43
CHȘINĂU	Seminarul Teologic Ortodox	Română	0	0	1	0	2	0	0	0	0	0	4,33
CHȘINĂU	Universitatea Agrară de Stat din Moldova	Rusă	0	0	0	0	1	0	0	0	0	0	5,00
CHȘINĂU	Universitatea Agrară de Stat din Moldova	Română	0	0	0	0	1	0	0	0	0	0	5,00
CHȘINĂU	Universitatea de Stat de Educație Fizică și Sport	Rusă	0	0	0	0	1	0	0	0	0	0	5,00
CHȘINĂU	Universitatea de Stat din Moldova	Română	0	0	0	0	1	0	0	0	0	0	5,00
CHȘINĂU	Universitatea de Stat din Moldova	Rusă	0	0	0	0	0	2	0	0	0	0	6,00
CHȘINĂU	Universitatea de Stat din Tiraspol	Română	0	0	0	0	1	0	0	0	0	0	5,00
CHȘINĂU	Universitatea Liberă Internațională din Moldova	Rusă	0	0	0	0	1	0	0	0	0	0	5,00
CHȘINĂU	Universitatea Liberă Internațională din Moldova	Română	0	0	0	0	1	0	0	0	0	0	5,00
CHȘINĂU	Universitatea Pedagogică de Stat "I.Creangă"	Română	0	0	1	0	1	1	0	0	0	0	4,67
CHȘINĂU	Universitatea Tehnică a Moldovei	Română	0	0	0	0	0	1	0	0	0	0	6,00
CHȘINĂU	Instituția Publică Liceul Teoretic "Constantin Negruzzi"	Română	0	0	1	3	4	0	0	0	0	0	4,38

CHISINĂU	Instituția Publică Liceul Teoretic "Ginta Latină"	Română	0	0	0	1	7	0	0	0	0	0	4,88
CIOCANA CHISINĂU	Instituția Publică Liceul Teoretic "Petru Zadnipru"	Română	1	0	2	3	4	0	0	0	0	0	3,90
CHISINĂU	Liceul Teoretic "Dacia"	Rusă	0	0	0	0	2	1	0	0	0	0	5,33
CIOCANA CHISINĂU	Liceul Teoretic "Gaudeamus"	Română	0	0	0	1	3	1	0	0	0	0	5,00
CHISINĂU	Liceul teoretic cu profil sportiv nr. 2	Română	0	0	1	0	3	2	0	0	0	0	5,00
CIOCANA CHISINĂU	Liceul Teoretic "Nicolae Bălcescu"	Română	0	0	0	0	1	2	0	0	0	0	5,67
CHISINĂU	Liceul Teoretic "Gh.Ghimpu"	Română	0	0	0	0	1	0	0	0	0	0	5,00
COLONIȚA	Liceul Teoretic "Alexei Mateevici"	Română	0	0	1	0	2	2	0	0	0	0	5,00
CHISINĂU	Instituția Publică Liceul Teoretic "Hyperion"	Română	0	0	1	0	5	1	0	0	0	0	4,86
DURLEȘTI	Liceul Teoretic "Durlești"	Română	0	0	2	1	1	2	1	0	0	0	4,86
CHISINĂU	Liceul Teoretic "Grătești"	Română	0	0	1	2	1	1	0	0	0	0	4,40
GRĂTEȘTI	Instituția Publică Liceul Teoretic "Alexandru Ioan Cuza"	Română	0	0	0	1	3	0	0	1	0	0	5,40
RIȘCANI CHISINĂU	Instituția Publică Liceul Teoretic "Ștefan cel Mare"	Română	0	0	0	1	2	0	0	0	0	0	4,67
CHISINĂU	Liceu Teoretic "Waldorf" (cu grupe de grădiniță)	Română	0	0	1	2	2	0	0	0	0	0	4,20
RIȘCANI CHISINĂU	Liceul "N.Milescu Spătarul"	Rusă	0	0	0	0	1	0	0	0	0	0	5,00
CHISINĂU	Liceul "Svetoci"	Rusă	0	0	0	0	2	0	1	0	0	0	5,67
RIȘCANI CHISINĂU	Liceul de Limbi Moderne și Tehnologii Informaționale "SOCRATE"	Română	0	0	0	0	4	2	0	0	0	0	5,33
CHISINĂU	Liceul Teoretic "Academia Copiilor"	Română	0	0	0	0	1	0	0	0	0	0	5,00
RIȘCANI CHISINĂU	LICEUL TEORETIC "ALECU RUSSO"	Rusă	0	0	0	0	1	0	0	0	0	0	5,00
CHISINĂU	Liceul Teoretic "G.Călinescu"	Română	0	0	2	2	6	0	0	0	0	0	4,40
CHISINĂU	Liceul Teoretic "George Meniuc"	Română	0	0	0	1	3	1	1	0	0	0	5,33
RIȘCANI CHISINĂU	Liceul Teoretic "Ion Creangă"	Română	0	0	0	0	1	0	0	0	0	0	5,00
CHISINĂU	Liceul Teoretic "Lucian Blaga"	Română	0	0	0	3	0	0	0	0	0	0	4,00
RIȘCANI CHISINĂU	LICEUL TEORETIC "MIGUEL DE CERVANTES SAAVEDRA"	Română	0	0	0	2	2	0	0	0	0	0	4,50
CHISINĂU	Liceul Teoretic "Mihail Lomonosov"	Rusă	0	0	0	1	3	0	0	0	0	0	4,75
RIȘCANI CHISINĂU	Liceul Teoretic "Mihail Sadoveanu"	Română	0	0	3	2	9	0	0	0	0	0	4,43
CHISINĂU	Liceul Teoretic "Natalia Gheorghiu"	Rusă	0	0	0	0	1	0	0	0	0	0	5,00
RIȘCANI CHISINĂU	Liceul Teoretic bulgar "Vasil Levski"	Rusă	0	0	0	0	1	0	0	0	0	0	5,00
CHISINĂU	Instituția Publică Liceul Teoretic "Alexandru cel Bun"	Română	0	1	2	0	13	3	1	0	0	0	4,90
STÎNGERA	Colegiul Național de Viticultură și Vinificație	Română	0	0	0	0	2	3	1	0	0	0	5,83
CHISINĂU	Liceul Teoretic "Dragoș Vodă"	Română	0	0	0	0	1	4	0	0	0	0	5,80
STĂUCENI	Liceul Teoretic "Trașeni"	Română	0	0	1	2	8	2	0	0	0	0	4,85
CHISINĂU	Liceul Teoretic "Ștefan Vodă"	Română	0	0	0	1	4	2	1	0	0	0	5,38
VADUL LUI VODĂ	Instituția Publică LICEUL TEORETIC "ALEXANDR PUȘKIN"	Rusă	0	0	0	0	0	1	0	0	0	0	6,00
CIMIȘLIA	Instituția Publică LICEUL TEORETIC "ION CREANGĂ"	Română	0	0	0	1	3	0	0	0	0	0	4,75
CIMIȘLIA	Instituția Publică LICEUL TEORETIC "MIHAI EMINESCU"	Română	0	0	4	0	5	0	0	0	0	0	4,11
CIMIȘLIA	Instituția Publică LICEUL TEORETIC "MIHAI VITEAZUL"	Română	0	0	0	3	4	2	0	0	0	0	4,89
CIMIȘLIA	Instituția Publică LICEUL TEORETIC "HYPERION"	Română	0	0	0	0	2	0	0	0	0	0	5,00
GURA GALBENEI	Instituția Publică LICEUL INTERNAT CU PROFIL SPORTIV	Română	0	0	1	0	0	0	0	0	0	0	3,00
CIMIȘLIA	Instituția Publică LICEUL TEORETIC "ȘTEFAN CEL MARE"	Română	0	0	0	1	1	1	0	0	0	0	5,00
MIHAILOVCA	Liceul Teoretic "Mihail Stratulat"	Română	0	0	0	1	2	2	0	0	0	0	5,20
CRULENI	Liceul Teoretic CIMIȘENI	Rusă	0	0	0	0	1	0	0	0	0	0	5,00
BOȘCANA	Liceul Teoretic CIMIȘENI	Română	0	0	0	0	2	0	0	0	0	0	5,00
CRULENI	Liceul Teoretic "Boris Dînga"	Română	0	0	0	0	2	0	0	1	0	0	6,00
CRULENI	Liceul Teoretic CRUGLIC	Română	0	0	0	0	1	0	0	0	0	0	5,00
CRUGLIC	Liceul Teoretic "Nicolae Donici"	Română	0	0	2	3	3	0	0	0	0	0	4,12
CRULENI	Liceul Teoretic HÎRTOFUL MIC	Română	0	0	1	0	1	0	0	0	0	0	4,00
HÎRTOFUL MIC	Liceul Teoretic "Ion Sîrbu"	Română	0	0	0	2	3	0	0	0	0	0	4,60
CRULENI	Liceul Teoretic MĂGDĂCEȘTI	Română	0	0	0	0	2	0	0	0	0	0	5,00
CRULENI	Liceul Teoretic MĂLĂIEȘTI	Română	0	0	0	0	2	1	0	0	0	0	5,33
MĂLĂIEȘTI NOI	Liceul Teoretic ONIȚCANI	Română	0	0	1	1	3	1	0	0	0	0	4,67
CRULENI	Liceul Teoretic "Perspectiva"	Română	0	0	1	0	1	0	0	0	0	0	4,00
DONDUȘENI	Liceul Teoretic "A.Mateevici"	Română	0	0	0	0	3	0	0	0	0	0	5,00
ARIONEȘTI	Liceul Teoretic "A.Pușkin"	Rusă	0	0	0	0	1	0	0	0	0	0	5,00
DONDUȘENI	Colegiul Agricol	Română	0	0	1	0	1	5	0	0	0	0	5,43
DONDUȘENI	Instituția Publică Liceul Teoretic "V. Coțofană"	Română	0	0	0	0	8	0	0	0	0	0	5,00
TAUL													
DROCHIA													
CHETROSU													

DROCHIA	Instițuția Publică Liceul Teoretic Cotova	Română	0	0	0	0	4	2	0	0	0	0	5,33
COTOVA													
DROCHIA	Instițuția Publică Liceul Teoretic "B. P. Hasdeu"	Română	0	0	1	0	0	1	1	0	0	0	5,33
DROCHIA													
DROCHIA	Instițuția Publică Liceul Teoretic "M.Eminescu"	Română	0	0	1	1	9	1	1	0	0	0	5,00
DROCHIA													
DROCHIA	Instițuția Publică Liceul Teoretic "Ștefan cel Mare"	Română	0	0	0	1	7	1	0	0	0	0	5,00
DROCHIA													
DROCHIA	Instițuția Publică Liceul Teoretic Petinia	Română	0	0	0	1	1	0	0	0	0	0	4,50
PELINIA													
DROCHIA	Instițuția Publică Liceul Teoretic "Ion Creangă"	Română	0	0	0	0	1	0	0	0	0	0	5,00
POPEȘTI DE SUS													
DROCHIA	Instițuția Publică Liceul Teoretic "Viorel Cantemir"	Română	0	0	0	0	3	1	0	0	0	0	5,25
SOPIA													
DUBĂSARI	Liceul Teoretic "Vlad Ioviță"	Română	0	0	0	0	4	1	0	0	0	0	5,20
COCIERI													
DUBĂSARI	Liceul Teoretic "Ion Creangă"	Română	0	0	1	0	3	0	0	0	0	0	4,50
COSNITA													
DUBĂSARI	Liceul Teoretic Dorofcaia	Română	0	0	1	0	3	2	0	0	0	0	5,00
DOROȚCAIA													
DUBĂSARI	Liceul Teoretic "Mihai Eminescu"	Română	0	0	1	1	5	0	0	0	0	0	4,57
DUBĂSARI													
DUBĂSARI	Liceul Teoretic "Mihai Eminescu"	Rusă	0	0	0	0	1	0	0	0	0	0	5,00
EDINEȚ													
BRINZENI	Instițuție Publică Liceul Teoretic "Vasile Stroescu"	Română	0	0	0	1	4	0	0	0	0	0	4,80
EDINEȚ													
EDINEȚ	Instițuție Publică Liceul Teoretic "M.Eminescu"	Română	0	0	1	0	4	3	0	0	0	0	5,12
EDINEȚ													
EDINEȚ	Instițuție Publică Liceul Teoretic "Pan Halippa"	Română	0	0	0	3	5	2	1	0	0	0	5,09
EDINEȚ													
EDINEȚ	Instițuție Publică Liceul Teoretic "V. Suhomlinski"	Rusă	0	0	0	0	2	1	0	0	0	0	5,33
EDINEȚ													
EDINEȚ	SEMINARUL TEOLOGIC LICEAL DE FETE	Română	0	0	0	1	0	0	0	0	0	0	4,00
EDINEȚ													
EDINEȚ	Instițuție Publică Liceul Teoretic Fetești	Română	0	0	2	2	4	0	0	0	0	0	4,25
FETEȘTI													
EDINEȚ	Instițuție Publică Liceul Teoretic Gordinești	Română	0	0	0	0	2	0	0	0	0	0	5,00
GORDINEȘTI													
EDINEȚ	Instițuție Publică Liceul Teoretic Trinca	Română	0	0	1	1	2	1	0	0	0	0	4,60
TRINCA													
EDINEȚ	Instițuție Publică Liceul Teoretic "V.Topală"	Română	0	0	0	0	1	0	0	0	0	0	5,00
ZĂBRICENI													
FĂLEȘTI	INSTITUȚIA PUBLICĂ LICEUL TEORETIC ALBINEȚUL VECHI	Română	0	0	0	2	0	1	0	0	0	0	4,67
ALBINEȚUL VECHI													
FĂLEȘTI	INSTITUȚIA PUBLICĂ LICEUL TEORETIC "GHEORGHE VRABIE"	Română	0	0	1	2	1	0	1	0	0	0	4,60
CĂLINEȘTI													
FĂLEȘTI	INSTITUȚIA PUBLICĂ LICEUL TEORETIC "M.EMINESCU"	Română	0	0	0	0	3	8	2	1	0	0	6,07
FĂLEȘTI													
FĂLEȘTI	INSTITUȚIA PUBLICĂ LICEUL TEORETIC "A.PUȘKIN"	Rusă	0	0	1	1	0	0	0	0	0	0	3,50
FĂLEȘTI													
FĂLEȘTI	INSTITUȚIA PUBLICĂ LICEUL TEORETIC "I.CREANGĂ"	Română	0	0	0	1	3	0	0	0	0	0	4,75
FĂLEȘTI													
FĂLEȘTI	INSTITUȚIA PUBLICĂ LICEUL TEORETIC "Mihai Corlăteanu"	Română	0	0	0	0	2	2	3	0	0	0	6,14
GLINJENI													
FĂLEȘTI	INSTITUȚIA PUBLICĂ LICEUL TEORETIC MĂRĂNDENI	Română	0	0	0	0	2	1	2	0	0	0	6,00
MĂRĂNDENI													
FĂLEȘTI	INSTITUȚIA PUBLICĂ LICEUL TEORETIC "ȘTEFAN CEL MARE ȘI SFÎNT"	Română	0	0	1	3	1	0	0	0	0	0	4,00
NĂVÎRNEȚ													
FĂLEȘTI	INSTITUȚIA PUBLICĂ LICEUL TEORETIC "DIMITRIE CANTEMIR"	Română	0	0	1	0	2	1	0	1	0	0	5,40
PIRLITA													
FĂLEȘTI	INSTITUȚIA PUBLICĂ LICEUL TEORETIC "A.MATEEVICI"	Română	0	0	2	1	3	4	0	0	0	0	4,90
RĂUȚEL													
FĂLEȘTI	INSTITUȚIA PUBLICĂ LICEUL TEORETIC "D.GHERMAN"	Română	0	0	0	1	2	1	0	0	0	0	5,00
RISIPENI													
FĂLEȘTI	INSTITUȚIA PUBLICĂ LICEUL TEORETIC "GRIGORE VIERU"	Română	0	0	0	0	3	5	0	0	0	0	5,62
SĂRATA VECHĂ													
FĂLEȘTI	INSTITUȚIA PUBLICĂ LICEUL TEORETIC "V.ALECSANDRI"	Română	0	0	0	0	1	1	0	0	0	0	5,50
SCUMPIA													
FLOREȘTI	Liceul Teoretic Cuhureștii de Sus	Română	0	0	1	0	1	1	0	0	0	0	4,67
CUHUREȘTI DE SUS													
FLOREȘTI	Liceul Teoretic "Ion Creangă"	Română	0	0	0	0	0	1	0	0	0	0	6,00
FLOREȘTI													
FLOREȘTI	Liceul Teoretic "M. Costin"	Română	0	0	2	0	7	5	0	0	0	0	5,07
FLOREȘTI													
FLOREȘTI	Liceul Teoretic "V. Alecsandri"	Română	0	0	0	1	1	0	1	0	0	0	5,33
MĂRCULEȘTI													
FLOREȘTI	Liceul Teoretic "A. Mateevici"	Română	0	0	0	0	3	0	0	0	0	0	5,00
SĂNĂTAUCA													
FLOREȘTI	Liceul Teoretic Ștefănești	Română	0	0	0	0	2	0	0	0	0	0	5,00
ȘTEFĂNEȘTI													
GLODENI	LICEUL TEORETIC BALATINA	Română	0	0	0	0	4	5	0	0	0	0	5,56
BALATINA													
GLODENI	LICEUL TEORETIC CIUCIULEA	Română	0	0	0	0	4	1	0	0	0	0	5,20
CIUCIULEA													
GLODENI	LICEUL TEORETIC COBANI	Română	0	0	0	0	2	0	0	0	0	0	5,00
COBANI													
GLODENI	LICEUL TEORETIC DANU	Rusă	0	0	0	1	0	0	0	0	0	0	4,00
DANU													
GLODENI	LICEUL TEORETIC FUNDURII VECHI	Română	0	0	0	0	0	0	1	0	0	0	7,00
FUNDURII VECHI													
GLODENI	LICEUL TEORETIC "D.CANTEMIR"	Română	0	0	2	0	0	1	0	0	0	0	4,00
GLODENI													
GLODENI	LICEUL TEORETIC "LEV TOLSTOI"	Rusă	0	0	1	0	4	0	0	0	0	0	4,60
GLODENI													
GLODENI	Liceul Teoretic "Vasile Coroban"	Română	0	0	0	1	5	0	1	0	0	0	5,14
GLODENI													
GLODENI	LICEUL TEORETIC HÎDIIENI	Română	0	0	0	0	2	0	1	0	0	0	5,67
HÎDIIENI													
GLODENI	LICEUL TEORETIC LIMBENII VECHI	Română	0	0	0	0	3	2	0	0	0	0	5,40
LIMBENII VECHI													
GLODENI	LICEUL TEORETIC PETRUNEA	Română	0	0	0	0	3	0	0	0	0	0	5,00
PETRUNEA													
GLODENI	LICEUL TEORETIC STURZOVCA	Română	0	1	1	0	1	0	1	0	0	0	4,25
STURZOVCA													
HÎNCEȘTI	Liceul Teoretic Bobeica	Română	0	0	1	1	0	2	0	0	0	0	4,75
BOBEICA													
HÎNCEȘTI	Liceul Teoretic "Ștefan Holban"	Română	0	0	0	1	1	0	0	0	0	0	4,50
CARPINENI													
HÎNCEȘTI	Liceul Teoretic "S. Andreev"	Română	0	1	0	0	5	3	0	0	0	0	5,00
CIOARA													
HÎNCEȘTI	Liceul Teoretic "Dimitrie Cantemir"	Rusă	0	0	0	0	1	0	0	0	0	0	5,00
CRASNOARMEISCOE													

HÎNCEȘTI	Colegiul de Construcții din Hîncești	Română	0	0	0	2	4	0	0	0	0	0	0	4,67
HÎNCEȘTI	Liceul Teoretic "M. Eminescu"	Română	0	0	0	1	7	0	0	0	0	0	0	4,88
HÎNCEȘTI	Liceul Teoretic "M. Sadoveanu"	Română	0	0	0	1	1	0	0	0	0	0	0	4,50
HÎNCEȘTI	Liceul Teoretic Lăpușna	Română	0	0	1	0	4	1	1	0	0	0	0	5,14
HÎNCEȘTI	Liceul Teoretic "Cezar Radu"	Română	0	0	1	1	0	0	0	0	0	0	0	3,50
HÎNCEȘTI	Liceul Teoretic Mingir	Română	0	0	0	3	3	1	0	0	0	0	0	4,71
HÎNCEȘTI	Liceul Teoretic "Universum"	Română	0	0	0	2	3	0	0	0	0	0	0	4,60
IALOVENI	Liceul Teoretic Costești	Română	0	0	0	1	5	1	0	0	0	0	0	5,00
IALOVENI	Liceul Teoretic "Olimp"	Română	0	0	0	0	1	0	0	0	0	0	0	5,00
IALOVENI	Liceul Teoretic Horești	Română	0	0	0	0	2	0	0	0	0	0	0	5,00
HOREȘTI	Liceul Teoretic "Andrei Vartic"	Română	0	0	1	1	10	0	0	0	0	0	0	4,75
IALOVENI	Liceul Teoretic "Petre Ștefănuță"	Română	0	0	1	0	1	0	0	0	0	0	0	4,00
IALOVENI	Liceul Teoretic Puhoi	Română	0	0	1	1	7	2	0	0	0	0	0	4,91
IALOVENI	Liceul Teoretic "Ion Pelivan"	Română	0	0	0	0	1	0	0	0	0	0	0	5,00
RAZENI	Liceul Teoretic "Ion Suruceanu"	Română	0	0	0	4	4	1	0	0	0	0	0	4,67
IALOVENI	Liceul Teoretic Țipala	Română	0	0	1	0	1	0	0	0	0	0	0	4,00
SURLCENI	Liceul Teoretic "Dimitrie Cantemir"	Română	0	0	0	0	3	0	0	0	0	0	0	5,00
IALOVENI	Liceul Teoretic Zîmbreni	Română	0	0	0	0	2	1	0	0	0	0	0	5,33
ZÎMBRENI	Liceul Teoretic "Grigore Vieru"	Română	0	0	0	1	1	1	0	0	0	0	0	5,00
LEOVA	Liceul Teoretic "Lucian Blaga"	Română	0	0	1	0	4	0	1	0	0	0	0	5,00
LEOVA	Liceul Teoretic "Constantin Spătaru"	Română	0	0	0	1	3	1	0	0	0	0	0	5,00
LEOVA	Liceul Teoretic "Lev Tolstoi"	Rusă	0	0	0	0	1	0	1	0	0	0	0	6,00
LEOVA	Liceul Teoretic "Mihai Eminescu"	Română	0	0	1	2	5	2	0	0	0	0	0	4,80
LEOVA	Liceul Teoretic "Mihai Viteazu"	Română	0	0	1	0	4	1	0	0	0	0	0	4,83
TOMAI	Liceul Teoretic Bălăușești	Română	0	0	0	0	0	0	1	0	0	0	0	7,00
NISPORENI	Liceul Teoretic "Prometeu"	Română	0	0	0	0	1	0	0	0	0	0	0	5,00
GROZEȘTI	Liceul Teoretic "Grigore Vieru"	Română	0	0	0	0	1	0	0	0	0	0	0	5,00
NISPORENI	Liceul Teoretic Mîlești	Română	0	0	0	1	2	0	0	0	0	0	0	4,67
NISPORENI	Liceul Teoretic "Boris Cazacu"	Română	0	0	0	0	2	0	0	0	0	0	0	5,00
NISPORENI	Liceul Teoretic "Mircea Eliade"	Română	0	0	1	1	12	0	1	0	0	0	0	4,93
NISPORENI	Liceul Teoretic "Ștefan cel Mare"	Română	0	0	0	0	1	0	0	0	0	0	0	5,00
NISPORENI	Liceul Teoretic Seliște	Română	0	0	0	2	1	2	0	0	0	0	0	5,00
SELIȘTE	Liceul Teoretic "Alexandru cel Bun"	Română	0	0	0	0	1	0	0	0	0	0	0	5,00
NISPORENI	LICEUL TEORETIC "CONSTANTIN STAMATI"	Română	0	0	0	2	3	0	0	0	0	0	0	4,60
OCNIȚA	LICEUL TEORETIC "GHEORGHE BIRUTORUL"	Rusă	0	0	0	0	1	0	0	0	0	0	0	5,00
OCNIȚA	LICEUL TEORETIC "MIHAIL SADOVEANU"	Română	0	0	1	0	2	1	0	0	0	0	0	4,75
OCNIȚA	LICEUL TEORETIC "MIHAI EMINESCU"	Română	0	0	0	0	4	0	0	0	0	0	0	5,00
OTACI	Colegiul de Medicină	Română	0	0	0	4	3	0	0	0	0	0	0	4,43
ORHEI	Colegiul Pedagogic "Vasile Lupu"	Română	0	0	0	2	8	1	0	0	0	0	0	4,91
ORHEI	INSTITUȚIA PUBLICĂ LICEUL TEORETIC "A. RUSSO"	Română	0	0	2	4	4	0	0	0	0	0	0	4,20
ORHEI	INSTITUȚIA PUBLICĂ LICEUL TEORETIC "I. L. CARAGIALE"	Română	0	0	0	1	3	3	0	0	0	0	0	5,29
ORHEI	LICEUL TEORETIC "ONISIFOR GHIBU"	Română	0	0	1	1	4	1	2	0	0	0	0	5,22
ORHEI	INSTITUȚIA PUBLICĂ LICEUL TEORETIC "ALEXANDRU DONICI"	Română	0	0	1	1	7	1	2	0	0	0	0	5,17
PERESECIȚA	INSTITUȚIA PUBLICĂ LICEUL TEORETIC "V. LUPU"	Română	0	0	0	1	1	0	0	0	0	0	0	4,50
SUSLENI	Instituție Publică Liceul Teoretic "Ion Creangă"	Română	0	0	0	0	1	0	0	0	0	0	0	5,00
REZINA	Instituție Publică Liceul Teoretic Echimăuți	Română	0	0	0	2	0	1	0	0	0	0	0	4,67
ECHIMĂUȚI	Instituție Publică Liceul Teoretic "Ioan Sârbu" Ignăței	Română	0	0	1	0	0	0	0	0	0	0	0	3,00
REZINA	Instituție Publică Liceul Teoretic Peciuște	Română	1	0	0	0	2	0	0	0	0	0	0	3,67
REZINA	Liceul Teoretic "Alexandru cel Bun"	Română	0	0	0	0	2	0	0	0	0	0	0	5,00
REZINA	Liceul Teoretic "Ștefan cel Mare"	Română	0	0	1	1	5	0	0	0	0	0	0	4,57
REZINA	LICEUL TEORETIC "VICTOR DUMBRĂVEANU"	Română	0	0	0	0	0	1	0	0	0	0	0	6,00
RIȘCANI	LICEUL TEORETIC "SILVIAN LUCACI"	Română	0	0	0	0	2	1	1	0	0	0	0	5,75
CORLĂTENI	LICEUL TEORETIC "EUGEN COȘERIU"	Română	0	0	0	0	3	1	0	0	0	0	0	5,25
RIȘCANI	LICEUL TEORETIC RECEA	Română	0	0	1	2	0	0	0	0	0	0	0	3,67
RECEA	Colegiul Agroindustrial	Română	0	0	0	0	2	1	0	0	0	0	0	5,33
RIȘCANI	LICEUL TEORETIC "LIVIU DAMIAN"	Română	0	0	1	2	1	0	0	0	0	0	0	4,00

RÎȘCANI VĂRATIC	LICEUL TEORETIC VĂRATIC	Română	0	0	0	0	1	0	0	0	0	0	0	5,00
RÎȘCANI ZAICANI	LICEUL TEORETIC "LEONID GHERMAN"	Română	0	0	0	0	0	1	0	0	0	0	0	6,00
SÎNGEREI BIRUINȚA	LICEUL TEORETIC "LUCEAFĂRUL"	Română	0	0	2	0	5	1	1	0	0	0	0	4,89
SÎNGEREI BIRUINȚA	LICEUL TEORETIC "LUCEAFĂRUL"	Rusă	0	0	0	0	1	0	0	0	0	0	0	5,00
SÎNGEREI CHIȘCĂRENI	Liceul Teoretic "N. Casso"	Română	0	0	0	0	2	0	0	0	0	0	0	5,00
SÎNGEREI CUBOLTA	LICEUL TEORETIC "P. HALIPPA"	Română	0	0	0	1	8	3	0	0	0	0	0	5,17
SÎNGEREI DRĂGĂNEȘTI	LICEUL TEORETIC "V. ALECSANDRI"	Română	0	1	0	0	5	0	0	0	0	0	0	4,50
SÎNGEREI PEPENI	LICEUL TEORETIC "A. AGAPIE"	Română	0	0	0	0	3	0	0	0	0	0	0	5,00
SÎNGEREI RĂDOAIA	LICEUL TEORETIC "ION CREANGĂ"	Română	0	0	2	0	3	2	0	0	0	0	0	4,71
SÎNGEREI	LICEUL TEORETIC "D.CANTE MIR"	Rusă	0	0	0	0	1	0	0	0	0	0	0	5,00
SÎNGEREI	LICEUL TEORETIC "M. EMINESCU"	Română	0	0	0	0	5	0	0	0	0	0	0	5,00
SÎNGEREI	LICEUL TEORETIC "OLIMP"	Română	0	0	1	0	5	4	1	0	0	0	0	5,36
SÎNGEREI	Liceul Teoretic "A.Russo"	Română	0	0	0	0	1	2	1	0	0	0	0	6,00
SÎNGEREII NOI	Liceul Teoretic "A.Porcesu"	Română	0	0	2	2	6	0	0	0	0	0	0	4,40
SOROCA CĂINĂRII VECHI	Liceul Teoretic Cosăuți	Română	0	0	0	1	0	0	0	0	0	0	0	4,00
SOROCA RACOVĂȚ	Liceul Teoretic Racovăț	Română	0	0	0	1	1	0	0	0	0	0	0	4,50
SOROCA RUBLENIȚA	Liceu Teoretic Rublenița	Română	0	0	0	1	5	0	0	0	0	0	0	4,83
SOROCA	Colegiul "Prometeu-E.P.T."	Română	0	0	0	1	0	0	0	0	0	0	0	4,00
SOROCA	Colegiul de Arte "Nicolae Boteșcu"	Română	0	0	0	1	5	0	0	0	0	0	0	4,83
SOROCA	Colegiul Pedagogic "Mihai Eminescu"	Română	0	0	0	6	13	2	0	0	0	0	0	4,81
SOROCA	Colegiul Pedagogic "Mihai Eminescu"	Rusă	0	0	0	0	1	0	0	0	0	0	0	5,00
SOROCA	Colegiul Tehnic Agricol	Română	0	0	0	0	3	0	0	0	0	0	0	5,00
SOROCA	Liceul Teoretic "C. Stere"	Română	0	0	0	1	2	0	0	0	0	0	0	4,67
SOROCA	Liceul Teoretic "I. Creangă"	Română	0	0	0	4	3	1	0	0	0	0	0	4,62
SOROCA	Liceul Teoretic "P. Rareș"	Română	0	0	1	3	6	1	0	0	0	0	0	4,64
SOROCA	Liceul Teoretic "G.Vieru"	Română	0	0	1	0	1	0	0	0	0	0	0	4,00
SOROCA VASILCĂU	Liceul Teoretic Visoca	Română	0	0	0	0	5	2	0	0	0	0	0	5,29
STRĂȘENI	INSTITUȚIA PUBLICĂ LICEUL TEORETIC "ALECU RUSSO"	Română	0	0	0	1	4	0	0	0	0	0	0	4,80
STRĂȘENI COIUSNA	INSTITUȚIA PUBLICĂ LICEUL TEORETIC "MITROPOLIT NESTOR VORNICESCU"	Română	0	0	0	0	4	0	0	0	0	0	0	5,00
STRĂȘENI ROMĂNEȘTI	INSTITUȚIA PUBLICĂ LICEUL TEORETIC ROMĂNEȘTI	Română	0	0	0	1	2	1	0	0	0	0	0	5,00
STRĂȘENI SCORENI	INSTITUȚIA PUBLICĂ LICEUL TEORETIC "UNIVERSUL"	Română	0	0	0	0	1	0	0	0	0	0	0	5,00
STRĂȘENI SIREȚI	INSTITUȚIA PUBLICĂ LICEUL TEORETIC SIREȚI	Română	0	0	0	1	6	0	0	0	0	0	0	4,86
STRĂȘENI	INSTITUȚIA PUBLICĂ LICEUL TEORETIC INTERNAȚIONAL DE MANAGEMENT	Română	0	0	1	0	0	0	0	0	0	0	0	3,00
STRĂȘENI	INSTITUȚIA PUBLICĂ LICEUL TEORETIC "ION VATAMANU"	Română	0	0	0	0	2	0	0	0	0	0	0	5,00
STRĂȘENI	INSTITUȚIA PUBLICĂ LICEUL TEORETIC "MIHAI EMINESCU"	Română	0	0	1	0	5	0	0	0	0	0	0	4,67
STRĂȘENI	INSTITUȚIA PUBLICĂ LICEUL TEORETIC "NICOLAI NEKRASOV"	Română	0	0	2	0	2	0	0	0	0	0	0	4,00
STRĂȘENI	INSTITUȚIA PUBLICĂ LICEUL TEORETIC "NICOLAI NEKRASOV"	Rusă	0	0	0	0	0	1	0	0	0	0	0	6,00
STRĂȘENI VORNICENI	INSTITUȚIA PUBLICĂ LICEUL TEORETIC "I. INCULEȚ"	Română	0	0	0	0	1	0	0	0	0	0	0	5,00
SOLDĂNEȘTI COTIUJENII MARI	Liceul teoretic Cotiușeni Mari	Română	0	0	0	0	4	0	0	0	0	0	0	5,00
SOLDĂNEȘTI CUSMIRCA	Liceul teoretic Cușmirca	Română	0	0	0	0	1	1	0	0	0	0	0	5,50
SOLDĂNEȘTI	Liceul teoretic "A. Mateevici"	Română	0	0	1	0	6	3	0	0	0	0	0	5,10
SOLDĂNEȘTI	Liceul teoretic "Ștefan cel Mare"	Română	0	1	0	0	8	2	0	0	0	0	0	4,91
ȘTEFAN VODĂ ANTONEȘTI	LICEUL TEORETIC "MIHAI EMINESCU"	Română	0	0	1	0	2	0	0	0	0	0	0	4,33
ȘTEFAN VODĂ CĂPLANI	LICEUL TEORETIC CĂPLANI	Română	0	0	0	0	2	1	0	0	0	0	0	5,33
ȘTEFAN VODĂ CIOBURCIU	LICEUL TEORETIC "MIHAI ȘIRGI"	Română	0	0	0	1	4	2	0	0	0	0	0	5,14
ȘTEFAN VODĂ COPCEAC	LICEUL TEORETIC "ION CREANGĂ"	Română	0	0	0	2	1	0	0	0	0	0	0	4,33
ȘTEFAN VODĂ CROCMĂZ	LICEUL TEORETIC "ECATERINA MALCOCI"	Română	0	0	0	2	1	1	0	0	0	0	0	4,75
ȘTEFAN VODĂ ERMOCLIA	LICEUL TEORETIC "ION CREANGĂ"	Română	1	0	0	0	3	0	0	0	0	0	0	4,00
ȘTEFAN VODĂ OLĂNEȘTI	LICEUL TEORETIC "BOGDAN PETRICEICU HAȘDEU"	Română	0	0	0	1	5	0	0	0	0	0	0	4,83
ȘTEFAN VODĂ SLOBOZIA	LICEUL TEORETIC "ALEXANDRU CEL BUN"	Română	0	0	0	1	1	4	0	0	0	0	0	5,50
ȘTEFAN VODĂ	LICEUL TEORETIC "ȘTEFAN VODĂ"	Română	0	0	0	1	0	1	0	0	0	0	0	5,00
ȘTEFAN VODĂ	LICEUL TEORETIC "ȘTEFAN CIOBANU"	Română	0	0	1	2	3	1	0	0	0	0	0	4,57
ȘTEFAN VODĂ TALMAZA	LICEUL TEORETIC "MARIA BIEȘU"	Română	0	1	3	1	4	0	0	0	0	0	0	3,89
TĂRACLIA	LICEUL TEORETIC "IVAN VAZOV"	Rusă	0	0	0	1	0	0	0	0	0	0	0	4,00
TĂRACLIA VALEA PERJEI	LICEUL TEORETIC "HRISTO BOTEV" s. Valea Perjei	Rusă	0	0	0	0	0	1	0	0	0	0	0	6,00
TELENEȘTI BRÎNZENII VECHI	LICEUL TEORETIC BRÎNZENII VECHI	Română	0	0	0	2	0	0	0	0	0	0	0	4,00

TELENEȘTI	LICEUL TEORETIC "A. PĂUNESCU"	Română	0	0	0	1	2	0	0	0	0	0	0	4,67
CĂZĂNEȘTI														
TELENEȘTI	LICEUL TEORETIC "D.Cantemir"	Română	0	0	0	0	0	2	0	0	0	0	0	6,00
MÎNDREȘTI														
TELENEȘTI	LICEUL TEORETIC NEGURENI	Română	0	0	0	0	8	0	1	0	0	0	0	5,22
NEGURENI														
TELENEȘTI	LICEUL TEORETIC "V.ANESTIADE"	Română	0	0	1	0	1	1	0	1	0	0	0	5,50
SĂRĂTENII VECHI														
TELENEȘTI	LICEUL TEORETIC "LUCIAN BLAGA"	Română	0	0	0	0	1	2	0	0	0	0	0	5,67
TELENEȘTI														
TELENEȘTI	LICEUL TEORETIC ȚÎNȚĂRENI	Română	0	0	0	0	2	0	0	0	0	0	0	5,00
ȚÎNȚĂRENI														
UNGHENI	LICEUL TEORETIC "D.CANTEMIR"	Română	0	0	0	1	1	0	0	0	0	0	0	4,50
CORNEȘTI														
UNGHENI	LICEUL TEORETIC "ELADA"	Română	0	0	0	1	3	0	0	0	0	0	0	4,75
MĂCĂREȘTI														
UNGHENI	LICEUL TEORETIC "A. MATEEVICI"	Română	0	0	1	0	6	0	0	0	0	0	0	4,71
PÎRLITA														
UNGHENI	LICEUL TEORETIC SCULENI	Română	0	0	1	3	2	1	0	0	0	0	0	4,43
SCULENI														
UNGHENI	Colegiul Agroindustrial	Română	0	0	0	0	0	1	0	0	0	0	0	6,00
UNGHENI														
UNGHENI	Colegiul de Medicină	Română	0	0	1	0	2	0	0	0	0	0	0	4,33
UNGHENI														
UNGHENI	LICEUL TEORETIC "GH. ASACHI"	Română	0	0	0	1	8	0	0	0	0	0	0	4,89
UNGHENI														
UNGHENI	LICEUL TEORETIC "I. CREANGĂ"	Română	0	0	1	1	0	1	0	0	0	0	0	4,33
UNGHENI														
UNGHENI	LICEUL TEORETIC "M. EMINESCU"	Română	0	0	1	3	13	0	4	0	0	0	0	5,14
UNGHENI														
UNGHENI	LICEUL TEORETIC "A. PUȘKIN"	Rusă	0	0	0	1	0	0	0	0	0	0	0	4,00
UNGHENI														
UNGHENI	LICEUL TEORETIC "VASILE ALECSANDRI"	Română	0	0	0	0	1	0	0	0	0	0	0	5,00
UNGHENI														
UTA GĂGĂUZIA	LICEUL TEORETIC "M.EMINESCU"	Română	0	0	0	0	1	0	0	0	0	0	0	5,00
COMBRAT														
UTA GĂGĂUZIA	LICEUL TEORETIC "N.TRETIACOV"	Rusă	0	0	0	0	1	0	0	0	0	0	0	5,00
COMBRAT														
UTA GĂGĂUZIA	LICEUL TEORETIC MUNICIPAL "D.CARACIOBAN"	Rusă	0	0	0	0	0	3	0	0	0	0	0	6,00
COMBRAT														
UTA GĂGĂUZIA	LICEUL TEORETIC "BORIS IANACOGLO"	Rusă	0	0	1	0	0	0	0	0	0	0	0	3,00
COPCEAC														
UTA GĂGĂUZIA	LICEUL TEORETIC "S.I.BARANOVSKI"	Rusă	0	0	1	0	1	0	0	0	0	0	0	4,00
COPCEAC														
UTA GĂGĂUZIA	LICEUL TEORETIC "A. DOLJNENKO"	Rusă	0	0	0	0	4	0	0	0	0	0	0	5,00
VULCĂNEȘTI														
Total Geografia (R.U.A.S.T)		Română	4	23	194	303	1281	339	66	6	0	0	0	4,87
		Rusă	1	1	11	17	113	35	5	0	1	0	0	5,02
		Ucraineană	0	0	0	0	1	0	0	0	0	0	0	5,00

Geografia (U)

Raion	Instituția de învățământ	Limba de instruire	Nota 1	Nota 2	Nota 3	Nota 4	Nota 5	Nota 6	Nota 7	Nota 8	Nota 9	Nota 10	Media
Localitate													
CHIȘINĂU	Liceul teoretic seral nr.2	Rusă	0	0	0	1	0	0	0	0	0	0	4,00
BOTANICA CHIȘINĂU													
CHIȘINĂU	Colegiul Național de Comerț al ASEM	Rusă	0	1	0	0	0	0	0	0	0	0	2,00
CHIȘINĂU													
Total Geografia (U)		Rusă	0	1	0	1	0	0	0	0	0	0	3,00

Informatica (R)

Raion	Instituția de învățământ	Limba de instruire	Nota 1	Nota 2	Nota 3	Nota 4	Nota 5	Nota 6	Nota 7	Nota 8	Nota 9	Nota 10	Media
Localitate													
CHIȘINĂU	Liceul Teoretic cu Profil Real "Mihai Marințuc"	Română	0	0	0	0	0	1	0	0	0	0	6,00
CHIȘINĂU													
CHIȘINĂU	Universitatea de Stat din Moldova	Rusă	0	0	0	0	1	0	0	0	0	0	5,00
CHIȘINĂU													
CHIȘINĂU	Universitatea Tehnică a Moldovei	Română	0	0	2	0	0	0	0	0	0	0	3,00
CHIȘINĂU													
CHIȘINĂU	Instituția Publică Liceul Teoretic "Ștefan cel Mare"	Română	0	0	0	0	1	0	0	0	0	0	5,00
RIȘCANI CHIȘINĂU													
CHIȘINĂU	Liceul Teoretic bulgar "Vasil Levski"	Rusă	0	0	0	0	0	0	1	0	0	0	7,00
RIȘCANI CHIȘINĂU													
Total Informatica (R)		Română	0	0	2	0	1	1	0	0	0	0	4,25
		Rusă	0	0	0	0	1	0	1	0	0	0	6,00

Informatica (U)

Raion	Instituția de învățământ	Limba de instruire	Nota 1	Nota 2	Nota 3	Nota 4	Nota 5	Nota 6	Nota 7	Nota 8	Nota 9	Nota 10	Media
Localitate													
BĂLȚI	Instituția de învățământ Privat LICEUL "ELITEX"	Română	0	0	1	0	0	0	0	0	0	0	3,00
BĂLȚI													
UNGHENI	LICEUL TEORETIC "A. MATEEVICI"	Rusă	0	0	0	0	1	0	0	0	0	0	5,00
PÎRLITA													
Total Informatica (U)		Rusă	0	0	0	0	1	0	0	0	0	0	5,00
		Română	0	0	1	0	0	0	0	0	0	0	3,00

Istoria artelor plastice

Raion	Instituția de învățământ	Limba de instruire	Nota 1	Nota 2	Nota 3	Nota 4	Nota 5	Nota 6	Nota 7	Nota 8	Nota 9	Nota 10	Media
Localitate													
BĂLȚI	Liceul Teoretic Republican "Ion Creangă"	Română	0	0	0	1	1	0	0	0	0	0	4,50
BĂLȚI													
CAHUL	Colegiul Industrial - Pedagogic	Română	0	0	4	2	0	0	0	0	0	0	3,33
CAHUL													
CHIȘINĂU	Liceul Teoretic "Mihai Greuc"	Rusă	0	0	0	0	2	1	1	0	0	0	5,75
BOTANICA CHIȘINĂU													
CHIȘINĂU	Colegiul de Arte Plastice "Alexandru Plămădeală"	Română	0	1	0	2	10	0	0	0	0	0	4,62
CHIȘINĂU													
CHIȘINĂU	Colegiul de Arte Plastice "Alexandru Plămădeală"	Rusă	0	0	1	0	0	1	0	0	0	0	4,50
CHIȘINĂU													
CHIȘINĂU	Liceul Academic de Arte Plastice "Igor Vieru"	Română	0	0	0	0	0	1	0	0	0	0	6,00
CHIȘINĂU													
SOROCA	Colegiul de Arte "Nicolae Botgros"	Română	0	0	0	0	1	0	0	0	0	0	5,00
SOROCA													
Total Istoria artelor plastice		Română	0	1	4	5	12	1	0	0	0	0	4,35
		Rusă	0	0	1	0	2	2	1	0	0	0	5,33

Istoria costumului și a dansului

Raion	Instituția de învățământ	Limba de instruire	Nota 1	Nota 2	Nota 3	Nota 4	Nota 5	Nota 6	Nota 7	Nota 8	Nota 9	Nota 10	Media
Localitate													
TARACLIA	Colegiul de Muzică "Șt.Neaga"	Bulgară	0	0	0	0	0	1	0	0	0	0	6,00
TVARDIȚA													
Total Istoria costumului și a dansului		Bulgară	0	0	0	0	0	1	0	0	0	0	6,00

BĂLȚI	LICEUL TEORETIC "N.GOGOL"	Rusă	0	0	0	0	3	0	0	0	0	0	5,00
BĂLȚI	LICEUL TEORETIC "ȘTEFAN CEL MARE"	Rusă	0	0	0	1	1	0	0	0	0	0	4,50
BĂLȚI	LICEUL TEORETIC "V.ALECSANDRI"	Română	0	0	0	1	0	0	0	0	0	0	4,00
BĂLȚI	LICEUL TEORETIC "V.MAIAKOVSKI"	Rusă	0	0	1	0	1	0	0	0	0	0	4,00
BRICENI	Liceul Teoretic "Grigore Vieru"	Română	0	0	0	0	1	0	0	0	0	0	5,00
BRICENI	Liceul Teoretic Caracuseștii Vechi	Română	0	0	1	1	0	0	0	0	0	0	3,50
CARACUȘENII VECHI	Liceul Teoretic Corjeuți	Română	0	0	1	1	0	0	0	0	0	0	3,50
CORJEUȚI	Liceul Teoretic Drepcauți	Română	0	0	2	0	1	0	0	0	0	0	3,67
BRICENI	Colegiul Pedagogic "Gh.Asachi"	Ucraineană	0	0	1	0	0	0	0	0	0	0	3,00
LIPCANI	Colegiul Pedagogic "Gh.Asachi"	Română	0	0	1	1	0	0	0	0	0	0	3,50
BRICENI	Colegiul Industrial – Pedagogic	Română	0	0	0	2	4	0	0	0	0	0	4,67
CAHUL	Liceul Teoretic "D. Cantemir"	Rusă	0	0	1	1	0	0	0	0	0	0	3,50
CAHUL	Liceul Teoretic "M.Eminescu"	Română	0	0	1	0	0	0	0	0	0	0	3,00
CAHUL	Liceul Teoretic "V. Alecsandri"	Română	0	0	1	0	0	0	0	0	0	0	3,00
COLIBAȘI	Liceul Teoretic "Mihai Eminescu"	Română	0	0	0	0	2	0	0	0	0	0	5,00
CAHUL	Instituția publică Liceul Teoretic "Nicolae Mihai"	Română	0	0	1	0	2	0	0	0	0	0	4,33
SLOBOZIA MARE	Instituția publică Liceul Teoretic "Vasile Pârvan"	Română	0	0	0	2	0	0	0	0	0	0	4,00
CANTEMIR	Liceul Teoretic "Vasile Alecsandri"	Română	0	0	1	0	1	0	0	0	0	0	4,00
CĂLĂRAȘI	Liceul Teoretic Horodiște	Română	0	0	1	0	0	0	0	0	0	0	3,00
CĂLĂRAȘI	LICEUL TEORETIC "ION CREANGĂ"	Română	0	0	0	1	0	0	0	0	0	0	4,00
CAUȘENI	LICEUL TEORETIC "Gr.GRIGORIU"	Română	0	0	1	0	0	0	0	0	0	0	3,00
CĂRNĂȚENI	LICEUL TEORETIC "V.ALECSANDRI"	Română	0	1	0	1	0	0	0	0	0	0	3,00
CAUȘENI	LICEUL TEORETIC "M.SADOVEANU"	Română	0	0	1	1	0	0	0	0	0	0	3,50
COPANCA	LICEUL TEORETIC "A.MATEEVICI"	Română	0	0	0	0	1	0	0	0	0	0	5,00
CAUȘENI	Instituția Publică Liceul Teoretic "Grigore Vieru"	Română	0	1	1	0	0	0	0	0	0	0	2,50
ZAIM	Instituția Publică Liceul Teoretic "Tudor Vladimirescu"	Română	0	1	1	8	6	1	0	0	0	0	4,29
CHIȘINĂU	LICEUL TEORETIC "IULIA HAȘDEU"	Română	0	0	1	0	0	1	0	0	0	0	4,50
BOTANICA CHIȘINĂU	Liceul Teoretic "Mihai Greucă"	Rusă	0	0	0	0	4	0	0	0	0	0	5,00
CHIȘINĂU	Liceul Teoretic "Mircea cel Bătrîn"	Română	0	0	2	2	1	0	0	0	0	0	3,80
BOTANICA CHIȘINĂU	Liceul Teoretic "P.Movila"	Rusă	0	0	1	0	2	0	0	0	0	0	4,33
CHIȘINĂU	LICEUL TEORETIC "V.ALECSANDRI"	Română	0	0	0	0	2	0	0	1	0	0	6,00
BOTANICA CHIȘINĂU	Liceul Teoretic cu profil sportiv nr.3	Rusă	0	0	0	0	1	0	0	0	0	0	5,00
CHIȘINĂU	Liceul teoretic seral nr.2	Română	0	0	0	10	11	0	0	0	0	0	4,52
BOTANICA CHIȘINĂU	Liceul teoretic seral nr.2	Rusă	0	0	1	2	2	0	0	0	0	0	4,20
CHIȘINĂU	Instituția Publică Liceul Teoretic "Budești"	Română	0	0	1	1	2	0	0	0	0	0	4,25
BUDEȘTI	Instituția Publică Liceul Teoretic "Alexandr Pușkin"	Rusă	0	0	0	0	2	0	0	0	0	0	5,00
CHIȘINĂU	Liceul "Evrica"	Rusă	0	0	0	0	0	0	1	0	0	0	7,00
BUUCANI CHIȘINĂU	Liceul Teoretic "Antioh Cantemir"	Rusă	0	0	0	1	0	0	0	0	0	0	4,00
CHIȘINĂU	Liceul Teoretic "I.S.Neciu-Levițchi"	Rusă	0	0	0	0	1	0	0	0	0	0	5,00
BUUCANI CHIȘINĂU	Liceul Teoretic "N.V.Gogol"	Rusă	0	0	0	0	1	0	0	0	0	0	5,00
CHIȘINĂU	Liceul Teoretic "Petru Rareș"	Română	0	1	0	0	0	0	0	0	0	0	2,00
BUUCANI CHIȘINĂU	LICEUL TEORETIC "PRINCEPSA NATALIA DADIANI"	Română	0	0	0	1	0	0	0	0	0	0	4,00
CHIȘINĂU	Liceul Teoretic "Vasile Vasilache"	Română	0	0	0	1	0	0	0	0	0	0	4,00
BUUCANI CHIȘINĂU	Liceul Teoretic European	Română	0	0	0	2	1	2	0	0	0	0	5,00
CHIȘINĂU	Instituția Publică Liceul Teoretic "Mihai Viteazul"	Română	0	0	1	0	1	0	0	0	0	0	4,00
CENTRU CHIȘINĂU	Instituția Publică Liceul Teoretic "Minerva"	Română	0	0	0	1	0	0	0	0	0	0	4,00
CHIȘINĂU	Instituția Publică Liceul Teoretic "Universul"	Română	0	0	0	1	2	0	0	0	0	0	4,67
CENTRU CHIȘINĂU	Liceul "M. Koțiubinski"	Rusă	0	0	0	0	1	0	0	0	0	0	5,00
CHIȘINĂU	Liceul Teoretic "Gheorghe Asachi"	Română	0	0	1	0	1	0	0	0	0	0	4,00
CENTRU CHIȘINĂU	Liceul Teoretic "Vasile Lupu"	Rusă	0	0	1	0	0	0	0	0	0	0	3,00
CHIȘINĂU	Liceul Teoretic cu profil de arte "Nicolae Sulac"	Română	0	0	1	1	0	0	0	0	0	0	3,50
CENTRU CHIȘINĂU	Liceul teoretic seral nr.1	Rusă	0	0	0	3	1	0	0	0	0	0	4,25
CHIȘINĂU	Liceul teoretic seral nr.1	Română	1	0	4	1	0	0	0	0	0	0	2,83
CENTRU CHIȘINĂU	CENTRU EXTERNAT 2	Română	0	0	0	1	4	0	0	0	0	0	4,80
CHIȘINĂU	Colegiul de Ecologie	Română	0	1	0	2	0	0	0	0	0	0	3,33
CHIȘINĂU	Colegiul de Informatică	Română	0	0	0	3	0	0	0	0	0	0	4,00

CHISINĂU	Colegiul Internațional de Administrare și Business	Română	0	0	0	1	0	0	0	0	0	0	4,00
CHISINĂU													
CHISINĂU	Colegiul Național de Comerț al ASEM	Română	0	0	1	2	0	0	0	0	0	0	3,67
CHISINĂU													
CHISINĂU	Colegiul Pedagogic "Alexei Mateevici"	Română	0	0	1	0	1	0	0	0	0	0	4,00
CHISINĂU													
CHISINĂU	Seminarul Teologic Ortodox	Română	0	0	1	0	0	0	0	0	0	0	3,00
CHISINĂU													
CHISINĂU	Universitatea de Stat din Moldova	Română	0	0	1	0	1	0	0	0	0	0	4,00
CHISINĂU													
CHISINĂU	Universitatea Liberă Internațională din Moldova	Rusă	0	0	1	0	1	0	0	0	0	0	4,00
CHISINĂU													
CHISINĂU	Universitatea Pedagogică de Stat "I.Creangă"	Română	0	0	0	1	0	0	0	0	0	0	4,00
CHISINĂU													
CHISINĂU	Instituția Publică Liceul Teoretic "Constantin Negruzzi"	Română	0	0	0	2	0	0	0	0	0	0	4,00
CHISINĂU													
CHISINĂU	Instituția Publică Liceul Teoretic "Ginta Latină"	Română	0	0	0	1	1	0	0	0	0	0	4,50
CHISINĂU													
CHISINĂU	Instituția Publică Liceul Teoretic "Petru Zadnîpru"	Română	0	1	0	1	2	1	0	0	0	0	4,40
CHISINĂU													
CHISINĂU	Instituția Publică Liceul Teoretic "Hyperion"	Română	0	0	0	0	2	0	0	0	0	0	5,00
DURLEȘTI													
CHISINĂU	Liceul Teoretic "Durlești"	Română	0	0	0	1	1	0	0	0	0	0	4,50
DURLEȘTI													
CHISINĂU	Liceul Teoretic "Grătești"	Română	0	0	0	1	0	0	0	0	0	0	4,00
GRĂȚIEȘTI													
CHISINĂU	Instituția Publică Liceul Teoretic "Alexandru Ioan Cuza"	Română	0	0	0	0	3	0	0	0	0	0	5,00
RIȘCANI CHISINĂU													
CHISINĂU	Instituția Publică Liceul Teoretic "Ștefan cel Mare"	Română	0	0	0	1	0	0	0	0	0	0	4,00
RIȘCANI CHISINĂU													
CHISINĂU	Liceu Teoretic "Waldorf" (cu grupe de grădiniță)	Română	0	0	0	1	0	0	0	0	0	0	4,00
RIȘCANI CHISINĂU													
CHISINĂU	Liceul Teoretic "Academia Copiilor"	Română	0	0	0	1	1	0	0	0	0	0	4,50
RIȘCANI CHISINĂU													
CHISINĂU	Liceul Teoretic "G.Călinescu"	Română	0	0	0	1	3	0	0	0	0	0	4,75
RIȘCANI CHISINĂU													
CHISINĂU	Liceul Teoretic "George Meniuc"	Română	0	0	0	0	1	0	0	0	0	0	5,00
RIȘCANI CHISINĂU													
CHISINĂU	Liceul Teoretic "Matei Basarab"	Rusă	0	0	0	0	1	0	0	0	0	0	5,00
RIȘCANI CHISINĂU													
CHISINĂU	LICEUL TEORETIC "MIGUEL DE CERVANTES SAAVEDRA"	Română	0	0	0	0	2	0	0	0	0	0	5,00
RIȘCANI CHISINĂU													
CHISINĂU	Liceul Teoretic "Mihail Lomonosov"	Rusă	0	0	1	0	0	0	0	0	0	0	3,00
RIȘCANI CHISINĂU													
CHISINĂU	Liceul Teoretic "Mihail Sadoveanu"	Română	0	0	0	1	0	1	0	0	0	0	5,00
RIȘCANI CHISINĂU													
CHISINĂU	Liceul Teoretic "Natalia Gheorghiu"	Rusă	0	0	0	0	0	2	0	0	0	0	6,00
RIȘCANI CHISINĂU													
CHISINĂU	Liceul Teoretic bulgar "Vasil Levski"	Rusă	1	0	0	0	0	0	0	0	0	0	1,00
RIȘCANI CHISINĂU													
CHISINĂU	Instituția Publică Liceul Teoretic "Alexandru cel Bun"	Română	0	0	0	3	1	0	0	0	0	0	4,25
SÎNGERA													
CHISINĂU	Liceul Teoretic "Trușeni"	Română	0	0	2	0	3	0	0	0	0	0	4,20
TRUȘENI													
CIMIȘLIA	Instituția Publică LICEUL TEORETIC "ALEXANDR PUȘKIN"	Rusă	0	0	0	1	1	0	0	0	0	0	4,50
CIMIȘLIA													
CIMIȘLIA	Instituția Publică LICEUL TEORETIC "MIHAI EMINESCU"	Română	0	0	0	2	1	0	0	0	0	0	4,33
CIMIȘLIA													
CIMIȘLIA	Instituția Publică LICEUL TEORETIC "MIHAI VITEAZUL"	Română	0	0	1	1	0	0	0	0	0	0	3,50
CIMIȘLIA													
CRIULENI	Liceul Teoretic "Boris Dînga"	Română	0	0	0	1	0	0	0	0	0	0	4,00
CRIULENI													
CRIULENI	Liceul Teoretic "Nicolae Donici"	Română	0	1	3	1	0	0	0	0	0	0	3,00
DUBĂSARII VECHI													
CRIULENI	Liceul Teoretic HÎRTOPUL MIC	Română	0	0	0	0	1	0	0	0	0	0	5,00
HÎRTOPUL MIC													
DONDUȘENI	Liceul Teoretic "Prometeu"	Română	0	0	0	0	1	0	0	0	0	0	5,00
BARABOI													
DONDUȘENI	Liceul Teoretic "A.Mateevici"	Română	0	0	1	0	2	0	0	0	0	0	4,33
DONDUȘENI													
DONDUȘENI	Liceul Teoretic "A.Pușkin"	Rusă	0	0	0	1	0	0	0	0	0	0	4,00
DONDUȘENI													
DROCHIA	Instituția Publică Liceul Teoretic "V. Coșofană"	Română	0	0	1	0	1	0	0	0	0	0	4,00
CHETROȘU													
DROCHIA	Instituția Publică Liceul rus nr.3	Rusă	0	0	0	0	0	1	0	0	0	0	6,00
DROCHIA													
DROCHIA	Instituția Publică Liceul Teoretic "M.Eminescu"	Română	0	0	1	1	1	0	0	0	0	0	4,00
DROCHIA													
DROCHIA	Instituția Publică Liceul Teoretic "Ștefan cel Mare"	Română	0	0	3	1	1	0	0	0	0	0	3,60
DROCHIA													
DROCHIA	Instituția Publică Liceul Teoretic Pelinia	Română	0	0	2	1	0	0	0	0	0	0	3,33
PELINIA													
DROCHIA	Instituția Publică Liceul Teoretic "Ion Creangă"	Română	0	0	0	1	2	0	0	0	0	0	4,67
POPEȘTII DE SUS													
DROCHIA	Instituția Publică Liceul Teoretic "Viorel Cantemir"	Română	0	0	0	1	0	0	0	0	0	0	4,00
SOFIA													
DUBĂSARI	Liceul Teoretic "Vlad Ioviță"	Română	0	0	1	2	0	0	0	0	0	0	3,67
COCIERI													
DUBĂSARI	Liceul Teoretic "Ion Creangă"	Română	0	0	0	1	0	0	0	0	0	0	4,00
COSNIȚA													
DUBĂSARI	Liceul Teoretic "Mihai Eminescu"	Română	0	0	0	1	0	0	0	0	0	0	4,00
DUBĂSARI													
DUBĂSARI	Liceul Teoretic "Mihai Eminescu"	Rusă	0	0	0	0	1	0	0	0	0	0	5,00
DUBĂSARI													
EDINET	Instituția Publică Liceul Teoretic "Dimitrie Cantemir"	Rusă	0	0	1	0	0	0	0	0	0	0	3,00
EDINET													
EDINET	Instituția Publică Liceul Teoretic "Pan Halippa"	Română	0	0	0	3	1	0	0	0	0	0	4,25
EDINET													
EDINET	Instituția Publică Liceul Teoretic "V.Topală"	Română	0	0	1	0	0	0	0	0	0	0	3,00
ZĂBRICENI													
FĂLEȘTI	INSTITUȚIA PUBLICĂ LICEUL TEORETIC "GHEORGHE VRABIE"	Română	0	0	1	0	0	0	0	0	0	0	3,00
CĂLINEȘTI													
FĂLEȘTI	INSTITUȚIA PUBLICĂ LICEUL TEORETIC "ȘTEFAN CEL MARE ȘI SFÎNT"	Română	0	0	1	0	0	0	0	0	0	0	3,00
NĂVÎRNET													
FĂLEȘTI	INSTITUȚIA PUBLICĂ LICEUL TEORETIC "A.MATEEVICI"	Română	0	0	0	0	1	0	0	0	0	0	5,00
RAUȚEL													
FĂLEȘTI	INSTITUȚIA PUBLICĂ LICEUL TEORETIC "D.GHERMAN"	Română	0	0	0	0	1	0	0	0	0	0	5,00
RISIPENI													
FLOREȘTI	Liceul Teoretic "M. Eminescu"	Rusă	0	0	0	1	0	0	0	0	0	0	4,00
GHIINEȘTI													
FLOREȘTI	Liceul Teoretic "A. Mateevici"	Română	0	1	1	0	1	0	0	0	0	0	3,33
SĂNĂTAUCA													

GLODENI DANU	LICEUL TEORETIC DANU	Rusă	0	0	0	1	2	0	0	0	0	0	0	4,67
GLODENI	LICEUL TEORETIC "LEV TOLSTOI"	Rusă	0	0	1	0	0	0	0	0	0	0	0	3,00
GLODENI	Liceul Teoretic "Vasile Coroban"	Română	0	1	0	0	0	0	0	0	0	0	0	2,00
GLODENI	Liceul Teoretic "Ștefan Holban"	Română	0	0	1	0	0	0	0	0	0	0	0	3,00
HÎNCEȘTI CĂRPINENI	Liceul Teoretic "S. Andreu"	Română	0	0	0	1	0	0	0	0	0	0	0	4,00
HÎNCEȘTI CRASNOARMEISCOE	Liceul Teoretic "Dimitrie Cantemir"	Rusă	0	0	0	0	1	0	0	0	0	0	0	5,00
HÎNCEȘTI	Liceul Teoretic "M. Eminescu"	Română	0	0	0	1	1	0	0	0	0	0	0	4,50
HÎNCEȘTI LĂPUȘNA	Liceul Teoretic Lăpușna	Română	0	0	0	1	1	0	0	0	0	0	0	4,50
IĂLOVENI	Liceul Teoretic Costești	Română	0	0	0	1	1	0	0	0	0	0	0	4,50
COSTEȘTI IĂLOVENI	Liceul Teoretic "Andrei Vartic"	Română	0	0	0	1	2	0	0	0	0	0	0	4,67
IĂLOVENI	Liceul Teoretic "Petre Ștefănuță"	Română	0	0	1	0	0	0	0	0	0	0	0	3,00
IĂLOVENI	Liceul Teoretic Puhoi	Română	0	0	1	0	0	0	0	0	0	0	0	3,00
IĂLOVENI	Liceul Teoretic "Ion Pelivan"	Română	0	0	0	1	0	1	0	0	0	0	0	5,00
RĂZENI IĂLOVENI	Liceul Teoretic "Ion Suruceanu"	Română	0	0	1	0	0	0	0	0	0	0	0	3,00
SURUCENI	Liceul Teoretic Țipala	Română	0	0	0	0	1	0	0	0	0	0	0	5,00
IĂLOVENI	Liceul Teoretic "Dimitrie Cantemir"	Română	0	0	0	1	0	0	0	0	0	0	0	4,00
VĂSIENI LEOVA	Liceul Teoretic "Grigore Vieru"	Română	0	0	0	2	0	0	0	0	0	0	0	4,00
BOROGANI	Liceul Teoretic "Lev Tolstoi"	Rusă	0	0	1	1	1	0	0	0	0	0	0	4,00
LEOVA	Liceul Teoretic "Mihai Eminescu"	Română	0	0	0	1	1	0	0	0	0	0	0	4,50
LEOVA	Liceul Teoretic "Mihai Viteazu"	Română	0	0	1	0	1	0	0	0	0	0	0	4,00
TOMAI NISPORENI	Liceul Teoretic Seliște	Română	0	0	1	0	0	0	0	0	0	0	0	3,00
SELIȘTE	LICEUL TEORETIC "MIHAIL SADOVEANU"	Română	0	0	1	0	0	0	0	0	0	0	0	3,00
OCNITA OCNITA	INSTITUȚIA PUBLICĂ LICEUL TEORETIC "A. RUSSO"	Română	0	0	1	1	2	0	0	0	0	0	0	4,25
ORHEI	INSTITUȚIA PUBLICĂ LICEUL TEORETIC "I. L. CARAGIALE"	Română	0	0	0	0	1	0	0	0	0	0	0	5,00
ORHEI	LICEUL TEORETIC "ONISIFOR GHIBU"	Română	0	0	0	0	1	0	0	0	0	0	0	5,00
ORHEI	INSTITUȚIA PUBLICĂ LICEUL TEORETIC "ALEXANDRU DONICI"	Română	0	0	1	1	2	0	0	0	0	0	0	4,25
PERESECIŢINA	Instituție Publică Liceul Teoretic "Ion Creangă"	Română	0	0	0	0	1	0	0	0	0	0	0	5,00
REZINA	Instituție Publică Liceul Teoretic Peciște	Română	0	0	0	1	2	0	0	0	0	0	0	4,67
CUIZĂUCA	Liceul Teoretic "Ștefan cel Mare"	Română	0	0	0	3	3	0	0	0	0	0	0	4,50
REZINA	LICEUL TEORETIC "SILVIAN LUCACI"	Română	0	0	0	0	1	1	0	0	0	0	0	5,50
REZINA	LICEUL TEORETIC RECEA	Română	0	0	0	0	1	0	0	0	0	0	0	5,00
RÎȘCANI	LICEUL TEORETIC "LUCEAFĂRUL"	Română	0	0	0	1	0	0	0	0	0	0	0	4,00
RECEA	LICEUL TEORETIC "P. HALIPPA"	Română	0	1	0	0	0	0	0	0	0	0	0	2,00
SÎNGEREI	LICEUL TEORETIC "V. ALECSANDRI"	Română	0	0	2	0	1	0	0	0	0	0	0	3,67
DRĂGĂNEȘTI	Liceul Teoretic "A. Russo"	Română	0	0	1	0	0	0	0	0	0	0	0	3,00
SÎNGEREI	Liceul Teoretic "A. Porcesu"	Română	0	0	0	1	0	0	0	0	0	0	0	4,00
SÎNGEREII NOI	Colegiul Pedagogic "Mihai Eminescu"	Română	0	0	0	1	1	0	0	0	0	0	0	4,50
SOROCA	Colegiul Pedagogic "Mihai Eminescu"	Rusă	0	0	0	0	1	0	0	0	0	0	0	5,00
CĂINĂRII VECHI	Liceul Teoretic "C. Stere"	Română	0	0	1	0	0	0	0	0	0	0	0	3,00
SOROCA	Liceul Teoretic "I. Creangă"	Română	0	0	0	0	2	0	0	0	0	0	0	5,00
SOROCA	Liceul Teoretic "P. Rareș"	Română	0	0	0	1	0	0	0	0	0	0	0	4,00
SOROCA	Liceul Teoretic Visoca	Română	0	0	0	0	2	0	0	0	0	0	0	5,00
STRĂȘENI	INSTITUȚIA PUBLICĂ LICEUL TEORETIC ROMĂNEȘTI	Română	0	0	1	0	0	0	0	0	0	0	0	3,00
ROMĂNEȘTI	INSTITUȚIA PUBLICĂ LICEUL TEORETIC "UNIVERSUL"	Română	0	1	0	0	0	0	0	0	0	0	0	2,00
STRĂȘENI	INSTITUȚIA PUBLICĂ LICEUL TEORETIC SIREȚI	Română	0	0	1	0	0	0	0	0	0	0	0	3,00
SCORENI	INSTITUȚIA PUBLICĂ LICEUL TEORETIC "ION VATAMANU"	Română	0	0	0	0	1	0	0	0	0	0	0	5,00
STRĂȘENI	INSTITUȚIA PUBLICĂ LICEUL TEORETIC "MIHAI EMINESCU"	Română	0	0	2	3	1	0	0	0	0	0	0	3,83
STRĂȘENI	INSTITUȚIA PUBLICĂ LICEUL TEORETIC "NICOLAI NEKRASOV"	Română	0	0	1	0	0	0	0	0	0	0	0	3,00
SOLDĂNEȘTI	Liceul teoretic "A. Mateevici"	Română	0	0	0	0	1	0	0	0	0	0	0	5,00
SOLDĂNEȘTI	Liceul teoretic "Ștefan cel Mare"	Română	0	1	1	0	0	0	0	0	0	0	0	2,50
SOLDĂNEȘTI	LICEUL TEORETIC "MIHAI EMINESCU"	Română	0	0	0	3	0	0	0	0	0	0	0	4,00
ȘTEFĂN VODĂ	LICEUL TEORETIC CĂPLANI	Română	0	0	0	0	1	0	0	0	0	0	0	5,00
ANTONEȘTI	LICEUL TEORETIC "ECATERINA MALCOCI"	Română	0	1	0	0	0	0	0	0	0	0	0	2,00
ȘTEFĂN VODĂ	LICEUL TEORETIC "ȘTEFAN CIOBANU"	Română	0	0	0	0	2	0	0	0	0	0	0	5,00
CĂPLANI	LICEUL TEORETIC "MARIA BIEȘU"	Română	0	0	0	1	1	0	0	0	0	0	0	4,50
ȘTEFĂN VODĂ	LICEUL TEORETIC "LUCIAN BLAGA"	Română	0	0	0	1	0	0	0	0	0	0	0	4,00
TALMAZA														
ȘTEFĂN VODĂ														
VOLINTIRI														
TELENEȘTI														
TELENEȘTI														

TELENEȘTI	LICEUL TEORETIC ȚÎNȚĂRENI	Română	0	0	0	0	1	0	0	0	0	0	5,00	
ȚÎNȚĂRENI														
UNGHENI	LICEUL TEORETIC "ELADA"	Română	0	0	0	1	0	0	0	0	0	0	4,00	
MĂCĂREȘTI														
UNGHENI	LICEUL TEORETIC SCULENI	Română	0	0	2	0	0	0	0	0	0	0	3,00	
SCULENI														
UNGHENI	LICEUL TEORETIC "GH. ASACHI"	Română	0	0	1	0	0	0	0	0	0	0	3,00	
UNGHENI														
UNGHENI	LICEUL TEORETIC "M. EMINESCU"	Română	0	0	0	0	2	0	0	0	0	0	5,00	
UNGHENI														
UTA GĂGĂUZIA	LICEUL TEORETIC RAIONAL "M.GUBOGLU"	Rusă	0	0	1	1	0	0	0	0	0	0	3,50	
CEADĂR-LUNGA														
UTA GĂGĂUZIA	LICEUL TEORETIC "D.MAVRODI"	Rusă	0	0	0	0	1	0	0	0	0	0	5,00	
COMRAT														
UTA GĂGĂUZIA	LICEUL TEORETIC "A. DOLINENKO"	Rusă	0	0	0	0	1	0	0	0	0	0	5,00	
VULCĂNEȘTI														
Total Istoria românilor și universală (U)			Rusă	1	0	15	14	34	3	1	0	0	0	4,37
			Ucraineană	0	0	1	0	0	0	0	0	0	0	3,00
			Română	1	14	71	114	130	8	0	1	0	0	4,14

Limba engleză (U.R.A.S.T)

Raion	Instituția de învățământ	Limba de instruire	Nota 1	Nota 2	Nota 3	Nota 4	Nota 5	Nota 6	Nota 7	Nota 8	Nota 9	Nota 10	Media
ANENII NOI	Instituție Publică Liceul Teoretic "Andrei Straistă"	Română	0	2	4	2	3	0	0	0	0	0	3,55
ANENII NOI													
ANENII NOI	Instituție Publică Liceul Teoretic "Mihai Eminescu"	Română	0	0	2	4	0	0	0	0	0	0	3,67
ANENII NOI													
ANENII NOI	Instituție Publică Liceul Teoretic Rus "A. Pușkin"	Rusă	0	0	0	1	3	1	1	0	0	0	5,33
ANENII NOI													
ANENII NOI	Instituție Publică Liceul Teoretic "Anton Guzun"	Română	0	0	5	0	1	0	0	0	0	0	3,33
BULBOACA													
ANENII NOI	Instituție Publică Liceul Teoretic Gura Bicului	Română	0	0	1	1	1	0	0	0	0	0	4,00
GURA BICULUI													
ANENII NOI	Instituție Publică Liceul Teoretic "EMIL NICULA"	Română	0	0	2	0	0	1	0	0	0	0	4,00
MERENI													
ANENII NOI	Instituție Publică Liceul Teoretic "Olimp"	Română	0	0	0	1	1	0	0	0	0	0	4,50
PUHĂCENI													
ANENII NOI	Instituție Publică Liceul Teoretic Varnița	Română	0	0	1	0	2	0	0	0	0	0	4,33
VARNIȚA													
BASARABEASCA	LICEUL TEORETIC "ALEXANDR PUȘKIN"	Rusă	0	0	0	3	3	0	0	0	0	0	4,50
BASARABEASCA													
BASARABEASCA	LICEUL TEORETIC "N.V.GOGOL"	Rusă	0	1	0	0	0	0	0	0	0	0	2,00
BASARABEASCA													
BĂLȚI	Colegiul de Industrie Ușoară	Română	0	0	0	2	1	0	0	0	0	0	4,33
BĂLȚI													
BĂLȚI	Colegiul de Medicină	Română	0	0	0	0	2	0	0	0	0	0	5,00
BĂLȚI													
BĂLȚI	Colegiul de Medicină	Rusă	0	0	0	2	0	0	0	0	0	0	4,00
BĂLȚI													
BĂLȚI	Colegiul de Muzică și Pedagogie	Rusă	0	0	0	0	0	1	0	0	0	0	6,00
BĂLȚI													
BĂLȚI	Colegiul Pedagogic "Ion Creangă"	Română	0	0	1	2	1	0	0	0	0	0	4,00
BĂLȚI													
BĂLȚI	Colegiul Politehnic	Română	0	0	2	2	1	0	0	0	0	0	3,80
BĂLȚI													
BĂLȚI	Colegiul Politehnic	Rusă	0	0	3	1	2	0	0	0	0	0	3,83
BĂLȚI													
BĂLȚI	Instituția de Învățământ Privat LICEUL"ELITEX"	Rusă	0	0	1	0	1	0	0	0	0	0	4,00
BĂLȚI													
BĂLȚI	Instituția de Învățământ Privat LICEUL"ELITEX"	Română	0	1	1	0	0	0	0	0	0	0	2,50
BĂLȚI													
BĂLȚI	LICEUL TEORETIC "A.I.CUZA"	Română	0	0	0	1	1	0	0	0	0	0	4,50
BĂLȚI													
BĂLȚI	LICEUL TEORETIC "A.PUȘKIN"	Rusă	0	1	3	4	4	1	0	0	0	0	4,08
BĂLȚI													
BĂLȚI	LICEUL TEORETIC "B.P.HAȘDEU"	Română	0	0	0	2	6	1	0	0	0	0	4,89
BĂLȚI													
BĂLȚI	LICEUL TEORETIC "D.CANTEMIR"	Rusă	0	0	0	1	0	1	1	0	0	0	5,67
BĂLȚI													
BĂLȚI	LICEUL TEORETIC "G.COȘBUC"	Română	0	0	0	1	0	0	0	0	0	0	4,00
BĂLȚI													
BĂLȚI	LICEUL TEORETIC "L.BLAGA"	Română	0	0	0	0	0	1	0	0	0	0	6,00
BĂLȚI													
BĂLȚI	LICEUL TEORETIC "M.EMINESCU"	Română	0	0	0	0	0	1	0	0	0	0	6,00
BĂLȚI													
BĂLȚI	LICEUL TEORETIC "M.GORKI"	Rusă	0	2	2	6	3	0	0	0	0	0	3,77
BĂLȚI													
BĂLȚI	LICEUL TEORETIC "N.GOGOL"	Rusă	0	3	1	3	0	0	0	0	0	0	3,00
BĂLȚI													
BĂLȚI	LICEUL TEORETIC "ȘTEFAN CEL MARE"	Rusă	0	0	2	0	2	1	0	0	0	0	4,40
BĂLȚI													
BĂLȚI	LICEUL TEORETIC "V.ALECSANDRI"	Română	0	1	0	0	1	0	0	0	0	0	3,50
BĂLȚI													
BĂLȚI	LICEUL TEORETIC "V.MAIAKOVSKI"	Rusă	0	2	4	5	2	0	0	0	0	0	3,54
BĂLȚI													
BĂLȚI	LICEUL TEORETIC "M.LOMONOSOV"	Rusă	0	0	1	2	1	0	0	0	0	0	4,00
BĂLȚI													
BĂLȚI	Liceul Teoretic Republican "Ion Creangă"	Română	0	0	1	0	0	1	0	0	0	0	4,50
BĂLȚI													
BRICENI	Liceul Teoretic "T.Șevcenco" Briceni	Rusă	0	0	1	0	0	0	0	0	0	0	3,00
BRICENI													
BRICENI	Liceul Teoretic Corjeuți	Română	0	2	4	0	1	0	0	0	0	0	3,00
CORJEUȚI													
BRICENI	Colegiul Pedagogic "Gh.Asachi"	Ucraineană	0	0	2	0	0	0	0	0	0	0	3,00
LIPCANI													
BRICENI	Colegiul Pedagogic "Gh.Asachi"	Română	0	0	1	0	0	0	0	0	0	0	3,00
LIPCANI													
BRICENI	Liceul Teoretic Tețcani	Rusă	0	0	0	0	1	0	0	0	0	0	5,00
TETCANI													
CAHUL	Liceul Teoretic "Ion Creangă"	Română	0	0	0	1	0	0	0	0	0	0	4,00
BORCEAG													
CAHUL	Liceul Teoretic "G.Coșbuc"	Română	0	0	1	1	1	0	0	0	0	0	4,00
BRINZA													
CAHUL	Colegiul de Medicină	Rusă	0	0	0	2	0	0	0	0	0	0	4,00
CAHUL													
CAHUL	Colegiul Industrial – Pedagogic	Română	0	1	1	3	1	0	0	0	0	0	3,67
CAHUL													
CAHUL	Colegiul Industrial – Pedagogic	Rusă	0	0	1	2	0	0	0	0	0	0	3,67
CAHUL													
CAHUL	Liceul Teoretic "D. Cantemir"	Rusă	0	0	1	3	3	0	0	0	0	0	4,29
CAHUL													
CAHUL	Liceul Teoretic "I.Creangă"	Română	0	1	4	2	2	0	0	0	0	0	3,56
CAHUL													
CAHUL	Liceul Teoretic "Ioan Vodă"	Română	1	0	3	0	0	0	0	0	0	0	2,50
CAHUL													
CAHUL	Liceul Teoretic "M.Eminescu"	Română	0	0	3	1	0	0	0	0	0	0	3,25
CAHUL													

CAHUL	Liceul Teoretic "P.Rumeanțev"	Rusă	0	2	3	2	0	2	0	0	0	0	3,67
CAHUL													
CAHUL	Liceul Teoretic "V. Alecsandri"	Română	0	0	0	0	1	0	0	0	0	0	5,00
COLIBAȘI													
CAHUL	Liceul Teoretic "V. Corolenco"	Rusă	0	0	0	1	0	0	0	0	0	0	4,00
MOSCOVEI													
CANTEMIR	Instituția publică Liceul Teoretic "D.Cantemir"	Română	0	0	2	1	0	0	0	0	0	0	3,33
CANTEMIR													
CĂLĂRAȘI	Liceul Teoretic "Ștefan cel Mare"	Română	0	0	0	1	3	0	0	0	0	0	4,75
BRAVICEA													
CĂLĂRAȘI	Colegiul Pedagogic "Alexandru cel Bun"	Română	0	0	0	2	2	1	0	0	0	0	4,80
CĂLĂRAȘI													
CĂLĂRAȘI	Liceul Teoretic "Mihail Sadoveanu"	Română	0	0	0	0	1	0	0	0	0	0	5,00
CĂLĂRAȘI													
CĂLĂRAȘI	Liceul Teoretic "Mihail Sadoveanu"	Rusă	0	0	0	1	0	0	0	0	0	0	4,00
CĂLĂRAȘI													
CĂLĂRAȘI	Liceul Teoretic "Vasile Alecsandri"	Română	0	0	0	0	3	0	0	0	0	0	5,00
CĂLĂRAȘI													
CĂLĂRAȘI	Liceul Teoretic Hîrjauca	Rusă	0	1	1	4	2	0	0	0	0	0	3,88
HÎRJAUCA													
CAUȘENI	LICEUL TEORETIC "A.MATEEVICI"	Română	0	0	0	0	2	0	0	0	0	0	5,00
CAUȘENI													
CAUȘENI	LICEUL TEORETIC "A.PUȘKIN"	Rusă	0	0	0	0	0	1	0	0	0	0	6,00
CAUȘENI													
CAUȘENI	LICEUL TEORETIC "M.EMINESCU"	Română	0	0	0	1	1	0	0	0	0	0	4,50
CAUȘENI													
CAUȘENI	LICEUL TEORETIC "V.ALECSANDRI"	Română	0	0	0	1	1	0	0	0	0	0	4,50
COPANCA													
CAUȘENI	LICEUL TEORETIC "M.MANOLE"	Română	0	0	0	1	2	0	0	0	0	0	4,67
SĂLCUȚA													
CHIȘINĂU	Instituția Publică Liceul Teoretic "Liviu Rebreanu"	Română	0	0	0	0	1	0	0	0	0	0	5,00
BOTANICA CHIȘINĂU													
CHIȘINĂU	Instituția Publică Liceul Teoretic "Traian"	Română	0	0	0	1	0	0	0	0	0	0	4,00
BOTANICA CHIȘINĂU													
CHIȘINĂU	Instituția Publică Liceul Teoretic "Tudor Vladimirescu"	Română	0	7	19	11	12	1	0	2	0	0	3,79
BOTANICA CHIȘINĂU													
CHIȘINĂU	Liceul "Elitex"	Română	0	0	1	0	0	0	0	0	0	0	3,00
BOTANICA CHIȘINĂU													
CHIȘINĂU	LICEUL PROFESIONAL NR.2	Română	0	1	0	2	1	0	0	0	0	0	3,75
BOTANICA CHIȘINĂU													
CHIȘINĂU	Liceul Teatral Orășenesc	Rusă	0	0	0	0	1	1	0	0	0	0	5,50
BOTANICA CHIȘINĂU													
CHIȘINĂU	LICEUL TEORETIC "BOGDAN PETRICEICU HAȘDEU"	Rusă	0	1	0	0	2	1	0	0	0	0	4,50
BOTANICA CHIȘINĂU													
CHIȘINĂU	LICEUL TEORETIC "DIMITRIE CANTEMIR"	Rusă	0	0	0	0	0	1	0	1	0	0	7,00
BOTANICA CHIȘINĂU													
CHIȘINĂU	LICEUL TEORETIC "IULIA HAȘDEU"	Română	0	0	1	1	1	3	0	0	0	0	5,00
BOTANICA CHIȘINĂU													
CHIȘINĂU	Liceul Teoretic "Mihai Greuc"	Rusă	0	0	1	3	6	0	0	0	0	0	4,50
BOTANICA CHIȘINĂU													
CHIȘINĂU	Liceul Teoretic "Mircea cel Bătrîn"	Română	0	1	3	4	2	0	0	1	0	0	4,09
BOTANICA CHIȘINĂU													
CHIȘINĂU	Liceul Teoretic "P.Movila"	Rusă	0	0	1	2	4	0	0	0	0	0	4,43
BOTANICA CHIȘINĂU													
CHIȘINĂU	Liceul Teoretic "Ramban" ORT	Rusă	0	0	0	0	0	1	0	0	0	0	6,00
BOTANICA CHIȘINĂU													
CHIȘINĂU	LICEUL TEORETIC "V.ALECSANDRI"	Română	0	0	1	0	3	0	0	0	0	0	4,50
BOTANICA CHIȘINĂU													
CHIȘINĂU	Liceul Teoretic cu profil de arte "Elena Alistar"	Română	0	0	1	0	3	0	0	0	0	0	4,50
BOTANICA CHIȘINĂU													
CHIȘINĂU	Liceul Teoretic cu profil sportiv nr.3	Rusă	0	0	3	5	16	3	0	0	0	0	4,70
BOTANICA CHIȘINĂU													
CHIȘINĂU	Liceul teoretic seral nr.2	Română	2	5	4	6	10	3	0	0	0	0	3,87
BOTANICA CHIȘINĂU													
CHIȘINĂU	Liceul teoretic seral nr.2	Rusă	0	0	8	5	9	0	1	0	0	0	4,17
BOTANICA CHIȘINĂU													
CHIȘINĂU	Instituția Publică Liceul Teoretic "Toader Bubuiog"	Română	0	0	1	3	1	0	0	0	0	0	4,00
BUBUIECI													
CHIȘINĂU	Instituția Publică Liceul Teoretic "Budești"	Română	0	0	2	0	0	0	0	0	0	0	3,00
BUDEȘTI													
CHIȘINĂU	Instituția Publică Liceul Teoretic "Liviu Deleanu"	Română	0	1	0	2	0	0	0	0	0	0	3,33
BUUCANI CHIȘINĂU													
CHIȘINĂU	Instituția Publică Liceul Teoretic "Onisifor Ghibu"	Română	0	1	0	2	1	1	0	1	0	0	4,83
BUUCANI CHIȘINĂU													
CHIȘINĂU	Liceul - Internat Municipal cu Profil Sportiv	Română	0	0	3	2	1	0	0	0	0	0	3,67
BUUCANI CHIȘINĂU													
CHIȘINĂU	LICEUL PROFESIONAL NR.1	Română	0	0	3	6	11	0	0	0	0	0	4,40
BUUCANI CHIȘINĂU													
CHIȘINĂU	Liceul Teoretic "Antioh Cantemir"	Rusă	0	0	0	0	4	0	0	1	0	0	5,60
BUUCANI CHIȘINĂU													
CHIȘINĂU	Liceul Teoretic "I.S.Neciui-Levițchi"	Rusă	0	0	1	2	3	0	0	0	0	0	4,33
BUUCANI CHIȘINĂU													
CHIȘINĂU	Liceul Teoretic "N.V.Gogol"	Rusă	0	1	0	0	3	0	0	0	0	0	4,25
BUUCANI CHIȘINĂU													
CHIȘINĂU	Liceul Teoretic "Petru Rareș"	Română	0	0	2	0	5	1	0	0	0	0	4,62
BUUCANI CHIȘINĂU													
CHIȘINĂU	LICEUL TEORETIC "PRINCIPESA NATALIA DADIANI"	Română	0	0	0	0	2	0	0	0	0	0	5,00
BUUCANI CHIȘINĂU													
CHIȘINĂU	Liceul Teoretic "Vasile Vasilache"	Română	0	0	2	0	0	0	0	0	0	0	3,00
BUUCANI CHIȘINĂU													
CHIȘINĂU	Liceul Teoretic European	Română	0	0	1	3	2	0	0	0	0	0	4,17
BUUCANI CHIȘINĂU													
CHIȘINĂU	Instituția Publică Liceul Teoretic "Mihai Viteazul"	Română	0	2	2	0	4	1	0	0	0	0	4,00
CENTRU CHIȘINĂU													
CHIȘINĂU	Instituția Publică Liceul Teoretic "Minerva"	Română	0	0	1	3	2	0	0	0	0	0	4,17
CENTRU CHIȘINĂU													
CHIȘINĂU	Instituția Publică Liceul Teoretic "Universul"	Română	1	1	7	3	5	0	0	0	0	0	3,59
CENTRU CHIȘINĂU													
CHIȘINĂU	Liceul "M. Kofjubinski"	Rusă	0	0	1	1	2	0	1	0	0	0	4,80
CENTRU CHIȘINĂU													
CHIȘINĂU	Liceul cu profil tehnologic pentru copii cu vederea slabă	Română	0	0	1	0	2	0	0	0	0	0	4,33
CENTRU CHIȘINĂU													
CHIȘINĂU	Liceul Teoretic "Gheorghe Asachi"	Română	0	1	0	0	2	0	0	0	0	0	4,00
CENTRU CHIȘINĂU													
CHIȘINĂU	Liceul Teoretic "Titu Maiorescu"	Rusă	0	0	1	0	2	0	0	0	0	0	4,33
CENTRU CHIȘINĂU													
CHIȘINĂU	Liceul Teoretic "Vasile Lupu"	Rusă	0	0	0	0	4	0	0	0	0	0	5,00
CENTRU CHIȘINĂU													

CHIȘINĂU	Liceul Teoretic Academician "C.Sibirski"	Rusă	0	1	4	0	1	0	0	0	0	0	3,17
CENTRU CHIȘINĂU													
CHIȘINĂU	Liceul Teoretic cu profil de arte "Nicolae Sulac"	Română	0	0	1	2	0	0	0	0	0	0	3,67
CENTRU CHIȘINĂU													
CHIȘINĂU	Liceul teoretic seral nr.1	Rusă	1	4	5	2	0	2	0	0	0	0	3,14
CENTRU CHIȘINĂU													
CHIȘINĂU	Liceul teoretic seral nr.1	Română	1	3	6	3	3	0	0	0	0	0	3,25
CENTRU CHIȘINĂU													
CHIȘINĂU	Academia de Studii Economice din Moldova	Rusă	0	0	3	1	4	1	0	0	0	0	4,33
CHIȘINĂU													
CHIȘINĂU	Academia de Studii Economice din Moldova	Română	0	0	1	0	0	0	0	0	0	0	3,00
CHIȘINĂU													
CHIȘINĂU	CENTRU EXTERNAT 1	Română	0	1	0	0	1	0	0	0	0	0	3,50
CHIȘINĂU													
CHIȘINĂU	CENTRU EXTERNAT 2	Română	0	1	0	2	0	0	0	0	0	0	3,33
CHIȘINĂU													
CHIȘINĂU	CENTRU EXTERNAT 3	Rusă	0	1	4	1	3	0	0	0	0	0	3,67
CHIȘINĂU													
CHIȘINĂU	Colegiul Cooperatist din Moldova	Rusă	0	0	1	0	1	0	0	0	0	0	4,00
CHIȘINĂU													
CHIȘINĂU	Colegiul de Arte Plastice "Alexandru Plămădeală"	Rusă	0	0	0	1	0	0	0	0	0	0	4,00
CHIȘINĂU													
CHIȘINĂU	Colegiul de Construcții	Română	0	3	1	3	6	0	0	0	0	0	3,92
CHIȘINĂU													
CHIȘINĂU	Colegiul de Construcții	Rusă	0	0	1	0	1	0	0	0	0	0	4,00
CHIȘINĂU													
CHIȘINĂU	Colegiul de Ecologie	Rusă	0	0	0	0	2	0	0	0	0	0	5,00
CHIȘINĂU													
CHIȘINĂU	Colegiul de Ecologie	Română	1	1	6	4	5	0	0	0	0	0	3,65
CHIȘINĂU													
CHIȘINĂU	Colegiul de Informatică	Română	0	0	1	2	3	0	0	0	0	0	4,33
CHIȘINĂU													
CHIȘINĂU	Colegiul de Informatică	Rusă	0	0	1	0	0	1	0	0	0	0	4,50
CHIȘINĂU													
CHIȘINĂU	Colegiul de Microelectronică și Tehnică de Calcul	Română	0	2	0	0	0	0	0	0	0	0	2,00
CHIȘINĂU													
CHIȘINĂU	Colegiul de Muzică "Ștefan Neaga"	Română	0	0	0	0	2	0	0	0	0	0	5,00
CHIȘINĂU													
CHIȘINĂU	Colegiul de Transporturi	Rusă	0	2	2	0	0	1	0	0	0	0	3,20
CHIȘINĂU													
CHIȘINĂU	Colegiul de Transporturi	Română	0	0	1	2	5	0	0	0	0	0	4,50
CHIȘINĂU													
CHIȘINĂU	Colegiul Financiar – Bancar "A. Diordița"	Română	0	0	2	1	1	1	0	1	0	0	4,83
CHIȘINĂU													
CHIȘINĂU	Colegiul Financiar – Bancar "A. Diordița"	Rusă	0	0	0	0	0	1	0	0	0	0	6,00
CHIȘINĂU													
CHIȘINĂU	Colegiul Internațional de Administrare și Business	Română	0	1	0	1	0	0	0	0	0	0	3,00
CHIȘINĂU													
CHIȘINĂU	Colegiul Internațional de Administrare și Business	Rusă	0	0	0	0	1	0	0	0	0	0	5,00
CHIȘINĂU													
CHIȘINĂU	Colegiul Național de Comerț al ASEM	Rusă	0	0	1	3	0	0	0	0	0	0	3,75
CHIȘINĂU													
CHIȘINĂU	Colegiul Național de Comerț al ASEM	Română	0	2	3	4	7	0	0	0	0	0	4,00
CHIȘINĂU													
CHIȘINĂU	Colegiul Național de Medicină și Farmacie "Raisa Pacalo"	Rusă	0	0	1	0	1	0	0	0	0	0	4,00
CHIȘINĂU													
CHIȘINĂU	Colegiul Pedagogic "Alexei Mateevici"	Română	0	0	0	1	1	0	0	0	0	0	4,50
CHIȘINĂU													
CHIȘINĂU	Colegiul Politehnic	Română	0	2	0	2	5	0	0	0	0	0	4,11
CHIȘINĂU													
CHIȘINĂU	Colegiul Tehnic al UTM	Română	0	0	0	1	0	0	0	0	0	0	4,00
CHIȘINĂU													
CHIȘINĂU	Colegiul Tehnologic	Rusă	0	0	3	0	0	0	0	0	0	0	3,00
CHIȘINĂU													
CHIȘINĂU	Colegiul Tehnologic	Română	0	1	1	1	1	1	0	0	0	0	4,00
CHIȘINĂU													
CHIȘINĂU	Liceul-internat Republican de muzică "Serghei Rahmaninov"	Rusă	0	0	1	0	0	0	0	0	0	0	3,00
CHIȘINĂU													
CHIȘINĂU	Liceul-internat Republican de muzică "Ciprian Porumbescu"	Română	0	0	1	2	0	0	0	0	0	0	3,67
CHIȘINĂU													
CHIȘINĂU	Liceul Internat Republican cu Profil Sportiv	Română	0	0	4	1	0	0	0	0	0	0	3,20
CHIȘINĂU													
CHIȘINĂU	Liceul Teoretic Agricol al UASM	Română	0	1	2	1	0	0	0	0	0	0	3,00
CHIȘINĂU													
CHIȘINĂU	Liceul Teoretic cu Profil Real "Mihai Marinciuc"	Română	0	1	2	0	1	0	0	0	0	0	3,25
CHIȘINĂU													
CHIȘINĂU	Seminarul Teologic Ortodox	Română	0	0	1	2	0	0	0	0	0	0	3,67
CHIȘINĂU													
CHIȘINĂU	Universitatea Agrară de Stat din Moldova	Rusă	0	0	0	0	1	0	0	0	0	0	5,00
CHIȘINĂU													
CHIȘINĂU	Universitatea de Stat de Educație Fizică și Sport	Rusă	0	1	0	0	0	0	0	0	0	0	2,00
CHIȘINĂU													
CHIȘINĂU	Universitatea de Stat din Moldova	Română	0	1	0	0	0	0	0	0	0	0	2,00
CHIȘINĂU													
CHIȘINĂU	Universitatea de Stat din Moldova	Rusă	0	0	1	2	7	0	0	0	0	0	4,60
CHIȘINĂU													
CHIȘINĂU	Universitatea de Stat din Tiraspol	Rusă	0	0	0	0	1	0	0	0	0	0	5,00
CHIȘINĂU													
CHIȘINĂU	Universitatea de Stat din Tiraspol	Română	0	0	2	0	0	0	0	0	0	0	3,00
CHIȘINĂU													
CHIȘINĂU	Universitatea Liberă Internațională din Moldova	Rusă	0	0	3	1	2	0	0	0	0	0	3,83
CHIȘINĂU													
CHIȘINĂU	Universitatea Tehnică a Moldovei	Rusă	0	0	3	2	0	2	0	0	0	0	4,14
CHIȘINĂU													
CHIȘINĂU	Universitatea Tehnică a Moldovei	Română	0	4	3	1	1	0	0	0	0	0	2,89
CHIȘINĂU													
CHIȘINĂU	Instituția Publică Liceul Teoretic "Constantin Negruzzi"	Română	0	0	4	1	3	0	0	1	0	0	4,33
CIOCANĂ CHIȘINĂU													
CHIȘINĂU	Instituția Publică Liceul Teoretic "Ginta Latină"	Română	0	0	1	0	0	0	0	1	0	0	5,50
CIOCANĂ CHIȘINĂU													
CHIȘINĂU	Instituția Publică Liceul Teoretic "Petru Zadnipru"	Română	0	1	3	1	5	0	0	0	0	0	4,00
CIOCANĂ CHIȘINĂU													
CHIȘINĂU	Liceul Teoretic "Dacia"	Rusă	0	0	1	0	3	0	0	0	0	0	4,50
CIOCANĂ CHIȘINĂU													
CHIȘINĂU	Liceul Teoretic "Gaudeamus"	Română	0	0	0	3	0	0	0	0	0	0	4,00
CIOCANĂ CHIȘINĂU													
CHIȘINĂU	Liceul Teoretic "Olimp"	Rusă	0	0	1	3	4	1	0	0	0	0	4,56
CIOCANĂ CHIȘINĂU													
CHIȘINĂU	Liceul Teoretic cu profil de arte "Mihail Bereзовski"	Română	0	0	0	0	1	0	0	0	0	0	5,00
CIOCANĂ CHIȘINĂU													
CHIȘINĂU	Liceul teoretic cu profil sportiv nr. 2	Română	0	0	0	1	0	0	0	0	0	0	4,00
CIOCANĂ CHIȘINĂU													

CHIȘINĂU	Liceul Teoretic "Nicolae Bălcescu"	Română	0	0	1	2	0	0	0	0	0	0	3,67
CIORESCU													
CHIȘINĂU	Liceul Teoretic "Gh.Ghimpu"	Română	0	0	1	3	0	0	0	0	0	0	3,75
COLONIȚA													
CHIȘINĂU	Liceul Teoretic "Alexei Mateevici"	Română	0	0	0	4	1	0	0	0	0	0	4,20
CRICOVA													
CHIȘINĂU	Instituția Publică Liceul Teoretic "Hyperion"	Română	0	0	0	0	0	0	1	0	0	0	7,00
DURLEȘTI													
CHIȘINĂU	Instituția Publică Liceul Teoretic "Alexandru Ioan Cuza"	Română	0	1	0	0	0	0	0	0	1	0	5,50
RIȘCANI CHIȘINĂU													
CHIȘINĂU	Instituția Publică Liceul Teoretic "Ștefan cel Mare"	Română	0	1	0	0	2	0	0	0	0	0	4,00
RIȘCANI CHIȘINĂU													
CHIȘINĂU	Liceu Teoretic "Waldorf" (cu grupe de grădiniță)	Română	0	0	0	1	2	0	0	0	0	0	4,67
RIȘCANI CHIȘINĂU													
CHIȘINĂU	Liceul "Svetoci"	Rusă	0	1	0	0	2	0	0	0	0	0	4,00
RIȘCANI CHIȘINĂU													
CHIȘINĂU	Liceul de Limbi Moderne și Tehnologii Informaționale "SOCRATE"	Română	0	0	0	0	1	0	0	0	0	0	5,00
RIȘCANI CHIȘINĂU													
CHIȘINĂU	Liceul Teoretic "Academia Copiilor"	Rusă	0	0	0	1	0	0	0	0	0	0	4,00
RIȘCANI CHIȘINĂU													
CHIȘINĂU	Liceul Teoretic "G.Călinescu"	Română	0	0	2	0	1	0	0	0	0	0	3,67
RIȘCANI CHIȘINĂU													
CHIȘINĂU	Liceul Teoretic "George Meniuc"	Română	0	0	0	1	0	1	0	0	0	0	5,00
RIȘCANI CHIȘINĂU													
CHIȘINĂU	Liceul Teoretic "Kiril și Metodii"	Rusă	0	0	1	1	2	1	0	0	0	0	4,60
RIȘCANI CHIȘINĂU													
CHIȘINĂU	Liceul Teoretic "Lucian Blaga"	Română	0	0	0	1	2	0	0	0	0	0	4,67
RIȘCANI CHIȘINĂU													
CHIȘINĂU	Liceul Teoretic "Matei Basarab"	Rusă	0	0	2	2	5	0	0	0	0	0	4,33
RIȘCANI CHIȘINĂU													
CHIȘINĂU	LICEUL TEORETIC "MIGUEL DE CERVANTES SAAVEDRA"	Română	0	0	0	0	0	1	0	0	0	0	6,00
RIȘCANI CHIȘINĂU													
CHIȘINĂU	Liceul Teoretic "Mihail Kogălniceanu"	Română	0	0	0	1	0	0	0	0	0	0	4,00
RIȘCANI CHIȘINĂU													
CHIȘINĂU	Liceul Teoretic "Mihail Lomonosov"	Rusă	0	0	4	5	1	0	0	0	0	0	3,70
RIȘCANI CHIȘINĂU													
CHIȘINĂU	Liceul Teoretic "Mihail Sadoveanu"	Română	0	0	3	7	4	0	0	0	0	0	4,07
RIȘCANI CHIȘINĂU													
CHIȘINĂU	Liceul Teoretic "Natalia Gheorghiu"	Rusă	0	0	2	2	1	0	0	0	0	0	3,80
RIȘCANI CHIȘINĂU													
CHIȘINĂU	Liceul Teoretic bulgar "Vasil Levski"	Rusă	0	0	1	3	0	0	0	0	0	0	3,75
RIȘCANI CHIȘINĂU													
CHIȘINĂU	Instituția Publică Liceul Teoretic "Alexandru cel Bun"	Română	0	1	5	0	4	3	0	0	0	0	4,23
SÎNGERA													
CHIȘINĂU	Liceul Teoretic "Trușeni"	Română	0	0	1	1	3	0	1	2	0	0	5,62
TRUȘENI													
CIMIȘLIA	Instituția Publică LICEUL TEORETIC "ALEXANDR PUȘKIN"	Rusă	0	0	2	5	4	1	0	0	0	0	4,33
CIMIȘLIA													
CIMIȘLIA	Instituția Publică LICEUL TEORETIC "ION CREANGĂ"	Română	0	0	0	1	0	0	0	0	0	0	4,00
CIMIȘLIA													
CIMIȘLIA	Instituția Publică LICEUL TEORETIC "MIHAI EMINESCU"	Română	0	0	2	2	2	0	0	0	0	0	4,00
CIMIȘLIA													
CIMIȘLIA	Instituția Publică LICEUL TEORETIC "HYPERION"	Română	0	0	1	1	0	0	0	0	0	0	3,50
GURA GALBENEI													
CIMIȘLIA	Instituția Publică LICEUL INTERNAT CU PROFIL SPORTIV	Română	0	0	0	1	1	0	0	0	0	0	4,50
LİPOVENI													
CIMIȘLIA	Instituția Publică LICEUL TEORETIC "ȘTEFAN CEL MARE"	Română	0	0	1	2	3	0	0	0	0	0	4,33
MIHAILOVCA													
CIMIȘLIA	Instituția Publică LICEUL TEORETIC "SERGIU COIPAN"	Română	0	1	0	3	2	0	0	0	0	0	4,00
SELEMET													
CRİULENI	Liceul Teoretic CIMIȘENI	Română	0	0	0	0	2	0	0	0	0	0	5,00
CIMIȘENI													
CRİULENI	Liceul Teoretic CIMIȘENI	Rusă	0	0	0	1	1	0	0	0	0	0	4,50
CIMIȘENI													
CRİULENI	Liceul Teoretic "Boris Dînga"	Română	0	0	1	0	1	0	0	0	0	0	4,00
CRİULENI													
CRİULENI	Liceul Teoretic "Nicolae Donici"	Română	0	2	0	1	0	0	0	0	0	0	2,67
DUBĂSARI VECHI													
CRİULENI	Liceul Teoretic "Ion Sîrbu"	Română	0	0	2	1	0	1	0	0	0	0	4,00
MAȘCĂUȚI													
CRİULENI	Liceul Teoretic MĂGDĂCEȘTI	Română	0	0	0	0	1	0	0	0	0	0	5,00
MĂGDĂCEȘTI													
DONDUȘENI	Liceul Teoretic "Prometeu"	Română	0	1	3	2	4	0	0	0	0	0	3,90
BARABOI													
DONDUȘENI	Liceul Teoretic "A.Mateevici"	Română	0	0	2	1	2	0	0	0	0	0	4,00
DONDUȘENI													
DONDUȘENI	Liceul Teoretic "A.Pușkin"	Rusă	0	1	4	1	1	0	0	0	0	0	3,29
DONDUȘENI													
DONDUȘENI	Colegiul Agricol	Română	0	0	2	0	1	0	0	0	0	0	3,67
ȚAUL													
DROCHIA	Instituția Publică Liceul Teoretic Cotova	Română	0	0	0	1	0	0	0	0	0	0	4,00
COTOVA													
DROCHIA	Instituția Publică Liceul rus nr.3	Rusă	0	1	1	1	0	0	0	0	0	0	3,00
DROCHIA													
DROCHIA	Instituția Publică Liceul Teoretic "B. P. Hasdeu"	Română	0	0	2	0	0	0	0	0	0	0	3,00
DROCHIA													
DROCHIA	Instituția Publică Liceul Teoretic "M.Eminescu"	Română	0	1	3	4	5	0	0	0	0	0	4,00
DROCHIA													
DROCHIA	Instituția Publică Liceul Teoretic "Ștefan cel Mare"	Română	0	0	1	4	0	0	0	0	0	0	3,80
DROCHIA													
DROCHIA	Instituția Publică Liceul Teoretic Pelinia	Română	0	0	4	2	1	0	0	0	0	0	3,57
FELINIA													
DROCHIA	Instituția Publică Liceul Teoretic "Viorel Cantemir"	Română	0	1	2	2	1	0	0	0	0	0	3,50
SOȚIA													
DUBĂSARI	Liceul Teoretic "Vlad Ioviță"	Română	0	0	1	2	1	0	0	0	0	0	4,00
COȚIERI													
DUBĂSARI	Liceul Teoretic "Ion Creangă"	Română	0	0	0	5	1	0	0	0	0	0	4,17
COSNITA													
DUBĂSARI	Liceul Teoretic "Ștefan cel Mare și Sfînt"	Română	0	0	0	0	0	3	1	0	0	0	6,25
DOROTCAIA													
DUBĂSARI	Liceul Teoretic "Mihai Eminescu"	Română	0	0	0	1	1	1	0	0	0	0	5,00
DUBĂSARI													
DUBĂSARI	Liceul Teoretic "Mihai Eminescu"	Rusă	0	0	2	1	2	0	0	0	0	0	4,00
DUBĂSARI													
EDINET	Colegiul de Zootehnie și Medicină Veterinară	Română	0	0	0	0	1	0	0	0	0	0	5,00
BRĂTUȘENI													
EDINET	Colegiul de Zootehnie și Medicină Veterinară	Rusă	0	0	0	1	0	0	0	0	0	0	4,00
BRĂTUȘENI													
EDINET	Instituția Publică Liceul Teoretic Brătușeni	Rusă	0	1	2	1	3	0	0	0	0	0	3,86
BRĂTUȘENI													
EDINET	Instituția Publică Liceul Teoretic "Dimitrie Cantemir"	Rusă	0	0	1	0	0	0	0	0	0	0	3,00
EDINET													

EDINET	Instituție Publică Liceul Teoretic "M.Eminescu"	Română	0	1	0	1	0	0	0	0	0	0	3,00
EDINET	Instituție Publică Liceul Teoretic "Pan Halippa"	Română	0	0	0	2	1	0	0	0	0	0	4,33
EDINET	Instituție Publică Liceul Teoretic "V.Suhomlinski"	Rusă	0	1	0	7	4	0	0	0	0	0	4,17
EDINET	Instituție Publică Liceul Teoretic Fetești	Română	0	0	2	1	0	0	0	0	0	0	3,33
EDINET	Instituție Publică Liceul Teoretic Gordinești	Română	0	0	1	0	1	0	0	0	0	0	4,00
EDINET	Instituție Publică Liceul Teoretic Trinca	Română	0	1	3	0	0	1	0	0	0	0	3,40
FALEȘTI	INSTITUȚIA PUBLICĂ LICEUL TEORETIC "M.EMINESCU"	Română	0	0	2	0	1	0	0	0	0	0	3,67
FALEȘTI	INSTITUȚIA PUBLICĂ LICEUL TEORETIC "A.PUȘKIN"	Rusă	0	0	0	2	0	0	0	0	0	0	4,00
FALEȘTI	INSTITUȚIA PUBLICĂ LICEUL TEORETIC "I.CREANGĂ"	Română	0	0	0	1	0	0	0	0	0	0	4,00
FALEȘTI	INSTITUȚIA PUBLICĂ LICEUL TEORETIC "Mihai Corlăteanu"	Română	0	0	0	1	0	0	0	0	0	0	4,00
GLINJENI	INSTITUȚIA PUBLICĂ LICEUL TEORETIC "GRIGORE VIERU"	Română	0	0	0	2	1	0	0	0	0	0	4,33
FALEȘTI	INSTITUȚIA PUBLICĂ LICEUL TEORETIC "V.ALECSANDRI"	Română	0	0	0	3	0	0	0	0	0	0	4,00
SCUMPLA	Liceul Teoretic Cuhureștii de Sus	Română	0	0	1	2	2	0	0	0	0	0	4,20
FLOREȘTI	Liceul Teoretic "A. Cehov"	Rusă	0	0	0	1	1	0	0	0	0	0	4,50
FLOREȘTI	Liceul Teoretic "Ion Creangă"	Română	0	0	2	0	2	0	0	0	0	0	4,00
FLOREȘTI	Liceul Teoretic "M. Costin"	Română	0	0	1	3	2	0	0	0	0	0	4,17
FLOREȘTI	Liceul Teoretic Frumușica	Română	0	0	0	1	1	0	0	0	0	0	4,50
FRUMUȘICA	Liceul Teoretic "M. Eminescu"	Rusă	0	0	0	2	0	0	0	0	0	0	4,00
FLOREȘTI	Liceul Teoretic "M. Eminescu"	Română	0	0	1	1	0	0	0	0	0	0	3,50
GHINDEȘTI	Liceul Teoretic "V. Alecsandri"	Română	0	1	2	1	1	0	0	0	0	0	3,40
FLOREȘTI	Liceul Teoretic Ștefănești	Română	0	0	0	0	1	0	0	0	0	0	5,00
ȘTEFĂNEȘTI	LICEUL TEORETIC "D.CANTEMIR"	Română	0	0	3	1	0	0	0	0	0	0	3,25
GLODENI	LICEUL TEORETIC "LEV TOLSTOI"	Rusă	0	2	2	6	3	0	0	0	0	0	3,77
GLODENI	Liceul Teoretic "Vasile Coroban"	Română	0	1	1	2	4	0	0	0	0	0	4,12
GLODENI	LICEUL TEORETIC LIMBENII VECHI	Română	0	0	0	1	0	0	0	0	0	0	4,00
LIMBENII VECHI	LICEUL TEORETIC ȘTURZOVCA	Română	0	0	2	2	2	1	0	0	0	0	4,29
GLODENI	LICEUL TEORETIC ȘTURZOVCA	Rusă	0	2	0	3	3	0	0	0	0	0	3,88
ȘTURZOVCA	Liceul Teoretic Bobeica	Română	0	0	0	1	0	0	0	0	0	0	4,00
HÎNCEȘTI	Liceul Teoretic "S. Andreev"	Română	0	1	1	3	0	0	0	0	0	0	3,40
BOBEICA	Liceul Teoretic "A. Donici"	Română	0	0	0	0	1	0	0	0	0	0	5,00
HÎNCEȘTI	Liceul Teoretic "Dimitrie Cantemir"	Rusă	0	0	1	2	1	1	0	0	0	0	4,40
CRASNOARMEISCOE	Colegiul de Construcții din Hîncești	Română	0	0	2	1	1	0	0	0	0	0	3,75
HÎNCEȘTI	Liceul Teoretic "M. Eminescu"	Română	0	0	2	1	2	0	0	0	0	0	4,00
HÎNCEȘTI	Liceul Teoretic "M. Lomonosov"	Rusă	0	0	1	1	2	0	0	0	0	0	4,25
HÎNCEȘTI	Liceul Teoretic "M. Sadoveanu"	Română	0	0	0	1	2	0	0	0	0	0	4,67
HÎNCEȘTI	Liceul Teoretic Lăpușna	Română	0	0	1	0	0	0	0	0	0	0	3,00
LĂPUȘNA	Liceul Teoretic "Universum"	Română	0	1	1	1	0	0	1	0	0	0	4,00
HÎNCEȘTI	Liceul Teoretic Costești	Română	0	0	1	0	5	0	0	0	0	0	4,67
SĂRATA-GALBENA	Liceul Teoretic "Olimp"	Română	0	0	0	0	1	0	0	0	0	0	5,00
IĂLOVENI	Liceul Teoretic "Andrei Vartic"	Română	0	0	3	0	0	2	0	0	0	0	4,20
IĂLOVENI	Liceul Teoretic "Petre Ștefănuță"	Română	0	0	1	2	2	0	0	0	0	0	4,20
IĂLOVENI	Liceul Teoretic "Mihail Bărcă"	Română	0	1	1	1	2	0	1	0	0	0	4,33
MILEȘTI MICI	Liceul Teoretic "Ion Pelivan"	Română	0	0	1	0	1	0	0	0	0	0	4,00
IĂLOVENI	Liceul Teoretic "Ion Suruceanu"	Română	0	0	0	1	0	0	0	0	0	0	4,00
SURLĂCENI	Liceul Teoretic "Grigore Vieru"	Română	0	0	0	2	0	0	0	0	0	0	4,00
LEOVA	Liceul Teoretic "Lucian Blaga"	Română	0	1	0	0	2	0	0	0	0	0	4,00
BOROGANI	Liceul Teoretic "Lev Tolstoi"	Rusă	0	0	1	1	3	0	0	0	0	0	4,40
LEOVA	Liceul Teoretic "Mihai Eminescu"	Română	0	0	1	3	1	0	0	0	0	0	4,00
LEOVA	Liceul Teoretic "Mihai Viteazu"	Română	0	0	0	3	2	0	0	0	0	0	4,40
TOMAI	Liceul Teoretic Milești	Română	0	0	1	1	0	0	0	0	0	0	3,50
NISPORENI	Liceul Teoretic "Boris Cazacu"	Română	0	0	0	1	1	0	0	0	0	0	4,50
MILEȘTI	Liceul Teoretic "Mircea Eliade"	Română	0	0	1	0	1	0	0	0	0	0	4,00
NISPORENI	Liceul Teoretic "Alexandru cel Bun"	Română	0	0	0	2	0	0	0	0	0	0	4,00
NISPORENI	Colegiul Agroindustrial "Gheorghe Răducan"	Română	0	0	0	0	1	0	0	0	0	0	5,00
VĂRZĂREȘTI	LICEUL TEORETIC "GHEORGHE BIRUTORUL"	Rusă	0	0	3	0	3	0	0	0	0	0	4,00
OCNIȚA	LICEUL TEORETIC "MIHAIL SADOVEANU"	Română	0	0	1	0	2	0	0	0	0	0	4,33

OCNIȚA	LICEUL TEORETIC "MIHAI EMINESCU"	Rusă	0	0	0	1	0	0	0	0	0	0	0	4,00
OTACI	LICEUL TEORETIC "MIHAI EMINESCU"	Română	0	0	1	0	1	0	0	0	0	0	0	4,00
ORHEI	Colegiul de Medicină	Română	0	0	2	1	0	0	0	0	0	0	0	3,33
ORHEI	Colegiul Pedagogic "Vasile Lupu"	Română	0	0	1	3	0	0	0	0	0	0	0	3,75
ORHEI	INSTITUȚIA PUBLICĂ LICEUL TEORETIC "A. RUSSO"	Română	0	2	4	0	1	0	0	0	0	0	0	3,00
ORHEI	INSTITUȚIA PUBLICĂ LICEUL TEORETIC "I. L. CARAGIALE"	Română	0	0	1	2	1	0	1	0	0	0	0	4,60
ORHEI	LICEUL TEORETIC "M. LOMONOSOV"	Rusă	0	0	0	0	1	0	0	0	0	0	0	5,00
ORHEI	LICEUL TEORETIC "ONISIFOR GHIBU"	Română	0	0	3	0	1	0	0	0	0	0	0	3,50
ORHEI	INSTITUȚIA PUBLICĂ LICEUL TEORETIC "ALEXANDRU DONICI"	Română	0	0	0	3	2	0	0	0	0	0	0	4,40
PERESECIȚA	INSTITUȚIA PUBLICĂ LICEUL TEORETIC "V. LUPU"	Română	0	0	3	0	0	0	0	0	0	0	0	3,00
SUSLENI	Liceul Teoretic "A. Pușkin"	Rusă	0	0	0	3	1	0	0	0	0	0	0	4,25
REZINA	Liceul Teoretic "Ștefan cel Mare"	Română	0	1	1	2	0	0	0	0	0	0	0	3,25
REZINA	LICEUL TEORETIC "VICTOR DUMBRĂVEANU"	Română	0	0	0	1	1	0	0	0	0	0	0	4,50
RIȘCANI	LICEUL TEORETIC "EUGEN COȘERIU"	Română	0	0	1	0	0	0	0	0	0	0	0	3,00
RIȘCANI	LICEUL TEORETIC "CONSTANTIN POPOVICI"	Rusă	0	0	1	1	1	0	0	0	0	0	0	4,00
RIȘCANI	Colegiul Agroindustrial	Română	0	0	2	0	2	0	0	0	0	0	0	4,00
RIȘCANI	Colegiul Agroindustrial	Rusă	0	0	1	1	0	0	0	0	0	0	0	3,50
RIȘCANI	LICEUL TEORETIC "DIMITRIE CANTEMIR"	Rusă	0	0	3	0	0	0	0	0	0	0	0	3,00
RIȘCANI	LICEUL TEORETIC "LIVIU DAMIAN"	Română	0	0	1	1	0	0	0	0	0	0	0	3,50
RIȘCANI	LICEUL TEORETIC VĂRATIC	Română	0	0	1	0	0	0	0	0	0	0	0	3,00
RIȘCANI	LICEUL TEORETIC "LEONID GHERMAN"	Română	0	0	0	0	1	0	0	0	0	0	0	5,00
ZĂICANI	LICEUL TEORETIC "LUCEAFĂRUL"	Rusă	0	0	1	1	0	0	0	0	0	0	0	3,50
SÎNGEREI	LICEUL TEORETIC "LUCEAFĂRUL"	Română	0	1	0	4	3	0	0	0	0	0	0	4,12
BIRUINȚA	Liceul Teoretic "N. Casso"	Română	0	0	2	1	0	1	0	0	0	0	0	4,00
SÎNGEREI	LICEUL TEORETIC "A. AGAPIE"	Română	0	0	2	0	0	0	0	1	0	0	0	4,67
PEPENI	LICEUL TEORETIC "D. CANTEMIR"	Rusă	0	0	3	1	1	0	0	0	0	0	0	3,60
SÎNGEREI	LICEUL TEORETIC "M. EMINESCU"	Română	0	1	1	1	0	0	0	0	0	0	0	3,00
SÎNGEREI	Liceul Teoretic "A. Russo"	Română	0	1	2	2	1	0	0	0	0	0	0	3,50
SÎNGERII NOI	Colegiul "Prometeu-E.P.T."	Română	0	0	2	1	0	0	0	0	0	0	0	3,33
SOROCA	Colegiul de Arte "Nicolae Botros"	Română	0	0	1	0	0	0	0	0	0	0	0	3,00
SOROCA	Colegiul Pedagogic "Mihai Eminescu"	Română	0	0	1	3	0	0	0	0	0	0	0	3,75
SOROCA	Colegiul Pedagogic "Mihai Eminescu"	Rusă	0	0	3	0	0	0	0	0	0	0	0	3,00
SOROCA	Colegiul Tehnic Agricol	Română	0	1	2	0	1	0	0	0	0	0	0	3,25
SOROCA	Liceul Teoretic "A. Pușkin"	Rusă	0	0	1	1	0	0	0	0	0	0	0	3,50
SOROCA	Liceul Teoretic "C. Stere"	Română	0	0	1	0	0	0	0	0	0	0	0	3,00
SOROCA	Liceul Teoretic "P. Rareș"	Română	0	0	3	2	0	0	0	0	0	0	0	3,40
SOROCA	Liceul Teoretic Visoca	Română	0	0	3	1	3	0	0	0	0	0	0	4,00
STRĂȘENI	INSTITUȚIA PUBLICĂ LICEUL TEORETIC "ALECU RUSSO"	Română	0	0	0	2	2	0	0	0	0	0	0	4,50
COJUSNA	INSTITUȚIA PUBLICĂ LICEUL TEORETIC "MITROPOLIT NESTOR VORNICESCU"	Română	0	1	0	0	1	0	0	0	0	0	0	3,50
STRĂȘENI	INSTITUȚIA PUBLICĂ LICEUL TEORETIC ROMĂNEȘTI	Română	0	0	2	2	5	1	0	0	0	0	0	4,50
ROMĂNEȘTI	INSTITUȚIA PUBLICĂ LICEUL TEORETIC INTERNAȚIONAL DE MANAGEMENT	Română	0	0	1	0	0	0	0	0	0	0	0	3,00
STRĂȘENI	INSTITUȚIA PUBLICĂ LICEUL TEORETIC "ION VĂTAMANU"	Română	0	0	0	3	1	0	0	0	0	0	0	4,25
STRĂȘENI	INSTITUȚIA PUBLICĂ LICEUL TEORETIC "MIHAI EMINESCU"	Română	0	1	0	6	2	0	0	0	0	0	0	4,00
STRĂȘENI	INSTITUȚIA PUBLICĂ LICEUL TEORETIC "NICOLAI NEKRASOV"	Română	0	0	2	2	0	1	0	0	0	0	0	4,00
STRĂȘENI	INSTITUȚIA PUBLICĂ LICEUL TEORETIC "NICOLAI NEKRASOV"	Rusă	0	0	1	0	0	0	0	0	0	0	0	3,00
STRĂȘENI	INSTITUȚIA PUBLICĂ LICEUL TEORETIC "I. INCULEȚ"	Română	0	0	1	0	3	0	0	0	0	0	0	4,50
VORNICENI	Liceul teoretic Cotiușeni Mari	Română	0	0	1	0	0	0	0	0	0	0	0	3,00
SOLDĂNEȘTI	Liceul teoretic "A. Mateevici"	Română	0	0	0	1	0	1	0	0	0	0	0	5,00
SOLDĂNEȘTI	Liceul teoretic "Ștefan cel Mare"	Română	0	0	1	0	5	0	0	0	0	0	0	4,67
SOLDĂNEȘTI	LICEUL TEORETIC CĂPLANI	Română	0	0	6	3	1	1	0	0	0	0	0	3,73
ȘTEFĂN VODĂ	LICEUL TEORETIC "ECATERINA MALCOCI"	Română	0	0	0	0	0	1	0	0	0	0	0	6,00
CĂPLANI	LICEUL TEORETIC "ION CREANGĂ"	Română	0	0	2	0	2	0	1	0	0	0	0	4,60
ȘTEFĂN VODĂ	LICEUL TEORETIC "ȘTEFĂN VODĂ"	Română	0	0	2	2	3	0	0	0	0	0	0	4,14
ȘTEFĂN VODĂ	LICEUL TEORETIC RUS "DM. CANTEMIR"	Rusă	0	0	1	0	2	0	0	0	0	0	0	4,33
ȘTEFĂN VODĂ	LICEUL TEORETIC "MARIA BIEȘU"	Română	0	1	7	1	3	0	0	0	0	0	0	3,50
VOLINTIRI	LICEUL TEORETIC CIUMAI	Rusă	0	0	0	0	1	0	0	0	0	0	0	5,00
TARACLIA														
CIUMAI														

TARACLIA	LICEUL TEORETIC "IVAN VAZOV"	Rusă	0	2	9	5	5	0	0	0	0	0	3,62
TARACLIA	LICEUL TEORETIC TVARDIȚA	Rusă	0	0	0	1	0	0	0	0	0	0	4,00
TARACLIA	LICEUL TEORETIC "HRISTO BOTEV" s. Valea Perjei	Rusă	0	0	2	2	0	0	0	0	0	0	3,50
TELENESTI	LICEUL TEORETIC BRÎNZENII VECHI	Română	0	0	1	1	1	0	0	0	0	0	4,00
TELENESTI	LICEUL TEORETIC "V.ANESTIADE"	Română	0	0	1	0	0	0	0	0	0	0	3,00
UNGHENI	LICEUL TEORETIC "ELADA"	Română	0	0	1	0	0	0	0	0	0	0	3,00
UNGHENI	LICEUL TEORETIC "A. MATEEVICI"	Română	0	0	0	1	0	0	0	0	0	0	4,00
UNGHENI	LICEUL TEORETIC "A. MATEEVICI"	Rusă	0	0	2	2	2	0	0	0	0	0	4,00
UNGHENI	Colegiul de Medicină	Română	0	0	0	1	0	0	0	0	0	0	4,00
UNGHENI	LICEUL TEORETIC "GH. ASACHI"	Română	0	0	1	0	3	0	0	0	0	0	4,50
UNGHENI	LICEUL TEORETIC "I. CREANGĂ"	Română	0	0	2	1	0	0	0	0	0	0	3,33
UNGHENI	LICEUL TEORETIC "M. EMINESCU"	Română	0	1	3	0	0	0	0	0	0	0	2,75
UNGHENI	LICEUL TEORETIC "A. PUȘKIN"	Rusă	0	0	4	2	2	1	0	0	0	0	4,00
UTA GĂGĂUZIA	LICEUL TEORETIC BAURCI	Rusă	0	0	0	1	0	0	0	0	0	0	4,00
UTA GĂGĂUZIA	LICEUL TEORETIC BEȘGHIOZ	Rusă	0	0	1	0	0	0	0	0	0	0	3,00
UTA GĂGĂUZIA	LICEUL TEORETIC CAZACLIA	Rusă	0	0	0	0	0	1	0	0	0	0	6,00
UTA GĂGĂUZIA	LICEUL TEORETIC "V.MOȘCOV"	Rusă	0	0	2	0	0	1	0	0	0	0	4,00
UTA GĂGĂUZIA	Liceul Teoretic Nr. 2	Rusă	0	0	1	0	0	0	0	0	0	0	3,00
UTA GĂGĂUZIA	LICEUL TEORETIC RAIONAL "M.GUBOGLO"	Rusă	0	1	3	1	0	0	0	0	0	0	3,00
UTA GĂGĂUZIA	LICEUL TEORETIC CIOC-MAIDAN	Rusă	0	1	3	0	0	0	0	0	0	0	2,75
UTA GĂGĂUZIA	LICEUL TEORETIC CIȘMICHIOI	Rusă	0	0	0	0	1	0	0	0	0	0	5,00
UTA GĂGĂUZIA	Colegiul Pedagogic "Mihail Ceachir"	Găgăuză	0	0	0	1	2	1	0	0	0	0	5,00
COMRAT	LICEUL REGIONAL-INTERNAT SPORTIV	Rusă	0	0	0	1	0	0	0	0	0	0	4,00
COMRAT	LICEUL TEORETIC "D.MAVRODI"	Rusă	0	0	2	2	5	0	0	0	0	0	4,33
COMRAT	LICEUL TEORETIC "G.A.GAIDARIJ"	Rusă	0	0	0	0	1	0	0	0	0	0	5,00
COMRAT	LICEUL TEORETIC "M.EMINESCU"	Română	0	0	1	0	0	0	0	0	0	0	3,00
COMRAT	LICEUL TEORETIC "N.TRETIACOV"	Rusă	0	3	2	0	6	0	0	0	0	0	3,82
COMRAT	LICEUL TEORETIC MUNICIPAL "D.CARACIOBAN"	Rusă	0	0	1	1	1	1	0	0	0	0	4,50
COMRAT	LICEUL TEORETIC CONGAZ	Rusă	0	1	1	1	2	0	0	0	0	0	3,80
COMRAT	LICEUL TEORETIC "S.I.BARANOVSKI"	Rusă	0	0	2	0	0	2	0	0	0	0	4,50
COMRAT	Liceul Teoretic DEZGHINGEA	Rusă	0	0	0	1	2	0	0	0	0	0	4,67
COMRAT	Colegiul Tehnic Agricol	Rusă	0	0	1	0	0	0	0	0	0	0	3,00
COMRAT	LICEUL TEORETIC SVETLÎȚI	Rusă	0	0	1	0	0	0	0	0	0	0	3,00
COMRAT	LICEUL TEORETIC "A. DOLNENKO"	Rusă	0	0	3	1	0	0	0	0	0	0	3,25
COMRAT	LICEUL TEORETIC Nr.2	Română	0	0	0	0	1	0	0	0	0	0	5,00
Total Limba engleză (U.R.A.S.T)		Găgăuză	0	0	0	1	2	1	0	0	0	0	5,00
		Română	6	81	295	284	311	38	7	10	1	0	3,98
		Rusă	1	40	161	157	191	33	4	2	0	0	4,06
		Ucraineană	0	0	2	0	0	0	0	0	0	0	3,00

Limba franceză (U.R.A.S.T)

Raion	Instituția de învățământ	Limba de instruire	Nota 1	Nota 2	Nota 3	Nota 4	Nota 5	Nota 6	Nota 7	Nota 8	Nota 9	Nota 10	Media
ANENII NOI	Instituție Publică Liceul Teoretic "Andrei Straiță"	Română	0	0	7	3	2	0	0	0	0	0	3,58
ANENII NOI	Instituție Publică Liceul Teoretic "Ion Creangă"	Română	0	0	1	2	3	1	0	0	0	0	4,57
HIRBOVĂȚ	Instituție Publică Liceul Teoretic "EMIL NICULA"	Română	0	0	1	1	1	0	0	1	0	0	5,00
MERENI	LICEUL TEORETIC "CONSTANTIN STERE"	Română	0	0	1	0	1	0	0	0	0	0	4,00
BASARABEASCA	LICEUL TEORETIC "MATEI BASARAB"	Română	0	0	1	0	0	0	0	0	0	0	3,00
BASARABEASCA	LICEUL TEORETIC "MARCU TARLEV"	Română	0	0	3	0	2	0	0	0	0	0	3,80
BASARABEASCA	LICEUL TEORETIC "ȘTEFAN CEL MARE"	Română	0	0	1	0	0	0	0	0	0	0	3,00
BASARABEASCA	LICEUL TEORETIC "MIHAI EMINESCU"	Română	0	0	1	0	0	0	0	0	0	0	3,00
BĂLȚI	Colegiul de Industrie Ușoară	Română	0	0	1	0	2	0	0	0	0	0	4,33
BĂLȚI	Colegiul de Medicină	Română	0	0	0	0	2	0	0	0	0	0	5,00
BĂLȚI	Colegiul de Muzică și Pedagogie	Rusă	0	0	0	0	1	0	0	0	0	0	5,00
BĂLȚI	Colegiul de Muzică și Pedagogie	Română	0	0	0	0	1	0	0	0	0	0	5,00
BĂLȚI	Colegiul Internațional de Administrare și Business	Română	0	0	0	0	1	0	0	0	0	0	5,00
BĂLȚI	Colegiul Pedagogic "Ion Creangă"	Română	0	0	1	0	2	0	0	0	0	0	4,33
BĂLȚI	Colegiul Politehnic	Rusă	0	0	0	0	1	1	0	0	0	0	5,50
BĂLȚI	Colegiul Politehnic	Română	0	0	1	0	1	0	0	0	0	0	4,00
BĂLȚI	Instituția de Învățământ Privat LICEUL "ELITEX"	Română	0	0	1	0	1	0	0	0	0	0	4,00

BĂLȚI	LICEUL TEORETIC "A.I.CUZA"	Română	0	0	0	0	1	0	0	0	0	0	5,00
BĂLȚI	LICEUL TEORETIC "B.P.HAȘDEU"	Română	0	0	1	5	0	0	1	0	0	0	4,29
BĂLȚI	LICEUL TEORETIC "G.COȘBUC"	Română	0	0	1	0	0	0	0	0	0	0	3,00
BĂLȚI	LICEUL TEORETIC "L.BLAGA"	Română	0	0	2	0	1	1	0	0	0	0	4,25
BĂLȚI	LICEUL TEORETIC "ȘTEFAN CEL MARE"	Rusă	0	0	1	0	1	0	0	0	0	0	4,00
BĂLȚI	Liceul Teoretic Republican "Ion Creangă"	Română	0	0	0	0	1	0	0	0	0	0	5,00
BRICENI	Liceul Teoretic Beleavinți	Rusă	0	0	2	1	0	0	0	0	0	0	3,33
BRICENI	Liceul Teoretic Beleavinți	Română	0	0	1	0	0	0	0	0	0	0	3,00
BRICENI	Liceul Teoretic "Grigore Vieru"	Română	0	0	0	0	1	1	0	0	0	0	5,50
BRICENI	Liceul Teoretic "T.Șevcenco" Briceni	Rusă	0	0	2	0	0	0	0	0	0	0	3,00
BRICENI	Liceul Teoretic nr.1 Briceni	Rusă	0	0	0	0	2	0	0	0	0	0	5,00
BRICENI	Liceul Teoretic Caracuseii Vechi	Română	0	2	2	1	1	0	0	0	0	0	3,17
CARACUSENII VECHI	Liceul Teoretic Corjeuți	Română	0	0	0	0	0	1	0	0	0	0	6,00
CORJEUȚI	Liceul Teoretic Cotuieni	Română	0	0	5	2	2	0	0	0	0	0	3,67
COTUIENI	Liceul Teoretic Drepcăuți	Română	0	0	3	1	0	0	0	0	0	0	3,25
DREPCĂUȚI	Liceul Teoretic Grimăncăuți	Română	0	3	1	1	0	0	0	0	0	0	2,60
GRIMĂNCĂUȚI	Liceul Teoretic Larga	Română	0	0	2	1	1	0	0	0	0	0	3,75
LARGA	Colegiul Pedagogic "Gh.Asachi"	Română	0	0	0	2	0	0	0	0	0	0	4,00
LIȚCANI	Colegiul Pedagogic "Gh.Asachi"	Ucraineană	0	0	1	0	1	1	0	0	0	0	4,67
LIȚCANI	Liceul Teoretic Lițcani	Română	0	0	0	0	1	0	0	0	0	0	5,00
TABANI	Liceul Teoretic Tabani	Română	0	1	0	0	0	0	0	0	0	0	2,00
TETCANI	Liceul Teoretic Tețcani	Rusă	0	0	1	0	1	0	0	0	0	0	4,00
TREBISĂUȚI	Liceul Teoretic Trebisăuți	Română	0	0	0	1	6	0	1	0	0	0	5,12
CAHUL	Liceul Teoretic "N.Iorga"	Română	0	1	1	0	0	0	0	0	0	0	2,50
BURLACU	Colegiul de Medicină	Rusă	0	0	0	0	1	0	0	0	0	0	5,00
CAHUL	Colegiul Industrial – Pedagogic	Română	0	1	5	4	10	0	0	0	0	0	4,15
CAHUL	Colegiul Industrial – Pedagogic	Rusă	0	1	0	0	0	0	0	0	0	0	2,00
CAHUL	Liceul Teoretic "I.Creangă"	Română	0	0	2	0	0	0	1	0	0	0	4,33
CAHUL	Liceul Teoretic "M.Eminescu"	Română	0	0	1	0	0	0	0	0	0	0	3,00
CAHUL	Liceul Teoretic "V. Alecsandri"	Română	0	0	1	1	2	0	0	0	0	0	4,25
COLIBAȘI	Liceul Teoretic "M.Eminescu"	Română	0	0	2	1	1	1	0	0	0	0	4,20
CRIHANA VECHIE	Liceul Teoretic "Igor Crețu"	Română	0	0	1	1	0	0	0	0	0	0	3,50
GĂVANOASA	Liceul Teoretic "M.Sadoveanu"	Română	0	1	0	1	0	1	1	0	0	0	4,75
GIURGIULEȘTI	Liceul Teoretic "Mihai Eminescu"	Română	0	1	3	1	1	2	0	0	0	0	4,00
SLOBOZIA MARE	Liceul Teoretic "Ion Creangă"	Română	0	0	1	1	1	0	0	0	0	0	4,00
ZĂRNEȘTI	Instituția publică Liceul Teoretic "D.Cantemir"	Română	0	0	0	0	1	0	0	0	0	0	5,00
CANTEMIR	Instituția publică Liceul Teoretic "Nicolae Mihai"	Română	0	1	0	0	0	0	0	0	0	0	2,00
CIOBALACCIA	Instituția publică Liceul Teoretic "Vasile Pârvan"	Română	0	0	3	1	1	0	0	0	0	0	3,60
GOTEȘTI	Colegiul Pedagogic "Alexandru cel Bun"	Română	0	0	1	0	2	0	0	0	0	0	4,33
CĂLĂRAȘI	Liceul Teoretic "Mihail Sadoveanu"	Română	0	0	0	0	1	0	0	0	0	0	5,00
CĂLĂRAȘI	Liceul Teoretic "Vasile Alecsandri"	Română	0	0	1	0	0	0	0	0	0	0	3,00
CĂLĂRAȘI	Liceul Teoretic Horodiște	Română	0	1	0	1	1	0	0	0	0	0	3,67
CĂLĂRAȘI	Liceul Teoretic Săseni	Română	0	1	1	0	1	0	0	0	0	0	3,33
SĂSENI	Liceul Teoretic "Mihai Eminescu"	Română	0	0	0	1	1	1	0	0	0	0	5,00
CĂLĂRAȘI	Liceul Teoretic Țibirica	Română	0	0	1	1	0	0	0	0	0	0	3,50
ȚIBIRICA	LICEUL TEORETIC "A.MATEEVICI"	Română	0	0	0	0	2	0	0	0	0	0	5,00
CAUȘENI	LICEUL TEORETIC "A.MATEEVICI"	Română	0	0	2	0	0	0	0	0	0	0	3,00
CAUȘENI	LICEUL TEORETIC "D.CANTEMIR"	Română	0	1	0	0	0	0	0	0	0	0	2,00
CAUȘENI	LICEUL TEORETIC "ION CREANGĂ"	Română	0	0	2	2	0	0	0	0	0	0	3,50
CAUȘENI	LICEUL TEORETIC "M.VITEAZUL"	Română	0	2	2	0	1	0	0	0	0	0	3,00
CHIRCĂIEȘTI	LICEUL TEORETIC "Gr. GRIGORIU"	Română	0	0	1	1	0	0	0	0	0	0	3,50
CAUȘENI	LICEUL TEORETIC "M.SADOVEANU"	Română	0	1	1	1	2	0	0	0	0	0	3,80
FÎRLĂDENI	LICEUL TEORETIC "P.ERHAN"	Română	0	0	0	1	5	0	0	0	0	0	4,83
CAUȘENI	LICEUL TEORETIC "A.MATEEVICI"	Română	0	0	1	1	0	1	0	0	0	0	4,33
TĂNĂTARI	Instituția Publică Liceul Teoretic "Grigore Vieru"	Română	0	1	4	0	1	2	1	0	0	0	4,22
BĂCIOI	Instituția Publică Liceul Teoretic "Traian"	Română	0	0	0	0	1	0	0	0	0	0	5,00
CHIȘINĂU													
CHIȘINĂU													
BOTANICA CHIȘINĂU													

CHIȘINĂU	LICEUL PROFESIONAL NR.2	Română	0	2	3	1	0	0	0	0	0	0	2,83
BOTANICA CHIȘINĂU													
CHIȘINĂU	LICEUL TEORETIC "IULIA HAȘDEU"	Română	0	1	0	0	0	0	1	0	0	0	4,50
BOTANICA CHIȘINĂU													
CHIȘINĂU	Liceul Teoretic "Mihai Greuc"	Rusă	0	0	0	0	1	0	0	0	0	0	5,00
BOTANICA CHIȘINĂU													
CHIȘINĂU	LICEUL TEORETIC "V.ALECSANDRI"	Română	0	1	3	1	2	0	0	0	0	0	3,57
BOTANICA CHIȘINĂU													
CHIȘINĂU	Liceul Teoretic cu profil de arte "Elena Alistar"	Română	0	0	1	0	1	0	0	0	0	0	4,00
BOTANICA CHIȘINĂU													
CHIȘINĂU	Liceul teoretic seral nr.2	Română	0	3	6	4	5	0	1	0	0	0	3,79
BOTANICA CHIȘINĂU													
CHIȘINĂU	Liceul teoretic seral nr.2	Rusă	0	0	0	0	1	0	0	0	0	0	5,00
BOTANICA CHIȘINĂU													
CHIȘINĂU	Instituția Publică Liceul Teoretic "Toader Bubuiog"	Română	0	2	2	3	0	0	0	0	0	0	3,14
BUBUIECI													
CHIȘINĂU	Instituția Publică Liceul Teoretic "Budești"	Română	0	0	2	0	1	0	0	0	0	0	3,67
BUDESTI													
CHIȘINĂU	Instituția Publică Liceul Teoretic "Liviu Deleanu"	Română	0	0	1	1	0	0	0	0	0	0	3,50
BUUCANI CHIȘINĂU													
CHIȘINĂU	Liceul - Internat Municipal cu Profil Sportiv	Română	0	1	7	3	0	0	0	0	0	0	3,18
BUUCANI CHIȘINĂU													
CHIȘINĂU	LICEUL Perspectiva-prim	Română	0	0	0	1	0	0	0	0	0	0	4,00
BUUCANI CHIȘINĂU													
CHIȘINĂU	LICEUL PROFESIONAL NR.1	Română	0	2	13	2	0	0	0	0	0	0	3,00
BUUCANI CHIȘINĂU													
CHIȘINĂU	LICEUL TEORETIC "PRINCIPESA NATALIA DADIANI"	Română	0	0	0	1	0	2	0	0	0	0	5,33
BUUCANI CHIȘINĂU													
CHIȘINĂU	Liceul Teoretic European	Română	0	1	2	1	1	0	1	0	0	0	4,00
BUUCANI CHIȘINĂU													
CHIȘINĂU	Liceul Teoretic European	Rusă	0	0	0	0	1	0	0	0	0	0	5,00
BUUCANI CHIȘINĂU													
CHIȘINĂU	Liceul Teoretic "Gheorghe Asachi"	Română	0	0	0	0	2	0	0	0	0	0	5,00
CENTRU CHIȘINĂU													
CHIȘINĂU	Liceul Teoretic cu profil de arte "Nicolae Sulac"	Română	0	0	1	3	1	0	0	0	0	0	4,00
CENTRU CHIȘINĂU													
CHIȘINĂU	Liceul teoretic seral nr.1	Română	0	1	4	6	4	1	2	0	0	0	4,33
CENTRU CHIȘINĂU													
CHIȘINĂU	Academia de Studii Economice din Moldova	Română	0	1	0	0	0	0	0	0	0	0	2,00
CHIȘINĂU													
CHIȘINĂU	CENTRU EXTERNAT 1	Română	0	0	2	0	2	0	0	0	0	0	4,00
CHIȘINĂU													
CHIȘINĂU	CENTRU EXTERNAT 2	Română	0	0	5	2	6	0	0	0	0	0	4,08
CHIȘINĂU													
CHIȘINĂU	CENTRU EXTERNAT 3	Rusă	0	1	0	0	0	0	0	0	0	0	2,00
CHIȘINĂU													
CHIȘINĂU	Colegiul "Mondostud-Art"	Română	0	0	0	0	1	0	0	0	0	0	5,00
CHIȘINĂU													
CHIȘINĂU	Colegiul Cooperatist din Moldova	Rusă	0	0	1	0	0	0	0	0	0	0	3,00
CHIȘINĂU													
CHIȘINĂU	Colegiul de Construcții	Română	0	0	3	2	1	1	0	0	0	0	4,00
CHIȘINĂU													
CHIȘINĂU	Colegiul de Ecologie	Română	0	7	9	3	4	0	0	0	0	0	3,17
CHIȘINĂU													
CHIȘINĂU	Colegiul de Informatică	Română	0	0	4	3	2	0	1	0	0	0	4,10
CHIȘINĂU													
CHIȘINĂU	Colegiul de Microelectronică și Tehnică de Calcul	Română	0	0	1	1	0	0	1	0	0	0	4,67
CHIȘINĂU													
CHIȘINĂU	Colegiul de Muzică "Ștefan Neaga"	Română	0	0	1	0	0	0	0	0	0	0	3,00
CHIȘINĂU													
CHIȘINĂU	Colegiul de Transporturi	Română	0	1	1	1	2	0	0	0	0	0	3,80
CHIȘINĂU													
CHIȘINĂU	Colegiul Financiar – Bancar "A. Diordița"	Română	0	0	0	2	2	0	0	0	0	0	4,50
CHIȘINĂU													
CHIȘINĂU	Colegiul Internațional de Administrare și Business	Română	0	0	0	1	0	0	0	0	0	0	4,00
CHIȘINĂU													
CHIȘINĂU	Colegiul Național de Comerț al ASEM	Română	0	0	6	6	4	0	0	0	0	0	3,88
CHIȘINĂU													
CHIȘINĂU	Colegiul Național de Coregrafie	Română	0	3	4	4	3	0	0	0	0	0	3,50
CHIȘINĂU													
CHIȘINĂU	Colegiul Național de Medicină și Farmacie "Raisa Pacalo"	Română	0	0	2	0	0	0	0	0	0	0	3,00
CHIȘINĂU													
CHIȘINĂU	Colegiul Pedagogic "Alexei Mateevici"	Română	0	2	4	0	0	0	0	0	0	0	2,67
CHIȘINĂU													
CHIȘINĂU	Colegiul Politehnic	Română	0	0	7	3	1	0	0	0	0	0	3,45
CHIȘINĂU													
CHIȘINĂU	Colegiul Tehnologic	Română	0	1	1	1	2	0	0	0	0	0	3,80
CHIȘINĂU													
CHIȘINĂU	Liceul Academic de Arte Plastice "Igor Vieru"	Română	0	0	0	0	1	0	0	0	0	0	5,00
CHIȘINĂU													
CHIȘINĂU	Liceul Internat Republican cu Profil Sportiv	Română	0	0	3	1	2	0	0	0	0	0	3,83
CHIȘINĂU													
CHIȘINĂU	Liceul Teoretic Agricol al UASM	Română	0	0	0	3	0	0	0	0	0	0	4,00
CHIȘINĂU													
CHIȘINĂU	Liceul Teoretic cu Profil Real "Mihai Mariniciu"	Română	0	0	1	0	1	0	0	1	0	0	5,33
CHIȘINĂU													
CHIȘINĂU	Seminarul Teologic Ortodox	Română	0	0	2	0	1	0	0	0	0	0	3,67
CHIȘINĂU													
CHIȘINĂU	Universitatea Agrară de Stat din Moldova	Română	0	0	1	0	0	0	0	0	0	0	3,00
CHIȘINĂU													
CHIȘINĂU	Universitatea de Stat din Moldova	Română	0	0	1	0	0	0	0	0	0	0	3,00
CHIȘINĂU													
CHIȘINĂU	Universitatea de Stat din Tiraspol	Română	0	0	3	0	0	0	0	0	0	0	3,00
CHIȘINĂU													
CHIȘINĂU	Universitatea Liberă Internațională din Moldova	Rusă	0	0	0	0	1	0	0	0	0	0	5,00
CHIȘINĂU													
CHIȘINĂU	Universitatea Pedagogică de Stat "I.Creangă"	Română	0	0	1	0	0	0	0	0	0	0	3,00
CHIȘINĂU													
CHIȘINĂU	Universitatea Tehnică a Moldovei	Română	0	0	2	0	1	0	0	0	0	0	3,67
CHIȘINĂU													
CHIȘINĂU	Instituția Publică Liceul Teoretic "Constantin Negruzzi"	Română	0	0	0	2	0	0	0	0	0	0	4,00
CIOCANA CHIȘINĂU													
CHIȘINĂU	Instituția Publică Liceul Teoretic "Ginta Latină"	Română	0	0	2	2	2	0	0	0	0	0	4,00
CIOCANA CHIȘINĂU													
CHIȘINĂU	Instituția Publică Liceul Teoretic "Petru Zadnipru"	Română	0	2	1	2	0	1	0	0	0	0	3,50
CIOCANA CHIȘINĂU													
CHIȘINĂU	Liceul Teoretic "Dacia"	Rusă	0	0	0	1	0	0	0	0	0	0	4,00
CIOCANA CHIȘINĂU													
CHIȘINĂU	Liceul teoretic cu profil sportiv nr. 2	Română	0	1	0	1	0	0	0	0	0	0	3,00
CIOCANA CHIȘINĂU													
CHIȘINĂU	Liceul Teoretic "Nicolae Bălcescu"	Română	0	0	0	1	2	0	0	0	0	0	4,67
CIORESCU													

CHIȘINĂU	Liceul Teoretic "Alexei Mateevici"	Română	0	0	2	0	0	0	0	0	0	0	0	3,00
CRICOVA														
CHIȘINĂU	Liceul Teoretic "Durlăști"	Română	0	0	3	0	0	0	0	0	0	0	0	3,00
DURLEȘTI														
CHIȘINĂU	Liceul Teoretic "Grătiești"	Română	0	0	2	0	0	0	0	0	0	0	0	3,00
GRĂȚIEȘTI														
CHIȘINĂU	Instituția Publică Liceul Teoretic "Alexandru Ioan Cuza"	Română	0	0	0	1	6	1	4	0	0	0	0	5,67
RIȘCANI CHIȘINĂU														
CHIȘINĂU	Liceul Teoretic "G.Călinescu"	Română	0	1	3	0	0	0	0	0	0	0	0	2,75
RIȘCANI CHIȘINĂU														
CHIȘINĂU	Liceul Teoretic "George Meniuc"	Română	0	0	1	0	0	0	0	0	0	0	0	3,00
RIȘCANI CHIȘINĂU														
CHIȘINĂU	Instituția Publică Liceul Teoretic "Alexandru cel Bun"	Română	0	2	3	2	0	2	0	0	0	0	0	3,67
ȘINGERA														
CHIȘINĂU	Colegiul Național de Viticultură și Vinificație	Română	0	0	0	1	0	0	0	0	0	0	0	4,00
STĂUCENI														
CHIȘINĂU	Liceul Teoretic "Ștefan Vodă"	Română	0	0	0	1	0	0	0	0	0	0	0	4,00
VADUL LUI VODĂ														
CIMIȘLIA	Instituția Publică LICEUL TEORETIC "ION CREANGĂ"	Română	0	1	0	1	0	0	0	0	0	0	0	3,00
CIMIȘLIA														
CIMIȘLIA	Instituția Publică LICEUL TEORETIC "MIHAI VITEAZUL"	Română	0	0	0	2	7	1	1	0	0	0	0	5,09
CIMIȘLIA														
CIMIȘLIA	Instituția Publică LICEUL INTERNAT CU PROFIL SPORTIV	Română	0	2	2	0	1	0	0	0	0	0	0	3,00
LİPOVENI														
CIMIȘLIA	Instituția Publică LICEUL TEORETIC "ȘTEFAN CEL MARE"	Română	0	0	0	1	0	0	0	0	0	0	0	4,00
MIHALOVCA														
CIMIȘLIA	Instituția Publică LICEUL TEORETIC "SERGIU COIPAN"	Română	0	0	0	0	1	1	0	0	0	0	0	5,50
SELEMET														
CRULENI	Liceul Teoretic "Mihail Stratulat"	Română	0	0	1	0	2	0	0	0	0	0	0	4,33
BOȘCANA														
CRULENI	Liceul Teoretic CIMIȘENI	Română	0	0	0	1	0	0	0	0	0	0	0	4,00
CIMIȘENI														
CRULENI	Liceul Teoretic "Boris Dînga"	Română	0	0	1	0	0	0	0	0	0	0	0	3,00
CRULENI														
CRULENI	Liceul Teoretic CRUGLIC	Română	0	0	1	0	1	0	0	0	0	0	0	4,00
CRUGLIC														
CRULENI	Liceul Teoretic "Nicolae Donici"	Română	0	1	2	1	2	0	0	0	0	0	0	3,67
DUBĂSARII VECHI														
CRULENI	Liceul Teoretic "Ion Sîrbu"	Română	0	0	0	0	1	0	0	0	0	0	0	5,00
MAȘCALUȚI														
CRULENI	Liceul Teoretic MĂLĂIEȘTI	Română	0	0	2	0	1	0	0	0	0	0	0	3,67
MĂLĂIEȘTI NOI														
CRULENI	Liceul Teoretic ONIȚCANI	Română	0	1	1	1	0	0	0	0	0	0	0	3,00
ONIȚCANI														
DONDUȘENI	Liceul Teoretic "Perspectiva"	Română	0	0	1	0	0	0	0	0	0	0	0	3,00
ARIONESTI														
DONDUȘENI	Liceul Teoretic "A.Pușkin"	Rusă	0	0	4	1	0	0	0	0	0	0	0	3,20
DONDUȘENI														
DONDUȘENI	Colegiul Agricol	Română	0	0	0	1	0	0	0	0	0	0	0	4,00
TAUL														
DROCHIA	Instituția Publică Liceul Teoretic "V. Coșofană"	Română	0	1	0	1	0	0	1	0	0	0	0	4,33
CHEȚROȘU														
DROCHIA	Instituția Publică Liceul Teoretic Cotova	Română	0	0	1	1	0	0	0	0	0	0	0	3,50
COTOVA														
DROCHIA	Instituția Publică Liceul Teoretic "M.Eminescu"	Română	0	0	4	1	0	0	0	0	0	0	0	3,20
DROCHIA														
DROCHIA	Instituția Publică Liceul Teoretic "Ștefan cel Mare"	Română	0	1	1	1	0	0	0	0	0	0	0	3,00
DROCHIA														
DROCHIA	Instituția Publică Liceul Teoretic "Ion Creangă"	Română	0	0	0	3	2	0	0	0	0	0	0	4,40
POPEȘTI DE SUS														
DUBĂSARI	Liceul Teoretic "Ion Creangă"	Română	0	0	0	1	1	0	0	0	0	0	0	4,50
COSNITA														
DUBĂSARI	Liceul Teoretic Dorofcaia	Română	0	1	0	0	1	0	0	0	0	0	0	3,50
DOROTCAIA														
DUBĂSARI	Liceul Teoretic "Mihai Eminescu"	Română	0	0	1	0	1	0	0	0	0	0	0	4,00
DUBĂSARI														
DUBĂSARI	Liceul Teoretic Holercani	Română	0	0	1	0	0	0	0	0	0	0	0	3,00
HOLERCANI														
EDINET	Instituția Publică Liceul Teoretic "Vasile Stroescu"	Română	0	0	2	1	0	0	0	0	0	0	0	3,33
BRINZENI														
EDINET	SEMINARUL TEOLÓGIC LICEAL DE FETE	Română	0	0	1	0	0	0	0	0	0	0	0	3,00
EDINET														
EDINET	Instituția Publică Liceul Teoretic Fetești	Română	0	0	0	0	3	0	0	0	0	0	0	5,00
FETEȘTI														
EDINET	Instituția Publică Liceul Teoretic Gordinești	Română	0	0	0	0	1	0	0	0	0	0	0	5,00
GORDINEȘTI														
EDINET	Instituția Publică Liceul Teoretic "V.Topală"	Română	0	0	0	1	1	0	0	0	0	0	0	4,50
ZĂBRICENI														
FĂLEȘTI	INSTITUȚIA PUBLICĂ LICEUL TEORETIC ALBINETUL VECHI	Română	0	0	0	1	1	0	0	0	0	0	0	4,50
ALBINETUL VECHI														
FĂLEȘTI	INSTITUȚIA PUBLICĂ LICEUL TEORETIC "E.COȘERIU"	Română	0	0	1	1	0	0	0	0	0	0	0	3,50
CĂȚRANIC														
FĂLEȘTI	INSTITUȚIA PUBLICĂ LICEUL TEORETIC "GHEORGHE VRABIE"	Română	0	0	2	0	0	0	0	0	0	0	0	3,00
CĂLINESTI														
FĂLEȘTI	INSTITUȚIA PUBLICĂ LICEUL TEORETIC "M.EMINESCU"	Română	0	1	0	1	0	0	0	0	0	0	0	3,00
FĂLEȘTI														
FĂLEȘTI	INSTITUȚIA PUBLICĂ LICEUL TEORETIC "A.PUȘKIN"	Rusă	0	0	0	0	1	0	0	0	0	0	0	5,00
FĂLEȘTI														
FĂLEȘTI	INSTITUȚIA PUBLICĂ LICEUL TEORETIC "I.CREANGĂ"	Română	0	1	0	0	3	0	0	0	0	0	0	4,25
FĂLEȘTI														
FĂLEȘTI	INSTITUȚIA PUBLICĂ LICEUL TEORETIC "ȘTEFAN CEL MARE ȘI SFÎNT"	Română	0	1	2	0	2	0	0	0	0	0	0	3,60
NĂVÎRNET														
FĂLEȘTI	INSTITUȚIA PUBLICĂ LICEUL TEORETIC "DIMITRIE CANTEMIR"	Română	0	0	0	0	0	1	0	0	0	0	0	6,00
FĂLEȘTI														
FĂLEȘTI	INSTITUȚIA PUBLICĂ LICEUL TEORETIC "A.MATEEVICI"	Română	0	0	3	1	1	0	0	0	0	0	0	3,60
RAUȚEL														
FĂLEȘTI	INSTITUȚIA PUBLICĂ LICEUL TEORETIC "D.GHERMAN"	Română	0	0	2	0	0	0	0	0	0	0	0	3,00
RISIPENI														
FLOREȘTI	Liceul Teoretic Cuhureștii de Sus	Română	0	0	1	1	0	0	0	0	0	0	0	3,50
CŪHUREȘȚII DE SUS														
FLOREȘTI	Liceul Teoretic "Ion Creangă"	Română	0	0	1	0	1	0	0	0	0	0	0	4,00
FLOREȘTI														
FLOREȘTI	Liceul Teoretic "M. Costin"	Română	0	0	0	0	1	0	0	0	0	0	0	5,00
FLOREȘTI														
FLOREȘTI	Liceul Teoretic "M. Eminescu"	Română	0	1	1	0	0	0	0	0	0	0	0	2,50
FLOREȘTI														
FLOREȘTI	Liceul Teoretic Frumușica	Română	0	3	1	1	2	0	0	0	0	0	0	3,29
FRUMUȘICA														
FLOREȘTI	Liceul Teoretic "V. Alecsandri"	Română	0	1	2	0	0	0	0	0	0	0	0	2,67
MĂRCULEȘTI														
FLOREȘTI	Liceul Teoretic "A. Mateevici"	Română	0	1	0	0	1	0	0	0	0	0	0	3,50
SĂNĂTAUCA														

FLOREȘTI	Liceul Teoretic Ștefănești	Română	0	0	1	1	0	0	0	0	0	0	0	3,50
ȘTEFĂNEȘTI														
GLODENI	LICEUL TEORETIC BALATINA	Română	0	1	0	0	0	0	0	0	0	0	0	2,00
BALATINA														
GLODENI	LICEUL TEORETIC CIUCULEA	Română	0	0	1	2	0	0	0	0	0	0	0	3,67
CIUCULEA														
GLODENI	LICEUL TEORETIC COBANI	Română	0	1	2	1	1	0	0	0	0	0	0	3,40
COBANI														
GLODENI	LICEUL TEORETIC CUHNEȘTI	Română	0	0	1	0	1	0	0	0	0	0	0	4,00
CUHNEȘTI														
GLODENI	LICEUL TEORETIC "D.CANTEMIR"	Română	0	0	2	0	0	0	0	0	0	0	0	3,00
GLODENI														
GLODENI	Liceul Teoretic "Vasile Coroban"	Română	0	0	3	0	2	0	0	0	0	0	0	3,80
GLODENI														
GLODENI	LICEUL TEORETIC HÎJDIEI	Română	0	0	2	1	0	0	1	0	0	0	0	4,25
HÎJDIEI														
GLODENI	LICEUL TEORETIC LIMBENII VECHI	Română	0	0	2	1	4	2	0	0	0	0	0	4,67
LIMBENII VECHI														
GLODENI	LICEUL TEORETIC PETRUNEA	Română	0	0	0	0	2	0	0	0	0	0	0	5,00
PETRUNEA														
HINCEȘTI	Liceul Teoretic Bobeica	Română	0	2	1	0	1	0	0	0	0	0	0	3,00
BOBEICA														
HINCEȘTI	Liceul Teoretic "Ștefan Holban"	Română	0	0	2	0	3	0	0	0	0	0	0	4,20
CĂRPINENI														
HINCEȘTI	Liceul Teoretic "S. Andreev"	Română	0	0	1	1	1	0	0	0	0	0	0	4,00
CIOARA														
HINCEȘTI	Liceul Teoretic "Dimitrie Cantemir"	Rusă	0	0	5	0	1	1	0	0	0	0	0	3,71
CRASNOARMEISCOE														
HINCEȘTI	Colegiul de Construcții din Hincești	Română	0	0	3	1	0	0	0	0	0	0	0	3,25
HINCEȘTI														
HINCEȘTI	Liceul Teoretic "Cezar Radu"	Română	0	0	3	0	0	0	0	0	0	0	0	3,00
LEUȘENI														
HINCEȘTI	Liceul Teoretic Mingir	Română	0	1	2	3	2	0	0	0	0	0	0	3,75
MINGIR														
HINCEȘTI	Liceul Teoretic "Universum"	Română	1	0	1	0	0	0	0	0	0	0	0	2,00
SĂRATA-GALBENĂ														
IALOVENI	Liceul Teoretic "Andrei Vartic"	Română	1	0	1	0	1	0	0	0	0	0	0	3,00
IALOVENI														
IALOVENI	Liceul Teoretic Molești	Română	0	0	0	0	1	1	0	0	0	0	0	5,50
MOLEȘTI														
IALOVENI	Liceul Teoretic Puhoi	Română	0	0	7	1	2	1	0	0	0	0	0	3,73
PUHOI														
IALOVENI	Liceul Teoretic "Ion Pelivan"	Română	0	0	0	1	0	0	0	0	0	0	0	4,00
RAZENI														
IALOVENI	Liceul Teoretic Ruseștii Noi	Română	0	2	1	0	0	0	0	0	0	0	0	2,33
RUSEȘTII NOI														
IALOVENI	Liceul Teoretic "Ion Suruceanu"	Română	0	1	5	2	1	0	0	0	0	0	0	3,33
SURUCENI														
IALOVENI	Liceul Teoretic Țipala	Română	0	0	0	0	2	2	0	0	0	0	0	5,50
ȚIPALA														
IALOVENI	Liceul Teoretic "Dimitrie Cantemir"	Română	0	0	1	0	0	1	0	0	0	0	0	4,50
VĂSIENI														
IALOVENI	Liceul Teoretic Zămbreni	Română	0	0	1	1	0	0	0	0	0	0	0	3,50
ZĂMBRENI														
LEOVA	Liceul Teoretic "Lucian Blaga"	Română	0	0	1	0	0	0	0	0	0	0	0	3,00
IARGARA														
LEOVA	Liceul Teoretic "Constantin Spătaru"	Română	0	0	1	1	2	0	0	0	0	0	0	4,25
LEOVA														
LEOVA	Liceul Teoretic "Mihai Eminescu"	Română	0	0	1	2	3	0	0	0	0	0	0	4,33
LEOVA														
NISPORENI	Liceul Teoretic "Prometeu"	Română	0	0	0	0	1	0	0	0	0	0	0	5,00
GROZEȘTI														
NISPORENI	Liceul Teoretic "Grigore Vieru"	Română	1	2	0	1	3	0	0	0	0	0	0	3,43
IURCENI														
NISPORENI	Liceul Teoretic Mîlești	Română	0	0	1	0	0	0	0	0	0	0	0	3,00
MILEȘTI														
NISPORENI	Liceul Teoretic "Boris Cazacu"	Română	0	0	1	0	0	0	0	0	0	0	0	3,00
NISPORENI														
NISPORENI	Liceul Teoretic "Mircea Eliade"	Română	0	0	2	1	1	0	0	0	0	0	0	3,75
NISPORENI														
NISPORENI	Liceul Teoretic "Ștefan cel Mare"	Română	0	0	2	0	0	0	0	0	0	0	0	3,00
NISPORENI														
NISPORENI	Liceul Teoretic Seliște	Română	0	0	1	0	0	0	0	0	0	0	0	3,00
SELIȘTE														
OCNIȚA	Colegiul Agroindustrial "Gheorghe Răducan"	Română	0	1	0	0	0	0	0	0	0	0	0	2,00
GRINAUȚI														
OCNIȚA	LICEUL TEORETIC "CONSTANTIN STAMATI"	Română	0	2	3	0	3	1	0	0	0	0	0	3,78
OCNIȚA														
OCNIȚA	LICEUL TEORETIC "MIHAIL SADOVEANU"	Română	0	0	0	1	0	0	0	0	0	0	0	4,00
OCNIȚA														
ORHEI	INSTITUȚIA PUBLICĂ LICEUL TEORETIC BIEȘTI	Română	0	0	0	0	1	0	0	0	0	0	0	5,00
BIEȘTI														
ORHEI	Colegiul de Medicină	Română	0	1	3	1	1	0	0	0	0	0	0	3,33
ORHEI														
ORHEI	Colegiul Pedagogic "Vasile Lupu"	Română	0	0	2	1	0	1	0	0	0	0	0	4,00
ORHEI														
ORHEI	INSTITUȚIA PUBLICĂ LICEUL TEORETIC "A. RUSSO"	Română	0	0	1	0	1	0	0	0	0	0	0	4,00
ORHEI														
ORHEI	INSTITUȚIA PUBLICĂ LICEUL TEORETIC "I. L. CARAGIALE"	Română	0	0	0	1	1	0	0	0	0	0	0	4,50
ORHEI														
ORHEI	LICEUL TEORETIC "ONISIFOR GHIBU"	Română	0	0	1	1	0	0	0	0	0	0	0	3,50
ORHEI														
ORHEI	INSTITUȚIA PUBLICĂ LICEUL TEORETIC "ALEXANDRU DONICI"	Română	0	0	3	0	0	0	0	0	0	0	0	3,00
PERSECECINA														
ORHEI	INSTITUȚIA PUBLICĂ LICEUL TEORETIC "V. LUPU"	Română	0	1	1	0	2	0	0	0	0	0	0	3,75
SUSLENI														
REZINA	Instituție Publică Liceul Teoretic "Ion Creangă"	Română	0	0	2	1	1	0	0	0	0	0	0	3,75
CUIZAUCA														
REZINA	Instituție Publică Liceul Teoretic "Ioan Sârbu" Ignăței	Română	0	1	0	0	0	0	0	0	0	0	0	2,00
IGNĂȚEI														
REZINA	Instituție Publică Liceul Teoretic Peciște	Română	0	0	2	2	1	0	0	0	0	0	0	3,80
PECIȘTE														
REZINA	Liceul Teoretic "Ștefan cel Mare"	Română	0	2	3	1	1	0	0	0	0	0	0	3,14
REZINA														
RÎȘCANI	LICEUL TEORETIC "VICTOR DUMBRĂVEANU"	Română	0	0	2	0	0	0	0	0	0	0	0	3,00
CORLĂTENI														
RÎȘCANI	LICEUL TEORETIC "SILVIAN LUCACTI"	Română	0	0	0	0	1	0	0	0	0	0	0	5,00
COSTEȘTI														
RÎȘCANI	LICEUL TEORETIC "CONSTANTIN POPOVICI"	Rusă	0	0	3	3	3	1	0	0	0	0	0	4,20
NIHORENI														
RÎȘCANI														
RECEA	LICEUL TEORETIC RECEA	Română	0	1	0	0	1	0	0	0	0	0	0	3,50

RÎȘCANI	Colegiul Agroindustrial	Română	0	1	1	0	1	0	0	0	0	0	3,33
RÎȘCANI	Colegiul Agroindustrial	Rusă	0	0	1	0	1	1	0	0	0	0	4,67
RÎȘCANI	LICEUL TEORETIC "DIMITRIE CANTEMIR"	Rusă	0	1	0	0	0	0	0	0	0	0	2,00
RÎȘCANI	LICEUL TEORETIC "LIVIU DAMIAN"	Română	0	0	0	0	1	0	0	0	0	0	5,00
SÎNGEREI	LICEUL TEORETIC "P. HALIPPA"	Română	0	1	3	1	1	0	0	0	0	0	3,33
SÎNGEREI	LICEUL TEORETIC "V. ALECSANDRI"	Română	0	2	4	2	2	0	0	0	0	0	3,40
SÎNGEREI	LICEUL TEORETIC "A. AGAPIE"	Română	0	1	0	1	0	0	1	0	0	0	4,33
SÎNGEREI	LICEUL TEORETIC "ION CREANGĂ"	Română	0	0	3	2	1	0	0	0	0	0	3,67
SÎNGEREI	LICEUL TEORETIC "M. EMINESCU"	Română	0	0	1	0	0	0	0	0	0	0	3,00
SÎNGEREI	LICEUL TEORETIC "OLIMP"	Română	0	0	1	1	2	1	0	0	0	0	4,60
SOROCA	Liceul Teoretic Bădiceni	Română	0	0	1	0	1	0	0	0	0	0	4,00
BĂDICENI	Liceul Teoretic "A.Porcesu"	Română	0	0	4	2	1	0	0	0	0	0	3,57
SOROCA	Liceul Teoretic Cosăuți	Română	0	0	0	1	0	0	0	0	0	0	4,00
SOROCA	Liceul Teoretic Racovăț	Română	0	0	2	2	1	0	0	0	0	0	3,80
SOROCA	Liceu Teoretic Rublenița	Română	0	0	1	0	1	0	0	0	0	0	4,00
SOROCA	Colegiul de Arte "Nicolae Botros"	Română	0	0	1	0	1	0	0	0	0	0	4,00
SOROCA	Colegiul Pedagogic "Mihai Eminescu"	Rusă	0	0	1	0	1	0	0	0	0	0	4,00
SOROCA	Colegiul Tehnic Agricol	Română	0	0	0	2	0	0	0	0	0	0	4,00
SOROCA	Liceul Teoretic "I. Creangă"	Română	0	0	1	3	0	0	0	0	0	0	3,75
SOROCA	Liceul Teoretic "G.Vieru"	Română	0	1	0	1	0	0	0	0	0	0	3,00
STRĂȘENI	INSTITUȚIA PUBLICĂ LICEUL TEORETIC "UNIVERSUL"	Română	0	0	0	0	1	0	0	0	0	0	5,00
SCORENI	INSTITUȚIA PUBLICĂ LICEUL TEORETIC SIREȚI	Română	0	0	4	2	0	0	0	0	0	0	3,33
STRĂȘENI	INSTITUȚIA PUBLICĂ LICEUL TEORETIC "MIHAI EMINESCU"	Română	0	0	1	0	2	0	0	0	0	0	4,33
STRĂȘENI	INSTITUȚIA PUBLICĂ LICEUL TEORETIC "NICOLAI NEKRASOV"	Română	0	0	3	1	1	0	0	0	0	0	3,60
SOLDĂNEȘTI	Liceul teoretic Cotiușeni Mari	Română	0	0	0	2	0	1	0	0	0	0	4,67
SOLDĂNEȘTI	Liceul teoretic Cușmirca	Română	0	0	2	0	0	0	0	0	0	0	3,00
CUSMIRCA	Liceul teoretic Râspopeni	Română	0	0	1	2	1	1	0	0	0	0	4,40
SOLDĂNEȘTI	Liceul teoretic "A. Mateevici"	Română	0	0	2	1	0	0	0	0	0	0	3,33
SOLDĂNEȘTI	Liceul teoretic "Ștefan cel Mare"	Română	1	1	0	1	1	0	0	0	0	0	3,00
SOLDĂNEȘTI	LICEUL TEORETIC "MIHAI EMINESCU"	Română	0	0	2	2	0	0	0	0	0	0	3,50
ANTONEȘTI	LICEUL TEORETIC "MIHAI ȘIRGIHI"	Română	0	0	2	1	0	0	0	0	0	0	3,33
STEFAN VODĂ	LICEUL TEORETIC "ION CREANGĂ"	Română	0	2	3	0	0	0	0	0	0	0	2,60
STEFAN VODĂ	LICEUL TEORETIC "ECATERINA MALCOCI"	Română	0	0	1	0	1	0	0	0	0	0	4,00
STEFAN VODĂ	LICEUL TEORETIC "ALEXANDRU CEL BUN"	Română	0	0	1	0	1	0	0	0	0	0	4,00
SLOBOZIA	LICEUL TEORETIC "ȘTEFAN VODĂ"	Română	0	0	0	2	0	0	0	0	0	0	4,00
STEFAN VODĂ	LICEUL TEORETIC "ȘTEFAN CIOBANU"	Română	0	1	1	0	0	1	0	0	0	0	3,67
TALMAZA	LICEUL TEORETIC "MARIA BIEȘU"	Română	0	0	1	0	0	0	0	0	0	0	3,00
VOLINTIRI	LICEUL TEORETIC BRÎNZENII VECHI	Română	0	0	1	0	0	0	0	0	0	0	3,00
TELENEȘTI	LICEUL TEORETIC "A. PĂUNESCU"	Română	0	0	1	2	1	0	0	0	0	0	4,00
CĂZĂNEȘTI	LICEUL TEORETIC "D.Canțemir"	Română	0	0	1	0	0	0	0	0	0	0	3,00
TELENEȘTI	LICEUL TEORETIC NEGURENI	Română	0	0	1	1	0	0	0	0	0	0	3,50
TELENEȘTI	LICEUL TEORETIC "V.ANEȘTIADIE"	Română	0	0	0	1	0	0	0	0	0	0	4,00
SĂRĂTENII VECHI	LICEUL TEORETIC "LUCIAN BLAGA"	Română	0	0	1	2	4	0	0	0	0	0	4,43
TELENEȘTI	LICEUL TEORETIC ȚÎNȚĂRENI	Română	0	0	2	2	0	0	0	0	0	0	3,50
ȚÎNȚĂRENI	LICEUL TEORETIC "D.CANTEMIR"	Română	0	0	1	0	3	0	0	0	0	0	4,50
UNGHENI	LICEUL TEORETIC "ELADA"	Română	0	0	2	0	1	0	0	0	0	0	3,67
CORNEȘTI	LICEUL TEORETIC "A. MATEEVICI"	Română	0	0	2	2	0	0	0	0	0	0	3,50
UNGHENI	LICEUL TEORETIC SCULENI	Română	0	1	2	0	2	0	0	0	0	0	3,60
UNGHENI	Colegiul Agroindustrial	Română	0	0	0	0	2	0	0	0	0	0	5,00
UNGHENI	LICEUL TEORETIC "GH. ASACHI"	Română	0	0	0	4	2	0	0	0	0	0	4,33
UNGHENI	LICEUL TEORETIC "I. CREANGĂ"	Română	0	1	1	0	0	0	0	0	0	0	2,50
UNGHENI	LICEUL TEORETIC "M. EMINESCU"	Română	0	0	4	6	0	0	0	0	0	0	3,60
UNGHENI	LICEUL TEORETIC "A. PUȘKIN"	Română	0	0	1	0	0	0	0	0	0	0	3,00
UNGHENI	LICEUL TEORETIC "VASILE ALECSANDRI"	Română	0	0	0	0	1	0	0	0	0	0	5,00
UNGHENI	LICEUL TEORETIC CIȘMICHIOI	Rusă	0	0	0	1	0	0	0	0	0	0	4,00
UTA GĂGĂUZIA	LICEUL TEORETIC "M.EMINESCU"	Română	0	0	1	0	0	0	0	0	0	0	3,00
COMRAT													

Total Limba franceză (U.R.A.S.T)		Ucraineană	0	0	1	0	1	1	0	0	0	0	0	4,67
		Română	4	101	383	219	255	36	20	2	0	0	0	3,80
		Rusă	0	3	21	7	18	4	0	0	0	0	0	3,98

Limba germană (U.R.A.S.T)

Raion	Instituția de învățământ	Limba de instruire	Nota 1	Nota 2	Nota 3	Nota 4	Nota 5	Nota 6	Nota 7	Nota 8	Nota 9	Nota 10	Media
BASARABEASCA	LICEUL TEORETIC "ALEXANDR PUȘKIN"	Rusă	0	1	0	1	0	1	0	0	0	0	4,00
BASARABEASCA	LICEUL TEORETIC "N.V.GOGOL"	Rusă	0	0	0	1	1	0	0	0	0	0	4,50
BĂLȚI	LICEUL TEORETIC "N.GOGOL"	Rusă	0	0	1	0	4	0	0	0	0	0	4,60
BĂLȚI	LICEUL TEORETIC "M.LOMONOSOV"	Rusă	0	0	0	1	1	0	0	0	0	0	4,50
CAHUL	Colegiul Industrial – Pedagogic	Rusă	0	0	1	0	0	0	0	0	0	0	3,00
CAHUL	Liceul Teoretic "V. Corolenco"	Rusă	0	0	0	1	4	0	0	0	0	0	4,80
MOSCOVEI	Liceul Teoretic "Mihai Greuc"	Rusă	0	0	1	0	0	0	0	0	0	0	3,00
CHIȘINĂU	Academia de Studii Economice din Moldova	Rusă	0	0	1	0	0	0	0	0	0	0	3,00
CHIȘINĂU	CENTRU EXTERNAT 3	Rusă	0	0	1	0	0	0	0	0	0	0	3,00
CHIȘINĂU	Universitatea Agrară de Stat din Moldova	Rusă	0	1	0	0	0	0	0	0	0	0	2,00
CHIȘINĂU	Universitatea de Stat din Moldova	Română	0	0	0	0	0	0	0	1	0	0	8,00
CHIȘINĂU	Universitatea de Stat din Moldova	Rusă	0	0	1	2	0	0	0	0	0	0	3,67
CHIȘINĂU	Universitatea Liberă Internațională din Moldova	Rusă	0	1	0	0	0	0	0	0	0	0	2,00
CHIȘINĂU	Universitatea Pedagogică de Stat "I.Creangă"	Română	0	0	0	0	1	0	0	0	0	0	5,00
CHIȘINĂU	Universitatea Tehnică a Moldovei	Română	2	0	0	0	0	0	0	0	0	0	1,00
CHIȘINĂU	Liceul Teoretic "Mihail Kogălniceanu"	Română	0	0	0	1	1	0	0	0	0	0	4,50
RIȘCANI CHIȘINĂU	Liceul Teoretic CIMIȘENI	Rusă	0	0	0	1	2	1	0	0	0	0	5,00
CRUIULENI	Instituția Publică Liceul rus nr.3	Rusă	0	1	1	1	1	0	0	0	0	0	3,50
DROCHIA	Liceul Teoretic Dorotcaia	Română	0	0	0	2	1	0	0	0	0	0	4,33
DUBĂSARI	Liceul Teoretic "Ștefan cel Mare și Sfânt"	Română	0	0	0	0	0	1	0	0	0	0	6,00
DOROTCAIA	Instituție Publică Liceul Teoretic Brătușeni	Rusă	0	0	1	0	0	0	0	0	0	0	3,00
EDINET	Instituție Publică Liceul Teoretic "Dimitrie Cantemir"	Rusă	0	0	1	0	0	0	0	0	0	0	3,00
EDINET	LICEUL TEORETIC DANU	Rusă	0	0	0	2	3	0	0	0	0	0	4,60
GLODENI	LICEUL TEORETIC "HRISTO BOTEV" s. Valea Perjei	Rusă	0	0	0	3	6	2	0	0	0	0	4,91
DANU	LICEUL TEORETIC CAZACLIA	Rusă	0	0	0	0	2	0	0	0	0	0	5,00
TARACLIA	LICEUL TEORETIC "V.MOȘCOV"	Rusă	0	0	0	0	1	0	0	0	0	0	5,00
VALEA PERJEI	LICEUL TEORETIC RAIONAL "M.GUBOGLU"	Rusă	0	0	0	1	1	0	0	0	0	0	4,50
UTA GĂGĂUZIA	Liceul Teoretic "M.I. TUZLOV"	Rusă	0	0	4	2	5	0	0	0	0	0	4,09
CAZACLIA	LICEUL TEORETIC "D.MAVRODI"	Rusă	0	1	1	0	1	0	0	0	0	0	3,33
UTA GĂGĂUZIA	LICEUL TEORETIC "G.A.GAIDARJI"	Rusă	0	0	0	0	0	1	0	0	0	0	6,00
COMRAT	LICEUL TEORETIC "N.TRETIACOV"	Rusă	1	0	0	0	1	0	0	0	0	0	3,00
UTA GĂGĂUZIA	LICEUL TEORETIC MUNICIPAL "D.CARACIOBAN"	Rusă	0	1	0	0	0	0	0	0	0	0	2,00
COMRAT	LICEUL TEORETIC CONGAZ	Rusă	0	0	0	0	4	0	0	0	0	0	5,00
UTA GĂGĂUZIA	LICEUL TEORETIC "BORIS IANACOGLO"	Rusă	0	2	2	1	1	1	0	0	0	0	3,57
COPCEAC	Liceul Teoretic "S.P.Economov"	Rusă	0	0	0	0	1	0	0	0	0	0	5,00
ETA GĂGĂUZIA	LICEUL TEORETIC TOMAI	Rusă	0	0	1	0	1	1	0	0	0	0	4,67
TOMAI	Total Limba germană (U.R.A.S.T)	Română	2	0	0	3	3	1	0	1	0	0	4,30
		Rusă	1	8	17	17	40	7	0	0	0	0	4,20

Limba spaniolă (U.R.A.S.T)

Raion	Instituția de învățământ	Limba de instruire	Nota 1	Nota 2	Nota 3	Nota 4	Nota 5	Nota 6	Nota 7	Nota 8	Nota 9	Nota 10	Media
CĂUȘENI	LICEUL TEORETIC "V.ALECSANDRI"	Română	0	0	0	2	1	0	0	0	0	0	4,33
COPANCA	Universitatea de Stat din Moldova	Română	0	0	0	0	1	0	0	0	0	0	5,00
CHIȘINĂU	Universitatea Tehnică a Moldovei	Română	0	0	0	0	1	0	0	0	0	0	5,00
CHIȘINĂU	Total Limba spaniolă (U.R.A.S.T)	Română	0	0	0	2	3	0	0	0	0	0	4,60

Limba și literatura română (R.S.T)

Raion	Instituția de învățământ	Limba de instruire	Nota 1	Nota 2	Nota 3	Nota 4	Nota 5	Nota 6	Nota 7	Nota 8	Nota 9	Nota 10	Media
ANENII NOI	Instituție Publică Liceul Teoretic "Andrei Straistă"	Română	0	0	0	0	1	0	0	0	0	0	5,00
ANENII NOI	Instituție Publică Liceul Teoretic "Anton Guzun"	Română	0	0	0	0	3	0	0	0	0	0	5,00
BULBOACA	Instituție Publică Liceul Teoretic "Ion Creangă"	Română	0	0	0	1	0	0	0	0	0	0	4,00
ANENII NOI	LICEUL TEORETIC "CONSTANTIN STERE"	Română	0	0	0	0	0	1	0	0	0	0	6,00
HÎRBOVĂȚ	Colegiul de Industrie Ușoară	Română	0	1	0	0	0	0	0	0	0	0	2,00
BASARABEASCA	Colegiul de Medicină	Română	0	0	1	0	0	0	0	0	0	0	3,00
ABACLIA	Colegiul Politehnic	Română	0	0	3	0	0	0	0	0	0	0	3,00
BĂLȚI	Instituția de Învățământ Privat LICEUL "ELITEX"	Română	0	0	1	0	0	0	0	0	0	0	3,00
BĂLȚI	LICEUL TEORETIC "B.P.HAȘDEU"	Română	0	0	0	0	0	0	1	0	0	0	7,00

BĂLȚI	LICEUL TEORETIC "L.BLAGA"	Română	0	0	0	0	0	1	0	0	0	0	6,00
BĂLȚI	LICEUL TEORETIC "V.ALECSANDRI"	Română	1	0	0	0	1	0	0	0	0	0	3,00
BĂLȚI	Liceul Teoretic Corjeuți	Română	0	0	0	0	1	0	0	0	0	0	5,00
BRICENI	Liceul Teoretic Cotujeni	Română	0	0	0	2	0	1	0	0	0	0	4,67
BRICENI	Liceul Teoretic Grimăncăuți	Română	0	1	1	0	1	1	0	0	0	0	4,00
BRICENI	Liceul Teoretic Larga	Română	0	0	0	0	2	0	0	0	0	0	5,00
BRICENI	Liceul Teoretic Tabani	Română	0	0	0	0	2	0	0	0	0	0	5,00
BRICENI	Liceul Teoretic Trebisăuți	Română	0	0	0	0	3	0	0	0	0	0	5,00
CAHUL	Liceul Teoretic "G.Coșbuc"	Română	0	0	0	0	0	0	1	0	0	0	7,00
BRINZA	Colegiul Industrial – Pedagogic	Română	0	0	0	0	1	1	1	0	0	0	6,00
CAHUL	Liceul Teoretic "I.Creangă"	Română	0	0	0	0	1	0	0	0	0	0	5,00
CAHUL	Liceul Teoretic "M.Eminescu"	Română	0	0	0	0	1	0	0	0	0	0	5,00
CAHUL	Liceul Teoretic "M.Sadoveanu"	Română	0	0	0	0	4	0	0	0	0	0	5,00
GIURGULEȘTI	Liceul Teoretic "Mihail Sadoveanu"	Română	0	0	0	0	1	0	0	0	0	0	5,00
CĂLĂRAȘI	Liceul Teoretic "Vasile Alecsandri"	Română	0	0	1	1	0	0	0	0	0	0	3,50
CĂLĂRAȘI	LICEUL TEORETIC "A.MATEEVICI"	Română	0	0	0	0	0	1	0	0	0	0	6,00
CĂLĂRAȘI	LICEUL TEORETIC "A.MATEEVICI"	Română	0	0	0	0	0	1	1	0	0	0	6,50
CAUȘENI	LICEUL TEORETIC "M.VITEAZUL"	Română	0	0	1	1	2	0	0	0	0	0	4,25
CAUȘENI	LICEUL TEORETIC "M.MANOLE"	Română	0	0	0	0	0	1	0	0	0	0	6,00
CAINARI	Instituția Publică Liceul Teoretic "Grigore Vieru"	Română	0	0	0	0	1	1	0	0	0	0	5,50
CAUȘENI	Instituția Publică Liceul Teoretic "Tudor Vladimirescu"	Română	0	2	0	0	4	0	1	0	0	0	4,43
BĂCIOI	LICEUL PROFESIONAL NR.2	Română	0	0	2	2	6	1	0	0	0	0	4,55
CHIȘINĂU	LICEUL TEORETIC "IULIA HAȘDEU"	Română	0	0	1	0	0	0	0	0	0	0	3,00
BOTANICA CHIȘINĂU	Liceul Teoretic "Mircea cel Bătrîn"	Română	0	0	0	0	0	1	0	0	0	0	6,00
BOTANICA CHIȘINĂU	LICEUL TEORETIC "V.ALECSANDRI"	Română	0	0	0	0	1	1	0	0	0	0	5,50
BOTANICA CHIȘINĂU	Liceul teoretic seral nr.2	Română	0	0	0	0	1	1	0	0	0	0	5,50
CHIȘINĂU	Instituția Publică Liceul Teoretic "Toader Bubuioag"	Română	0	0	0	2	2	0	0	0	0	0	4,50
BUBUIECI	Liceul - Internat Municipal cu Profil Sportiv	Română	0	0	0	5	1	0	0	0	0	0	4,17
CHIȘINĂU	LICEUL PROFESIONAL NR.1	Română	0	0	1	1	2	0	0	0	0	0	4,25
BUIUCANI CHIȘINĂU	Liceul Teoretic "Petru Rareș"	Română	0	0	0	0	4	0	0	0	0	0	5,00
BUIUCANI CHIȘINĂU	Liceul Teoretic European	Română	0	0	0	0	1	0	0	0	0	0	5,00
CHIȘINĂU	Instituția Publică Liceul Teoretic "Mihai Viteazul"	Română	0	0	0	2	1	0	0	0	0	0	4,33
CHIȘINĂU	Instituția Publică Liceul Teoretic "Minerva"	Română	0	0	0	0	1	0	0	0	0	0	5,00
CHIȘINĂU	Instituția Publică Liceul Teoretic "Universul"	Română	0	1	0	1	2	0	0	0	0	0	4,00
CENTRU CHIȘINĂU	Liceul cu profil tehnologic pentru copii cu vederea slabă	Română	0	0	0	0	1	1	0	0	0	0	5,50
CHIȘINĂU	Liceul teoretic seral nr.1	Română	0	0	0	0	2	0	0	0	0	0	5,00
CHIȘINĂU	Academia de Studii Economice din Moldova	Română	0	0	0	0	2	0	0	0	0	0	5,00
CHIȘINĂU	CENTRU EXTERNAT 1	Română	0	0	0	1	0	0	0	0	0	0	4,00
CHIȘINĂU	Colegiul "Mondostud-Art"	Română	0	0	0	0	0	1	0	0	0	0	6,00
CHIȘINĂU	Colegiul Cooperatist din Moldova	Română	0	0	0	0	0	1	0	0	0	0	6,00
CHIȘINĂU	Colegiul de Construcții	Română	0	1	0	1	2	0	0	0	0	0	4,00
CHIȘINĂU	Colegiul de Ecologie	Română	1	2	5	5	6	0	0	0	0	0	3,68
CHIȘINĂU	Colegiul de Informatică	Română	0	0	0	0	0	2	1	0	0	0	6,33
CHIȘINĂU	Colegiul de Microelectronică și Tehnică de Calcul	Română	0	1	0	0	3	0	0	0	0	0	4,25
CHIȘINĂU	Colegiul de Transporturi	Română	0	0	0	2	5	0	0	0	0	0	4,71
CHIȘINĂU	Colegiul Financiar – Bancar "A. Diordița"	Română	0	0	0	0	1	0	0	0	0	0	5,00
CHIȘINĂU	Colegiul Național de Comerț al ASEM	Română	0	0	1	0	4	1	0	0	0	0	4,83
CHIȘINĂU	Colegiul Național de Medicină și Farmacie "Raisa Pacalo"	Română	0	0	0	0	2	0	0	0	0	0	5,00
CHIȘINĂU	Colegiul Politehnic	Română	0	0	0	0	5	0	0	0	0	0	5,00
CHIȘINĂU	Colegiul Tehnic al UTM	Română	0	0	1	0	1	0	0	0	0	0	4,00
CHIȘINĂU	Colegiul Tehnologic	Română	0	0	0	0	2	1	0	0	0	0	5,33
CHIȘINĂU	Liceul Internat Republican cu Profil Sportiv	Română	0	1	1	3	6	0	0	0	0	0	4,27
CHIȘINĂU	Liceul Teoretic cu Profil Real "Mihai Mariniciuc"	Română	0	0	0	2	0	0	0	0	0	0	4,00
CHIȘINĂU	Universitatea Agrară de Stat din Moldova	Română	0	0	0	0	1	0	0	0	0	0	5,00
CHIȘINĂU	Universitatea Liberă Internațională din Moldova	Română	0	0	0	1	1	0	0	0	0	0	4,50

CHIȘINĂU	Universitatea Tehnică a Moldovei	Română	0	1	1	2	4	2	0	0	0	0	4,50
CHIȘINĂU													
CHIȘINĂU	Instituția Publică Liceul Teoretic "Ginta Latină"	Română	0	0	0	0	1	0	0	0	0	0	5,00
CIOCANA CHIȘINĂU													
CHIȘINĂU	Instituția Publică Liceul Teoretic "Petru Zadnipru"	Română	0	0	0	1	0	0	0	0	0	0	4,00
CIOCANA CHIȘINĂU													
CHIȘINĂU	Liceul Teoretic "Gaudeamus"	Română	0	0	0	0	2	0	0	0	0	0	5,00
CIOCANA CHIȘINĂU													
CHIȘINĂU	Liceul teoretic cu profil sportiv nr. 2	Română	0	0	0	1	1	0	0	0	0	0	4,50
CHIȘINĂU													
RIȘCANI CHIȘINĂU	Instituția Publică Liceul Teoretic "Alexandru Ioan Cuza"	Română	0	0	0	0	1	0	0	1	0	0	6,50
CHIȘINĂU													
RIȘCANI CHIȘINĂU	Liceul Teoretic "George Meniuc"	Română	0	0	0	0	2	0	0	0	0	0	5,00
CHIȘINĂU													
RIȘCANI CHIȘINĂU	LICEUL TEORETIC "MIGUEL DE CERVANTES SAAVEDRA"	Română	0	0	0	0	0	1	0	0	0	0	6,00
CHIȘINĂU													
RIȘCANI CHIȘINĂU	Liceul Teoretic "Mihail Sadoveanu"	Română	0	0	0	0	1	0	0	0	0	0	5,00
CHIȘINĂU													
TRUȘENI	Liceul Teoretic "Trușeni"	Română	0	0	0	0	0	1	0	0	0	0	6,00
CIMIȘLIA													
CIMIȘLIA	Instituția Publică LICEUL TEORETIC "ION CREANGĂ"	Română	0	0	1	0	0	0	0	0	0	0	3,00
CIMIȘLIA													
LİPOVENI													
CIMIȘLIA	Instituția Publică LICEUL TEORETIC "ȘTEFAN CEL MARE"	Română	1	0	0	0	0	0	0	0	0	0	1,00
MIHALOVCA													
CIMIȘLIA	Instituția Publică LICEUL TEORETIC "SERGIU COIPAN"	Română	0	0	0	1	0	0	0	0	0	0	4,00
SELEMET													
CRULENI	Liceul Teoretic "Mihail Stratulat"	Română	0	0	0	0	1	0	0	0	0	0	5,00
BOȘCANA													
CRULENI	Liceul Teoretic "Nicolae Donici"	Română	0	0	0	0	2	1	0	0	0	0	5,33
DUBĂSARI VECHI													
CRULENI	Liceul Teoretic "Ion Sârbu"	Română	0	0	1	1	2	0	0	0	0	0	4,25
MASCĂUȚI													
CRULENI	Liceul Teoretic MĂLĂIEȘTI	Română	0	0	0	0	1	0	0	0	0	0	5,00
MĂLĂIEȘTI NOI													
DONDUȘENI	Liceul Teoretic "A.Mateevici"	Română	0	0	0	0	0	1	0	0	0	0	6,00
DONDUȘENI													
DONDUȘENI	Colegiul Agricol	Română	0	0	1	0	2	0	0	0	0	0	4,33
ȚALU													
DROCHIA	Instituția Publică Liceul Teoretic "M.Eminescu"	Română	0	1	1	1	0	1	0	0	0	0	3,75
DROCHIA													
DROCHIA	Instituția Publică Liceul Teoretic "Ștefan cel Mare"	Română	0	0	0	0	1	0	0	0	0	0	5,00
DROCHIA													
DUBĂSARI	Liceul Teoretic "Ștefan cel Mare și Sfânt"	Română	0	0	0	0	0	1	0	0	0	0	6,00
DOROTCAIA													
DUBĂSARI	Liceul Teoretic "Mihai Eminescu"	Română	0	0	0	1	1	0	0	0	0	0	4,50
DUBĂSARI													
EDINET	Instituția Publică Liceul Teoretic "Pan Halippa"	Română	0	0	0	0	0	1	0	0	0	0	6,00
EDINET													
EDINET	Instituția Publică Liceul Teoretic Gordinești	Română	0	0	0	0	1	0	0	0	0	0	5,00
GORDINEȘTI													
FĂLEȘTI	INSTITUȚIA PUBLICĂ LICEUL TEORETIC "I.CREANGĂ"	Română	0	0	0	0	1	0	0	0	0	0	5,00
FĂLEȘTI													
FLOREȘTI	Liceul Teoretic "Ion Creangă"	Română	0	0	0	0	1	0	0	0	0	0	5,00
FLOREȘTI													
FLOREȘTI	Liceul Teoretic "M. Costin"	Română	0	0	0	0	0	1	0	0	0	0	6,00
FLOREȘTI													
FLOREȘTI	Liceul Teoretic Frumușica	Română	0	0	0	0	1	0	0	0	0	0	5,00
FRUMUȘICA													
FLOREȘTI	Liceul Teoretic "M. Eminescu"	Română	0	0	0	0	0	2	0	0	0	0	6,00
GHINDEȘTI													
FLOREȘTI	Liceul Teoretic "V. Alecsandri"	Română	0	0	0	1	1	0	0	0	0	0	4,50
MĂRCULEȘTI													
GLODENI	LICEUL TEORETIC BALATINA	Română	0	0	0	0	0	1	0	0	0	0	6,00
BALATINA													
GLODENI	LICEUL TEORETIC CIUCULEA	Română	0	0	0	0	2	0	0	0	0	0	5,00
CIUCULEA													
GLODENI	LICEUL TEORETIC COBANI	Română	0	0	0	1	0	0	0	0	0	0	4,00
COBANI													
GLODENI	LICEUL TEORETIC CUHNEȘTI	Română	0	0	0	0	1	0	0	0	0	0	5,00
CUHNEȘTI													
GLODENI	LICEUL TEORETIC "D.CANTEMIR"	Română	0	0	0	0	1	0	0	0	0	0	5,00
GLODENI													
GLODENI	LICEUL TEORETIC LIMBENII VECHI	Română	0	0	0	0	1	0	0	0	0	0	5,00
LIMBENII VECHI													
HÎNCEȘTI	Colegiul de Construcții din Hîncești	Română	0	0	1	0	2	2	0	0	0	0	5,00
HÎNCEȘTI													
HÎNCEȘTI	Liceul Teoretic "M. Eminescu"	Română	0	0	0	0	1	0	0	0	0	0	5,00
HÎNCEȘTI													
IĂLOVENI	Liceul Teoretic Costești	Română	0	0	0	0	0	1	0	0	0	0	6,00
COSTEȘTI													
IĂLOVENI	Liceul Teoretic "Andrei Vartic"	Română	0	0	0	1	0	1	0	0	0	0	5,00
IĂLOVENI													
IĂLOVENI	Liceul Teoretic "Mihail Bărcă"	Română	0	0	0	0	1	0	0	0	0	0	5,00
MILEȘTI MICI													
IĂLOVENI	Liceul Teoretic Ruseștii Noi	Română	0	0	0	0	1	0	0	0	0	0	5,00
RUSEȘTI NOI													
LEOVA	Liceul Teoretic "Constantin Spătaru"	Română	0	0	0	0	1	0	0	0	0	0	5,00
LEOVA													
NISPORENI	Liceul Teoretic "Boris Cazacu"	Română	0	0	0	1	0	0	0	0	0	0	4,00
NISPORENI													
NISPORENI	Liceul Teoretic "Alexandru cel Bun"	Română	0	0	0	0	1	0	0	0	0	0	5,00
VĂRZĂREȘTI													
OCNIȚA	Colegiul Agroindustrial "Gheorghe Răducan"	Română	0	0	1	0	0	0	0	0	0	0	3,00
GRINAUȚI													
OCNIȚA	LICEUL TEORETIC "MIHAIL SADOVEANU"	Română	0	0	0	0	1	0	0	0	0	0	5,00
OCNIȚA													
OCNIȚA	LICEUL TEORETIC "MIHAI EMINESCU"	Română	0	0	0	0	1	0	0	0	0	0	5,00
OTACI													
ORHEI	INSTITUȚIA PUBLICĂ LICEUL TEORETIC "A. RUSSO"	Română	0	0	1	0	1	0	0	0	0	0	4,00
ORHEI													
ORHEI	INSTITUȚIA PUBLICĂ LICEUL TEORETIC "V. LUPU"	Română	0	1	0	0	0	0	0	0	0	0	2,00
SUSLENI													
REZINA	Instituția Publică Liceul Teoretic "Ioan Sârbu" Ignăței	Română	0	0	0	1	0	0	0	0	0	0	4,00
IGNĂȚEI													
REZINA	Liceul Teoretic "Alexandru cel Bun"	Română	0	0	0	0	0	1	0	0	0	0	6,00
REZINA													
REZINA	Liceul Teoretic "Ștefan cel Mare"	Română	0	0	0	0	2	0	0	0	0	0	5,00
REZINA													
RIȘCANI	Colegiul Agroindustrial	Română	0	0	0	1	1	0	0	0	0	0	4,50
RIȘCANI													

RÎSCANI	LICEUL TEORETIC "LIVIU DAMIAN"	Română	0	0	0	0	0	1	0	0	0	0	6,00	
RÎSCANI														
SÎNGEREI	LICEUL TEORETIC "LUCEAFĂRUL"	Română	0	0	0	1	0	0	0	0	0	0	4,00	
BIRUINȚA														
SÎNGEREI	LICEUL TEORETIC "P. HALIPPA"	Română	0	0	1	1	1	0	0	0	0	0	4,00	
CUBOLTA														
SÎNGEREI	LICEUL TEORETIC "A. AGAPIE"	Română	0	0	0	0	0	0	2	0	0	0	7,00	
PEPENI														
SÎNGEREI	LICEUL TEORETIC "ION CREANGĂ"	Română	0	0	0	0	1	0	0	0	0	0	5,00	
RADOAIA														
SÎNGEREI	LICEUL TEORETIC "OLIMP"	Română	0	0	0	1	1	0	0	0	0	0	4,50	
SÎNGEREI														
SÎNGEREI	Liceul Teoretic "A. Russo"	Română	0	0	0	1	1	0	0	0	0	0	4,50	
SÎNGEREII NOI														
SOROCA	Liceul Teoretic Bădiceni	Română	0	0	0	0	1	0	0	0	0	0	5,00	
BĂDICENI														
SOROCA	Liceul Teoretic "A. Porcesu"	Română	0	0	0	2	3	0	0	0	0	0	4,60	
CĂINĂRII VECHI														
SOROCA	Colegiul "Prometeu-E.P.T."	Română	0	0	0	0	1	0	0	0	0	0	5,00	
SOROCA														
SOROCA	Colegiul Tehnic Agricol	Română	0	0	0	0	4	0	0	0	0	0	5,00	
SOROCA														
SOROCA	Liceul Teoretic "C. Stere"	Română	0	0	0	0	1	0	0	0	0	0	5,00	
SOROCA														
SOROCA	Liceul Teoretic "P. Rareș"	Română	0	0	0	0	2	0	0	0	0	0	5,00	
SOROCA														
SOROCA	Liceul Teoretic "G. Vieru"	Română	0	0	0	0	2	0	0	0	0	0	5,00	
VASILCAU														
STRĂȘENI	INSTITUȚIA PUBLICĂ LICEUL TEORETIC SIREȚI	Română	0	0	0	0	1	0	0	0	0	0	5,00	
SIREȚI														
STRĂȘENI	INSTITUȚIA PUBLICĂ LICEUL TEORETIC "MIHAI EMINESCU"	Română	0	0	0	1	0	0	0	0	0	0	4,00	
STRĂȘENI														
STRĂȘENI	INSTITUȚIA PUBLICĂ LICEUL TEORETIC "I. INCULEȚ"	Română	0	0	0	0	1	0	0	0	0	0	5,00	
VORNICENI														
SOLDĂNEȘTI	Liceul teoretic Cotuienii Mari	Română	0	0	0	1	0	1	0	0	0	0	5,00	
COTUIENII MARI														
SOLDĂNEȘTI	Liceul teoretic Cusmirca	Română	0	0	0	0	1	0	0	0	0	0	5,00	
CUSMIRCA														
SOLDĂNEȘTI	Liceul teoretic "A. Mateevici"	Română	0	0	0	0	0	1	0	0	0	0	6,00	
SOLDĂNEȘTI														
SOLDĂNEȘTI	Liceul teoretic "Ștefan cel Mare"	Română	0	0	0	0	1	0	0	0	0	0	5,00	
SOLDĂNEȘTI														
ȘTEFAN VODĂ	LICEUL TEORETIC "BOGDAN PETRICEICU HAȘDEU"	Română	0	0	0	1	0	0	0	0	0	0	4,00	
OLĂNEȘTI														
ȘTEFAN VODĂ	LICEUL TEORETIC "ALEXANDRU CEL BUN"	Română	0	0	0	0	1	1	0	0	0	0	5,50	
SLOBOZIA														
ȘTEFAN VODĂ	LICEUL TEORETIC "MARIA BIEȘU"	Română	0	0	0	0	1	0	0	0	0	0	5,00	
VOLINTIRI														
TELENEȘTI	LICEUL TEORETIC NEGURENI	Română	0	0	0	0	3	0	0	0	0	0	5,00	
NEGURENI														
UNGHENI	Colegiul de Medicină	Română	0	0	0	0	1	0	0	0	0	0	5,00	
UNGHENI														
Total Limba și literatura română (R.S.T)			Română	3	14	31	56	168	42	8	1	0	0	4,66

Limba și literatura română (U.A)

Raion	Instituția de învățământ	Limba de instruire	Nota 1	Nota 2	Nota 3	Nota 4	Nota 5	Nota 6	Nota 7	Nota 8	Nota 9	Nota 10	Media
ANENII NOI	Instituție Publică Liceul Teoretic "Andrei Straistă"	Română	0	0	4	4	4	0	0	0	0	0	4,00
ANENII NOI													
ANENII NOI	Instituție Publică Liceul Teoretic "Ion Creangă"	Română	0	0	0	1	0	0	0	0	0	0	4,00
HÎRBOVĂȚ													
ANENII NOI	Instituție Publică Liceul Teoretic "EMIL NICULA"	Română	0	0	0	0	2	0	0	0	0	0	5,00
MERENI													
ANENII NOI	Instituție Publică Liceul Teoretic "Olimp"	Română	0	0	0	0	0	1	0	0	0	0	6,00
PUHĂCENI													
BASARABEASCA	LICEUL TEORETIC "CONSTANTIN STERE"	Română	0	0	1	1	1	0	0	0	0	0	4,00
ABACLIA													
BASARABEASCA	LICEUL TEORETIC "MARCU TARLEV"	Română	0	0	2	1	1	0	0	0	0	0	3,75
BAȘCALIA													
BĂLȚI	Colegiul de Muzică și Pedagogie	Română	0	0	0	2	0	0	0	0	0	0	4,00
BĂLȚI													
BĂLȚI	Colegiul Pedagogic "Ion Creangă"	Română	0	0	0	0	1	1	0	0	0	0	5,50
BĂLȚI													
BĂLȚI	Instituția de Învățământ Privat LICEUL "ELITEX"	Română	0	0	1	1	0	0	0	0	0	0	3,50
BĂLȚI													
BĂLȚI	LICEUL TEORETIC "A.I.CUZA"	Română	0	0	0	2	4	0	0	0	0	0	4,67
BĂLȚI													
BĂLȚI	LICEUL TEORETIC "B.P.HAȘDEU"	Română	0	0	0	1	6	2	0	0	0	0	5,11
BĂLȚI													
BĂLȚI	LICEUL TEORETIC "L.BLAGA"	Română	0	0	3	0	0	0	0	0	0	0	3,00
BĂLȚI													
BĂLȚI	LICEUL TEORETIC "M.EMINESCU"	Română	0	0	0	0	1	0	0	0	0	0	5,00
BĂLȚI													
BĂLȚI	Liceul Teoretic Republican "Ion Creangă"	Română	0	0	0	0	0	0	1	1	0	0	7,50
BĂLȚI													
BRICENI	Liceul Teoretic Beleavinți	Română	0	0	1	1	1	0	0	0	0	0	4,00
BELEAVINȚI													
BRICENI	Liceul Teoretic "Grigore Vieru"	Română	0	0	0	0	1	0	0	0	0	0	5,00
BRICENI													
BRICENI	Liceul Teoretic Caracușenii Vechi	Română	0	0	1	2	1	0	0	0	0	0	4,00
CARACUȘENII VECHI													
BRICENI	Liceul Teoretic Corjeuți	Română	0	0	0	0	1	0	0	0	0	0	5,00
CORJEUȚI													
BRICENI	Liceul Teoretic Cotuieni	Română	0	0	1	0	0	0	0	0	0	0	3,00
COTUIENI													
BRICENI	Liceul Teoretic Drepcăuți	Română	0	0	1	0	2	0	0	0	0	0	4,33
DREPCĂUȚI													
BRICENI	Liceul Teoretic Larga	Română	0	0	0	1	0	0	0	0	0	0	4,00
LARGA													
BRICENI	Colegiul Pedagogic "Gh.Asachi"	Română	0	0	0	0	1	0	0	0	0	0	5,00
LIPCANI													
CAHUL	Liceul Teoretic "A.Mateevici"	Română	0	0	0	0	1	0	0	0	0	0	5,00
CAHUL													
CAHUL	Liceul Teoretic "Ion Creangă"	Română	0	0	1	0	0	0	0	0	0	0	3,00
BORCEAG													
CAHUL	Liceul Teoretic "G.Coșbuc"	Română	0	0	0	1	0	0	0	0	0	0	4,00
BRÎNZĂ													
CAHUL	Colegiul Industrial – Pedagogic	Română	0	0	0	4	4	3	0	0	0	0	4,91
CAHUL													
CAHUL	Liceul Teoretic "I.Creangă"	Română	0	0	1	0	1	1	0	0	0	0	4,67
CAHUL													

CAHUL	Liceul Teoretic "Ioan Vodă"	Română	0	0	1	1	2	0	0	0	0	0	4,25
CAHUL													
CAHUL	Liceul Teoretic "M.Eminescu"	Română	0	0	0	0	1	0	1	0	0	0	6,00
CAHUL													
CAHUL	Liceul Teoretic "V. Alecsandri"	Română	0	0	0	1	1	1	0	0	0	0	5,00
COLIBĂȘI													
CAHUL	Liceul Teoretic "M.Eminescu"	Română	0	0	0	0	0	2	2	0	0	0	6,50
CRIHANA VECHE													
CAHUL	Liceul Teoretic "Igor Crețu"	Română	0	0	0	1	0	0	0	0	0	0	4,00
GĂVANOASA													
CAHUL	Liceul Teoretic "M.Sadoveanu"	Română	0	0	0	0	1	0	0	0	0	0	5,00
GIURGIULEȘTI													
CAHUL	Liceul Teoretic "Mihai Eminescu"	Română	0	0	0	1	2	0	0	0	0	0	4,67
SLOBOZIA MARE													
CAHUL	Liceul Teoretic "Ion Creangă"	Română	0	0	0	0	1	0	0	0	0	0	5,00
ZĂRNEȘTI													
CANTEMIR	Instituția publică Liceul Teoretic "D.Cantemir"	Română	0	0	0	1	5	0	0	0	0	0	4,83
CANTEMIR													
CANTEMIR	Instituția publică Liceul Teoretic "Nicolae Mihai"	Română	0	0	0	0	2	0	0	0	0	0	5,00
CIOBALACCIA													
CĂLĂRAȘI	Colegiul Pedagogic "Alexandru cel Bun"	Română	0	0	0	1	5	0	0	0	0	0	4,83
CĂLĂRAȘI													
CĂLĂRAȘI	Liceul Teoretic Horodiște	Română	0	0	0	0	1	0	0	0	0	0	5,00
HORODIȘTE													
CĂLĂRAȘI	Liceul Teoretic Săseni	Română	0	0	0	0	1	0	0	0	0	0	5,00
SĂSENI													
CĂLĂRAȘI	Liceul Teoretic "Mihai Eminescu"	Română	0	0	0	0	0	0	1	0	0	0	7,00
SİPOTENI													
CĂLĂRAȘI	Liceul Teoretic Țibirica	Română	0	0	0	0	0	1	0	0	0	0	6,00
ȚIBIRICA													
CĂUȘENI	LICEUL TEORETIC "A.MATEEVICI"	Română	0	0	0	0	2	0	0	0	0	0	5,00
CĂINARI													
CĂUȘENI	LICEUL TEORETIC "A.MATEEVICI"	Română	0	0	0	0	1	0	0	0	0	0	5,00
CĂUȘENI													
CĂUȘENI	LICEUL TEORETIC "ION CREANGĂ"	Română	0	0	0	1	0	1	0	0	0	0	5,00
CĂUȘENI													
CĂUȘENI	LICEUL TEORETIC "M.EMINESCU"	Română	0	0	0	0	1	1	0	0	0	0	5,50
CĂUȘENI													
CĂUȘENI	LICEUL TEORETIC "Gr.GRIGORIU"	Română	0	0	0	0	1	1	0	0	0	0	5,50
CĂUȘENI													
CĂUȘENI	LICEUL TEORETIC "V.ALECSANDRI"	Română	0	0	0	0	1	0	0	0	0	0	5,00
COPANCA													
CĂUȘENI	LICEUL TEORETIC "M.SADOVEANU"	Română	0	0	0	1	0	0	0	0	0	0	4,00
FİRLĂDENI													
CĂUȘENI	LICEUL TEORETIC "M.MANOLE"	Română	0	0	0	0	1	0	1	0	0	0	6,00
SĂLCUTA													
CĂUȘENI	LICEUL TEORETIC "ȘTEFAN CEL MARE ȘI SFÎNT"	Română	0	0	0	0	2	0	0	1	0	0	6,00
TARACLIA													
CĂUȘENI	LICEUL TEORETIC "P.ERHAN"	Română	0	0	0	1	1	0	0	0	0	0	4,50
TĂNĂTARI													
CHIȘINĂU	Instituția Publică Liceul Teoretic "Liviu Rebreanu"	Română	0	0	0	1	0	0	0	0	0	0	4,00
BOTANICA CHIȘINĂU													
CHIȘINĂU	Instituția Publică Liceul Teoretic "Traian"	Română	0	0	0	0	0	1	0	0	0	0	6,00
BOTANICA CHIȘINĂU													
CHIȘINĂU	Instituția Publică Liceul Teoretic "Tudor Vladimirescu"	Română	0	5	9	9	11	1	1	0	0	0	3,92
BOTANICA CHIȘINĂU													
CHIȘINĂU	Liceul "Elitex"	Română	0	0	0	1	1	0	0	0	0	0	4,50
BOTANICA CHIȘINĂU													
CHIȘINĂU	Liceul Teoretic "Mircea cel Bătrîn"	Română	0	0	1	0	4	0	0	0	0	0	4,60
BOTANICA CHIȘINĂU													
CHIȘINĂU	LICEUL TEORETIC "V.ALECSANDRI"	Română	0	0	0	0	0	0	0	1	0	0	8,00
BOTANICA CHIȘINĂU													
CHIȘINĂU	Liceul Teoretic cu profil de arte "Elena Alistar"	Română	0	0	0	1	1	0	1	2	0	0	6,40
BOTANICA CHIȘINĂU													
CHIȘINĂU	Liceul teoretic seral nr.2	Română	0	3	6	9	4	2	0	0	0	0	3,83
BOTANICA CHIȘINĂU													
CHIȘINĂU	Instituția Publică Liceul Teoretic "Toader Bubuiog"	Română	0	0	1	0	0	0	0	0	0	0	3,00
BUBUIECI													
CHIȘINĂU	Instituția Publică Liceul Teoretic "Liviu Deleanu"	Română	0	0	0	0	1	0	1	0	0	0	6,00
BUUCĂNI CHIȘINĂU													
CHIȘINĂU	Instituția Publică Liceul Teoretic "Onisifor Ghibu"	Română	0	0	0	1	1	0	0	0	0	0	4,50
BUUCĂNI CHIȘINĂU													
CHIȘINĂU	Liceul Teoretic "Petru Rareș"	Română	0	0	1	1	0	0	0	0	0	0	3,50
BUUCĂNI CHIȘINĂU													
CHIȘINĂU	LICEUL TEORETIC "PRINCIPESA NATALIA DADIANI"	Română	0	0	0	1	1	0	0	0	0	0	4,50
BUUCĂNI CHIȘINĂU													
CHIȘINĂU	Liceul Teoretic "Vasile Vasilache"	Română	0	0	0	0	0	1	0	0	0	0	6,00
BUUCĂNI CHIȘINĂU													
CHIȘINĂU	Liceul Teoretic European	Română	0	0	2	1	1	1	0	0	0	0	4,20
BUUCĂNI CHIȘINĂU													
CHIȘINĂU	Instituția Publică Liceul Teoretic "Mihai Viteazul"	Română	0	1	1	0	0	0	0	0	0	0	2,50
CENTRU CHIȘINĂU													
CHIȘINĂU	Instituția Publică Liceul Teoretic "Minerva"	Română	0	0	0	1	2	0	0	0	0	0	4,67
CENTRU CHIȘINĂU													
CHIȘINĂU	Instituția Publică Liceul Teoretic "Universul"	Română	0	0	0	1	1	1	0	0	0	0	5,00
CENTRU CHIȘINĂU													
CHIȘINĂU	Liceul Teoretic "Gheorghe Asachi"	Română	0	0	1	0	0	0	0	0	0	0	3,00
CENTRU CHIȘINĂU													
CHIȘINĂU	Liceul Teoretic cu profil de arte "Nicolae Sulac"	Română	0	1	0	3	4	0	0	0	0	0	4,25
CENTRU CHIȘINĂU													
CHIȘINĂU	Liceul teoretic seral nr.1	Română	1	1	5	1	4	3	0	0	0	0	4,00
CENTRU CHIȘINĂU													
CHIȘINĂU	CENTRU EXTERNAT 2	Română	0	2	3	1	6	0	0	0	0	0	3,92
CHIȘINĂU													
CHIȘINĂU	Colegiul de Arte Plastice "Alexandru Plămădeală"	Română	0	0	1	0	0	0	1	0	0	0	5,00
CHIȘINĂU													
CHIȘINĂU	Colegiul de Ecologie	Română	0	0	1	2	0	0	0	0	0	0	3,67
CHIȘINĂU													
CHIȘINĂU	Colegiul de Informatică	Română	0	0	0	0	0	0	1	0	0	0	7,00
CHIȘINĂU													
CHIȘINĂU	Colegiul de Muzică "Ștefan Neaga"	Română	0	0	2	0	0	0	1	0	0	0	4,33
CHIȘINĂU													
CHIȘINĂU	Colegiul Național de Comerț al ASEM	Română	0	0	1	1	3	0	0	0	0	0	4,40
CHIȘINĂU													
CHIȘINĂU	Colegiul Național de Coregrafie	Română	0	0	0	7	2	0	0	0	0	0	4,22
CHIȘINĂU													
CHIȘINĂU	Colegiul Pedagogic "Alexei Mateevici"	Română	0	0	0	0	1	0	0	0	0	0	5,00
CHIȘINĂU													
CHIȘINĂU	Liceul-internat Republican de muzică "Ciprian Porumbescu"	Română	0	0	0	0	0	1	0	0	0	0	6,00
CHIȘINĂU													
CHIȘINĂU	Seminarul Teologic Ortodox	Română	0	0	0	0	2	0	0	0	0	0	5,00
CHIȘINĂU													

CHIȘINĂU	Universitatea de Stat din Moldova	Română	0	0	0	0	1	0	0	0	0	0	5,00
CHIȘINĂU	Universitatea de Stat din Tiraspol	Română	0	0	4	4	5	0	0	0	0	0	4,08
CHIȘINĂU	Universitatea Liberă Internațională din Moldova	Română	0	0	3	0	0	0	0	0	0	0	3,00
CHIȘINĂU	Universitatea Pedagogică de Stat "I.Creangă"	Română	0	0	0	0	1	0	0	0	0	0	5,00
CHIȘINĂU	Instituția Publică Liceul Teoretic "Constantin Negruzzi"	Română	0	0	0	3	0	1	0	0	0	0	4,50
CHIȘINĂU	Instituția Publică Liceul Teoretic "Ginta Latină"	Română	0	0	0	0	3	0	0	0	0	0	5,00
CHIȘINĂU	Instituția Publică Liceul Teoretic "Petru Zadnîpru"	Română	0	1	3	0	1	0	0	0	0	0	3,20
CHIȘINĂU	Liceul Teoretic "Gaudeamus"	Română	0	0	0	0	1	0	0	0	0	0	5,00
CHIȘINĂU	Instituția Publică Liceul Teoretic "Hyperion"	Română	0	0	0	0	2	0	0	0	0	0	5,00
DURLEȘTI	Liceul Teoretic "Durlești"	Română	0	0	1	0	0	0	0	0	0	0	3,00
CHIȘINĂU	Liceul Teoretic "Grătești"	Română	0	0	1	1	1	0	0	0	0	0	4,00
GRĂTEȘTI	Instituția Publică Liceul Teoretic "Alexandru Ioan Cuza"	Română	0	0	0	0	0	1	0	0	0	0	6,00
RIȘCANI CHIȘINĂU	Liceu Teoretic "Waldorf" (cu grupe de grădiniță)	Română	0	0	0	1	0	0	0	0	0	0	4,00
CHIȘINĂU	Liceul de Limbi Moderne și Tehnologii Informaționale "SOCRATE"	Română	0	0	0	1	1	0	0	0	0	0	4,50
RIȘCANI CHIȘINĂU	Liceul Teoretic "G.Călinescu"	Română	0	0	2	2	1	0	0	0	0	0	3,80
CHIȘINĂU	Liceul Teoretic "George Meniuc"	Română	0	0	0	0	2	0	0	0	0	0	5,00
RIȘCANI CHIȘINĂU	LICEUL TEORETIC "MIGUEL DE CERVANTES SAAVEDRA"	Română	0	0	0	0	3	0	0	0	0	0	5,00
CHIȘINĂU	Instituția Publică Liceul Teoretic "Alexandru cel Bun"	Română	0	1	6	2	0	0	0	0	0	0	3,11
SÎNGERA	Liceul Teoretic "Trușeni"	Română	0	0	1	1	4	1	0	0	0	0	4,71
TRUȘENI	Instituția Publică LICEUL TEORETIC "MIHAI EMINESCU"	Română	0	0	1	0	1	0	0	0	0	0	4,00
CIMIȘLIA	Instituția Publică LICEUL TEORETIC "MIHAI VITEAZUL"	Română	0	0	0	0	0	1	0	0	0	0	6,00
CIMIȘLIA	Instituția Publică LICEUL TEORETIC "SERGIU COIPAN"	Română	0	0	1	1	0	0	0	0	0	0	3,50
SELEMET	Liceul Teoretic "Mihail Stratulat"	Română	0	0	0	0	1	0	0	0	0	0	5,00
CRULENI	Liceul Teoretic CIMIȘENI	Română	0	0	0	0	2	0	0	0	0	0	5,00
BOSCANA	Liceul Teoretic "Boris Dînga"	Română	0	0	0	1	0	0	0	0	0	0	4,00
CRULENI	Liceul Teoretic "Nicolae Doniçi"	Română	1	0	3	1	3	0	0	0	0	0	3,62
CRULENI	Liceul Teoretic "Ion Sîrbu"	Română	0	0	1	2	1	0	0	0	0	0	4,00
DUBĂSARI VECHI	Liceul Teoretic MĂLĂIEȘTI	Română	0	0	0	1	0	0	0	0	0	0	4,00
CRULENI	Liceul Teoretic ONIȚCANI	Română	0	0	0	0	1	0	0	0	0	0	5,00
MAȘCĂUȚI	Liceul Teoretic "Perspectiva"	Română	0	0	1	0	0	0	0	0	0	0	3,00
TRUȘENI	Liceul Teoretic "Prometeu"	Română	0	0	0	1	0	0	0	0	0	0	4,00
DONDUȘENI	Liceul Teoretic "A.Mateevici"	Română	0	0	1	0	1	1	0	0	0	0	4,67
BARABOI	Instituția Publică Liceul Teoretic "V. Coțofană"	Română	0	0	0	3	0	0	0	0	0	0	4,00
DONDUȘENI	Instituția Publică Liceul Teoretic Cotova	Română	0	0	0	0	1	1	0	0	0	0	5,50
DONDUȘENI	Instituția Publică Liceul Teoretic "M.Eminescu"	Română	0	0	1	1	2	0	0	0	0	0	4,25
DROCHIA	Instituția Publică Liceul Teoretic "Ștefan cel Mare"	Română	0	1	2	2	0	0	0	0	0	0	3,20
DROCHIA	Instituția Publică Liceul Teoretic Pelinia	Română	0	0	1	0	0	0	0	0	0	0	3,00
DROCHIA	Instituția Publică Liceul Teoretic "Ion Creangă"	Română	0	0	0	1	0	0	0	0	0	0	4,00
PELINIA	Liceul Teoretic "Vlad Ioviță"	Română	0	0	0	0	2	0	0	0	0	0	5,00
DUBĂSARI	Liceul Teoretic "Ion Creangă"	Română	0	2	0	0	0	0	0	0	0	0	2,00
COȘNIȚA	Liceul Teoretic Doroțcaia	Română	0	0	1	0	0	0	0	0	0	0	3,00
DUBĂSARI	Liceul Teoretic Holercani	Română	0	0	0	0	0	1	0	0	0	0	6,00
HOLERCANI	Instituția Publică Liceul Teoretic "Vasile Stroescu"	Română	0	0	0	0	1	0	0	0	0	0	5,00
EDINEȚ	Instituția Publică Liceul Teoretic "M.Eminescu"	Română	0	0	0	1	1	0	0	0	0	0	4,50
BRÎNZENI	Instituția Publică Liceul Teoretic "Pan Halippa"	Română	0	0	1	0	1	0	0	0	0	0	4,00
EDINEȚ	Instituția Publică Liceul Teoretic Fetești	Română	0	0	0	0	1	3	0	0	0	0	5,75
EDINEȚ	Instituția Publică Liceul Teoretic Gordinești	Română	0	0	0	2	0	0	0	0	0	0	4,00
GORDINEȘTI	Instituția Publică Liceul Teoretic Trînca	Română	0	0	0	0	0	1	1	0	0	0	6,50
EDINEȚ	INSTITUȚIA PUBLICĂ LICEUL TEORETIC "GHEORGHE VRABIE"	Română	0	1	1	0	0	0	0	0	0	0	2,50
FĂLEȘTI	INSTITUȚIA PUBLICĂ LICEUL TEORETIC "I.CREANGĂ"	Română	0	0	0	1	0	0	0	0	0	0	4,00
CĂLINEȘTI	INSTITUȚIA PUBLICĂ LICEUL TEORETIC "Mihai Corlăteanu"	Română	0	0	0	0	1	0	0	0	0	0	5,00
FĂLEȘTI	INSTITUȚIA PUBLICĂ LICEUL TEORETIC MĂRÂNDENI	Română	0	0	0	0	0	1	0	0	0	0	6,00
FĂLEȘTI	INSTITUȚIA PUBLICĂ LICEUL TEORETIC "ȘTEFAN CEL MARE ȘI SFÎNT"	Română	0	0	1	1	2	0	0	0	0	0	4,25
NĂVÎRNEȚ	INSTITUȚIA PUBLICĂ LICEUL TEORETIC "A.MATEEVICI"	Română	0	0	1	0	1	0	0	0	0	0	4,00
FĂLEȘTI	INSTITUȚIA PUBLICĂ LICEUL TEORETIC "D.GHERMAN"	Română	0	0	0	0	2	0	0	0	0	0	5,00
RAUȚEL	INSTITUȚIA PUBLICĂ LICEUL TEORETIC "GRIGORE VIERU"	Română	0	0	0	0	1	0	0	0	0	0	5,00
FĂLEȘTI													
RISIPENI													
FĂLEȘTI													
SĂRATA VECHIE													

FLOREȘTI	Liceul Teoretic Cuhureștii de Sus	Română	0	0	0	1	0	0	0	0	0	0	4,00
CUHUREȘTII DE SUS													
FLOREȘTI	Liceul Teoretic "Ion Creangă"	Română	0	0	1	1	0	0	0	0	0	0	3,50
FLOREȘTI													
FLOREȘTI	Liceul Teoretic "M. Costin"	Română	0	0	0	1	2	0	0	0	0	0	4,67
FLOREȘTI													
FRUMUȘICA	Liceul Teoretic Frumușica	Română	0	0	0	0	1	0	0	0	0	0	5,00
FLOREȘTI													
GHINDEȘTI	Liceul Teoretic "M. Eminescu"	Română	0	0	2	1	0	0	0	0	0	0	3,33
FLOREȘTI													
MĂRCULEȘTI	Liceul Teoretic "V. Alecsandri"	Română	0	0	0	1	3	0	0	0	0	0	4,75
FLOREȘTI													
SĂNĂTAUCA	Liceul Teoretic "A. Mateevici"	Română	0	0	0	0	1	0	0	0	0	0	5,00
GLODENI													
BALATINA	LICEUL TEORETIC BALATINA	Română	0	0	0	1	0	0	0	0	0	0	4,00
GLODENI													
CIUCIULEA	LICEUL TEORETIC CIUCIULEA	Română	0	0	0	1	0	0	0	0	0	0	4,00
GLODENI													
COBANI	LICEUL TEORETIC COBANI	Română	0	0	0	0	0	0	1	0	0	0	7,00
GLODENI													
GLODENI	LICEUL TEORETIC "D.CANTEMIR"	Română	0	0	2	0	0	0	0	0	0	0	3,00
GLODENI													
GLODENI	Liceul Teoretic "Vasile Coroban"	Română	0	1	0	0	0	0	0	0	0	0	2,00
GLODENI													
GLODENI	LICEUL TEORETIC HÎJDIENI	Română	0	0	0	0	1	1	0	0	0	0	5,50
HÎJDIENI													
GLODENI	LICEUL TEORETIC STURZOVCĂ	Română	0	0	2	1	1	0	0	0	0	0	3,75
STURZOVCĂ													
HÎNCEȘTI	Liceul Teoretic Bobeica	Română	0	0	0	1	0	0	0	0	0	0	4,00
BOBEICA													
HÎNCEȘTI	Liceul Teoretic "Ștefan Holban"	Română	0	0	0	1	0	2	0	0	0	0	5,33
CĂRPINENI													
HÎNCEȘTI	Liceul Teoretic "S. Andreev"	Română	0	0	0	1	2	0	0	0	0	0	4,67
CIOARA													
HÎNCEȘTI	Liceul Teoretic "M. Sadoveanu"	Română	0	0	0	0	0	1	1	0	0	0	6,50
HÎNCEȘTI													
HÎNCEȘTI	Liceul Teoretic Lăpușna	Română	0	0	0	1	0	0	0	0	0	0	4,00
LĂPUȘNA													
HÎNCEȘTI	Liceul Teoretic "Cezar Radu"	Română	0	0	0	0	0	0	1	0	0	0	7,00
LEUȘENI													
HÎNCEȘTI	Liceul Teoretic Mingir	Română	0	0	1	0	1	0	0	0	0	0	4,00
MINGIR													
HÎNCEȘTI	Liceul Teoretic "Universum"	Română	0	0	0	1	0	2	0	0	0	0	5,33
SĂRATA-GALBENĂ													
IALOVENI	Liceul Teoretic "Andrei Vartic"	Română	0	1	0	0	2	1	0	0	0	0	4,50
IALOVENI													
IALOVENI	Liceul Teoretic "Petre Ștefănuță"	Română	0	0	1	1	0	0	0	0	0	0	3,50
IALOVENI													
IALOVENI	Liceul Teoretic "Mihail Bărcă"	Română	0	0	0	0	2	0	0	0	0	0	5,00
MILEȘTI MICI													
IALOVENI	Liceul Teoretic Puhoi	Română	0	0	0	4	5	0	0	0	0	0	4,56
PUHOI													
IALOVENI	Liceul Teoretic "Ion Pelivan"	Română	0	0	0	0	0	0	1	0	0	0	7,00
RĂZENI													
IALOVENI	Liceul Teoretic "Ion Suruceanu"	Română	0	0	2	0	2	0	0	0	0	0	4,00
SURUCENI													
LEOVA	Liceul Teoretic "Grigore Vieru"	Română	0	0	0	0	1	0	0	0	0	0	5,00
BOROGANI													
LEOVA	Liceul Teoretic "Lucian Blaga"	Română	0	0	0	1	1	0	0	0	0	0	4,50
IARGARA													
LEOVA	Liceul Teoretic "Constantin Spătaru"	Română	0	0	0	1	1	0	0	0	0	0	4,50
LEOVA													
LEOVA	Liceul Teoretic "Mihai Eminescu"	Română	0	0	0	0	1	0	0	0	0	0	5,00
LEOVA													
LEOVA	Liceul Teoretic "Mihai Viteazu"	Română	0	0	0	0	1	0	0	0	0	0	5,00
TOMAI													
NISPORENI	Liceul Teoretic "Grigore Vieru"	Română	0	0	1	2	1	0	0	0	0	0	4,00
IURCENI													
NISPORENI	Liceul Teoretic Milești	Română	0	0	0	1	1	0	0	0	0	0	4,50
MILEȘTI													
NISPORENI	Liceul Teoretic "Mircea Eliade"	Română	0	0	1	1	1	0	0	0	0	0	4,00
NISPORENI													
NISPORENI	Liceul Teoretic "Ștefan cel Mare"	Română	0	0	0	0	1	0	0	0	0	0	5,00
NISPORENI													
OCNIȚA	LICEUL TEORETIC "CONSTANTIN STAMATI"	Română	0	0	0	2	2	0	0	0	0	0	4,50
OCNIȚA													
ORHEI	Colegiul Pedagogic "Vasile Lupu"	Română	0	0	2	0	1	0	1	0	0	0	4,50
ORHEI													
ORHEI	INSTITUȚIA PUBLICĂ LICEUL TEORETIC "A. RUSSO"	Română	0	0	3	0	3	0	0	0	0	0	4,00
ORHEI													
ORHEI	INSTITUȚIA PUBLICĂ LICEUL TEORETIC "I. L. CARAGIALE"	Română	0	0	0	0	1	0	0	0	0	0	5,00
ORHEI													
ORHEI	LICEUL TEORETIC "ONISIFOR GHIBU"	Română	0	0	0	2	0	0	1	0	0	0	5,00
ORHEI													
ORHEI	INSTITUȚIA PUBLICĂ LICEUL TEORETIC "ALEXANDRU DONICI"	Română	0	0	2	0	0	0	0	0	0	0	3,00
PERESECIŢINA													
ORHEI	INSTITUȚIA PUBLICĂ LICEUL TEORETIC "V. LUPU"	Română	0	0	0	0	2	0	0	0	0	0	5,00
SUSLENI													
REZINA	Instituție Publică Liceul Teoretic Echimăuți	Română	0	0	0	1	0	0	0	0	0	0	4,00
ECHIMĂUȚI													
REZINA	Instituție Publică Liceul Teoretic Peciste	Română	0	0	0	0	2	0	0	0	0	0	5,00
PECIȘTE													
REZINA	Liceul Teoretic "Ștefan cel Mare"	Română	0	0	0	2	4	0	0	0	0	0	4,67
REZINA													
RÎȘCANI	LICEUL TEORETIC "VICTOR DUMBRĂVEANU"	Română	0	0	1	0	0	1	0	0	0	0	4,50
CORLĂTENI													
RÎȘCANI	LICEUL TEORETIC "SILVIAN LUCACI"	Română	0	0	2	2	0	1	0	0	0	0	4,00
COSTEȘTI													
RÎȘCANI	LICEUL TEORETIC RECEA	Română	0	0	0	1	2	0	1	0	0	0	5,25
RECEA													
RÎȘCANI	LICEUL TEORETIC "LIVIU DAMIAN"	Română	0	0	0	0	0	0	2	0	0	0	7,00
RÎȘCANI													
SÎNGEREI	LICEUL TEORETIC "LUCEAFĂRUL"	Română	0	0	1	0	0	0	0	0	0	0	3,00
BIRUINȚA													
SÎNGEREI	Liceul Teoretic "N. Casso"	Română	0	0	0	0	2	0	0	0	0	0	5,00
CHIȘCĂRENI													
SÎNGEREI	LICEUL TEORETIC "P. HALIPPA"	Română	0	0	0	1	1	0	0	0	0	0	4,50
CUBOLTA													
SÎNGEREI	LICEUL TEORETIC "V. ALECSANDRI"	Română	0	0	0	3	1	1	0	0	0	0	4,60
DRĂGĂNEȘTI													
SÎNGEREI	LICEUL TEORETIC "A. AGAPIE"	Română	0	0	0	0	0	0	1	0	0	0	7,00
PEPENI													

SÎNGEREI	LICEUL TEORETIC "M. EMINESCU"	Română	0	0	0	1	0	0	0	0	0	0	4,00
SÎNGEREI	LICEUL TEORETIC "OLIMP"	Română	0	0	0	0	0	1	0	0	0	0	6,00
SÎNGEREI	Liceul Teoretic "A.Russo"	Română	0	0	1	0	0	0	0	0	0	0	3,00
SÎNGEREII NOI	Liceul Teoretic Bădiceni	Română	0	0	0	0	1	0	0	0	0	0	5,00
SOROCA	Liceul Teoretic "A.Porcesu"	Română	0	0	0	1	2	0	0	0	0	0	4,67
CAINARII VECHI	Liceu Teoretic Rublenița	Română	0	0	1	0	1	0	0	0	0	0	4,00
SOROCA	Colegiul de Arte "Nicolae Botgros"	Română	0	0	0	1	1	2	0	0	0	0	5,25
SOROCA	Colegiul Pedagogic "Mihai Eminescu"	Română	0	0	0	0	0	2	1	0	0	0	6,33
SOROCA	Liceul Teoretic "C. Stere"	Română	0	0	0	0	1	0	0	0	0	0	5,00
SOROCA	Liceul Teoretic "I. Creangă"	Română	0	0	0	0	1	0	0	0	0	0	5,00
SOROCA	Liceul Teoretic "P. Rareș"	Română	0	0	0	0	2	0	0	0	0	0	5,00
STRĂȘENI	INSTITUȚIA PUBLICĂ LICEUL TEORETIC "ALECU RUSSO"	Română	0	0	0	0	1	0	0	0	0	0	5,00
COIUSNA	INSTITUȚIA PUBLICĂ LICEUL TEORETIC ROMĂNEȘTI	Română	0	0	0	1	1	1	0	0	0	0	5,00
STRĂȘENI	INSTITUȚIA PUBLICĂ LICEUL TEORETIC "UNIVERSUL"	Română	0	0	2	1	1	0	0	0	0	0	3,75
SCORENI	INSTITUȚIA PUBLICĂ LICEUL TEORETIC SIREȚI	Română	0	0	0	1	2	0	0	0	0	0	4,67
STRĂȘENI	INSTITUȚIA PUBLICĂ LICEUL TEORETIC INTERNAȚIONAL DE MANAGEMENT	Română	0	0	0	0	0	1	0	0	0	0	6,00
STRĂȘENI	INSTITUȚIA PUBLICĂ LICEUL TEORETIC "ION VĂTAMANU"	Română	0	0	1	0	0	0	1	0	0	0	5,00
STRĂȘENI	INSTITUȚIA PUBLICĂ LICEUL TEORETIC "MIHAI EMINESCU"	Română	0	0	0	1	0	0	0	0	0	0	4,00
STRĂȘENI	INSTITUȚIA PUBLICĂ LICEUL TEORETIC "NICOLAI NEKRASOV"	Română	0	0	1	3	1	0	0	0	0	0	4,00
STRĂȘENI	INSTITUȚIA PUBLICĂ LICEUL TEORETIC "I. INCULEȚ"	Română	0	0	0	0	0	1	0	0	0	0	6,00
VORNICENI	Liceul teoretic Cătușeni	Română	0	0	0	0	0	0	1	0	0	0	7,00
SOLDĂNEȘTI	Liceul teoretic Râșpopeni	Română	0	0	1	0	0	0	0	0	0	0	3,00
RĂȘPOPENI	Liceul teoretic "A. Mateevici"	Română	0	0	0	0	0	4	0	0	0	0	6,00
SOLDĂNEȘTI	Liceul teoretic "Ștefan cel Mare"	Română	0	2	0	0	2	1	0	0	0	0	4,00
SOLDĂNEȘTI	LICEUL TEORETIC "MIHAI EMINESCU"	Română	0	0	0	1	1	0	0	0	0	0	4,50
ȘTEFAN VODĂ	LICEUL TEORETIC "MIHAI ȘIRGIHI"	Română	0	0	0	3	2	0	0	0	0	0	4,40
ANTONEȘTI	LICEUL TEORETIC "ION CREANGĂ"	Română	0	0	0	1	1	0	0	0	0	0	4,50
ȘTEFAN VODĂ	LICEUL TEORETIC "ECATERINA MALCOCI"	Română	0	0	0	0	0	1	0	0	0	0	6,00
CROCMĂZ	LICEUL TEORETIC "ION CREANGĂ"	Română	0	0	0	0	1	0	0	0	0	0	5,00
ȘTEFAN VODĂ	LICEUL TEORETIC "BOGDAN PETRICEICU HAȘDEU"	Română	0	0	0	0	1	0	0	0	0	0	5,00
ERMOCLIA	LICEUL TEORETIC "ȘTEFAN CIOBANU"	Română	0	0	1	1	1	0	0	0	0	0	4,00
ȘTEFAN VODĂ	LICEUL TEORETIC BRÎNZENII VECHI	Română	0	0	0	0	1	0	0	0	0	0	5,00
TELENEȘTI	LICEUL TEORETIC "D.Cantemir"	Română	0	0	0	0	1	0	0	0	0	0	5,00
TELENEȘTI	LICEUL TEORETIC NEGURENI	Română	0	0	0	1	0	0	0	0	0	0	4,00
NEGURENI	LICEUL TEORETIC "V.ANEȘTIADĂ"	Română	0	0	0	0	2	0	0	0	0	0	5,00
TELENEȘTI	LICEUL TEORETIC ÎNȚĂRENI	Română	0	0	1	0	1	0	0	0	0	0	4,00
SĂRĂTENII VECHI	Liceul Teoretic "Lucian Blaga"	Română	0	0	0	0	1	1	0	0	0	0	5,50
TIRASPOL	LICEUL TEORETIC "D.CANTEMIR"	Română	0	0	0	1	0	1	0	0	0	0	5,00
UNGHENI	LICEUL TEORETIC "ELADA"	Română	0	0	0	0	1	0	0	0	0	0	5,00
MĂCĂREȘTI	LICEUL TEORETIC SCULENI	Română	0	0	0	0	2	0	0	0	0	0	5,00
UNGHENI	LICEUL TEORETIC "GH. ASACHI"	Română	0	0	0	0	0	1	1	0	0	0	6,50
UNGHENI	LICEUL TEORETIC "I. CREANGĂ"	Română	0	0	0	0	1	0	0	0	0	0	5,00
UNGHENI	LICEUL TEORETIC "M. EMINESCU"	Română	0	0	0	1	3	1	0	0	0	0	5,00
UNGHENI	LICEUL TEORETIC "VASILE ALECSANDRI"	Română	0	0	1	0	0	0	0	0	0	0	3,00
UNGHENI	Total Limba și literatura română (U.A)	Română	2	23	125	164	257	66	27	5	0	0	4,47

Limba și literatura română aolingvi (U.R.A.S.T)

Raion	Instituția de învățământ	Limba de instruire	Nota 1	Nota 2	Nota 3	Nota 4	Nota 5	Nota 6	Nota 7	Nota 8	Nota 9	Nota 10	Media
ANENII NOI	Instituție Publică Liceul Teoretic Rus "A.Pușkin"	Rusă	0	1	0	1	0	0	0	0	0	0	3,00
ANENII NOI	LICEUL TEORETIC "ALEXANDR PUȘKIN"	Rusă	0	3	0	0	0	0	0	0	0	0	2,00
BASARABEAȘCA	LICEUL TEORETIC "N.V.GOGOL"	Rusă	0	1	0	0	0	1	0	0	0	0	4,00
BĂLȚI	Colegiul Politehnic	Rusă	0	0	2	0	0	0	0	0	0	0	3,00
BĂLȚI	Instituția de Învățământ Privat LICEUL"ELITEX"	Rusă	0	1	0	0	0	0	0	1	0	0	5,00
BĂLȚI	LICEUL TEORETIC "A.PUȘKIN"	Rusă	0	4	0	1	3	0	0	0	0	0	3,38
BĂLȚI	LICEUL TEORETIC "D.CANTEMIR"	Rusă	0	1	0	0	0	0	1	0	0	0	4,50
BĂLȚI	LICEUL TEORETIC "M.GORKI"	Rusă	0	2	3	1	3	0	0	0	0	0	3,56
BĂLȚI	LICEUL TEORETIC "N.GOGOL"	Rusă	0	1	0	0	1	0	0	0	0	0	3,50
BĂLȚI	LICEUL TEORETIC "ȘTEFAN CEL MARE"	Rusă	0	1	0	0	1	1	0	0	0	0	4,33
BĂLȚI	LICEUL TEORETIC "V.MAIAKOVSKI"	Rusă	0	3	0	0	2	0	0	0	0	0	3,20
BĂLȚI	LICEUL TEORETIC "M.LOMONOSOV"	Rusă	0	1	3	0	2	0	0	0	0	0	3,50

BRICENI	Liceul Teoretic Beleavinți	Rusă	0	0	2	0	2	0	0	0	0	0	4,00
BELEAVINȚI													
BRICENI	Liceul Teoretic "T.Șevcenco" Briceni	Rusă	0	0	0	0	5	0	0	0	0	0	5,00
BRICENI													
BRICENI	Liceul Teoretic nr.1 Briceni	Rusă	0	0	0	0	0	0	1	0	0	0	7,00
BRICENI													
BRICENI	Colegiul Pedagogic "Gh.Asachi"	Ucraineană	0	0	0	0	1	0	0	0	0	0	5,00
LIPCANI													
BRICENI	Liceul Teoretic Tețcani	Rusă	0	1	0	1	3	0	0	0	0	0	4,20
TETCANI													
CAHUL	Colegiul Industrial – Pedagogic	Rusă	0	0	0	0	0	1	0	0	0	0	6,00
CAHUL													
CAHUL	Liceul Teoretic "V. Corolenco"	Rusă	0	0	0	0	0	0	0	1	0	0	8,00
MOSCOVEI													
CĂLĂRAȘI	Liceul Teoretic "Mihail Sadoveanu"	Rusă	0	0	0	0	0	0	1	0	0	0	7,00
CĂLĂRAȘI													
CĂLĂRAȘI	Liceul Teoretic Hîrjauca	Rusă	0	3	1	0	0	0	0	0	0	0	2,25
HÎRJAUCA													
CHIȘINĂU	Liceul Teatral Orășenesc	Rusă	0	0	0	0	0	1	0	0	0	0	6,00
BOTANICA CHIȘINĂU													
CHIȘINĂU	LICEUL TEORETIC "BOGDAN PETRICEICU HAȘDEU"	Rusă	0	0	0	0	1	0	0	0	0	0	5,00
BOTANICA CHIȘINĂU													
CHIȘINĂU	LICEUL TEORETIC "DIMITRIE CANTEMIR"	Rusă	0	0	0	0	0	0	1	1	0	0	7,50
BOTANICA CHIȘINĂU													
CHIȘINĂU	Liceul Teoretic "Mihai Greuc"	Rusă	0	0	1	0	2	0	0	0	0	0	4,33
BOTANICA CHIȘINĂU													
CHIȘINĂU	Liceul Teoretic "P.Movilă"	Rusă	0	0	1	0	2	0	0	0	0	0	4,33
BOTANICA CHIȘINĂU													
CHIȘINĂU	Liceul Teoretic cu profil sportiv nr.3	Rusă	0	0	1	3	3	0	1	0	0	0	4,62
BOTANICA CHIȘINĂU													
CHIȘINĂU	Liceul teoretic seral nr.2	Rusă	0	1	1	3	1	0	0	0	0	0	3,67
BOTANICA CHIȘINĂU													
CHIȘINĂU	Liceul "Evrica"	Rusă	0	0	0	0	0	1	0	0	0	0	6,00
BULUCANI CHIȘINĂU													
CHIȘINĂU	Liceul Teoretic "Antioh Cantemir"	Rusă	0	0	0	0	0	1	0	0	0	0	6,00
BULUCANI CHIȘINĂU													
CHIȘINĂU	Liceul Teoretic "I.S.Neciu-Levițchi"	Rusă	0	0	0	0	1	0	0	0	0	0	5,00
BULUCANI CHIȘINĂU													
CHIȘINĂU	Liceul Teoretic "N.V.Gogol"	Rusă	0	0	1	0	1	0	0	0	0	0	4,00
BULUCANI CHIȘINĂU													
CHIȘINĂU	Liceul Teoretic "Titu Maiorescu"	Rusă	0	0	0	1	0	1	0	0	0	0	5,00
CENTRU CHIȘINĂU													
CHIȘINĂU	Liceul Teoretic "Vasile Lupu"	Rusă	0	0	0	1	2	0	0	0	0	0	4,67
CENTRU CHIȘINĂU													
CHIȘINĂU	Liceul Teoretic Academician "C.Sibîrschi"	Rusă	0	0	0	1	0	0	0	0	0	0	4,00
CENTRU CHIȘINĂU													
CHIȘINĂU	Liceul teoretic seral nr.1	Rusă	0	1	2	1	2	0	0	0	0	0	3,67
CENTRU CHIȘINĂU													
CHIȘINĂU	Academia de Studii Economice din Moldova	Rusă	0	3	5	1	2	0	1	0	0	0	3,50
CHIȘINĂU													
CHIȘINĂU	CENTRU EXTERNAT 3	Rusă	0	2	1	1	1	0	0	0	0	0	3,20
CHIȘINĂU													
CHIȘINĂU	Colegiul Cooperatist din Moldova	Rusă	0	0	0	1	1	0	0	0	0	0	4,50
CHIȘINĂU													
CHIȘINĂU	Colegiul de Ecologie	Rusă	0	0	0	0	1	1	0	0	0	0	5,50
CHIȘINĂU													
CHIȘINĂU	Colegiul de Informatică	Rusă	0	0	0	0	1	0	0	0	0	0	5,00
CHIȘINĂU													
CHIȘINĂU	Colegiul de Transporturi	Rusă	0	1	1	0	0	0	0	0	0	0	2,50
CHIȘINĂU													
CHIȘINĂU	Colegiul Financiar – Bancar "A. Dîrdîța"	Rusă	0	0	1	0	0	0	0	0	0	0	3,00
CHIȘINĂU													
CHIȘINĂU	Colegiul Internațional de Administrare și Business	Rusă	0	0	0	0	0	1	0	0	0	0	6,00
CHIȘINĂU													
CHIȘINĂU	Colegiul Tehnologic	Rusă	0	0	0	2	0	0	0	0	0	0	4,00
CHIȘINĂU													
CHIȘINĂU	Liceul-internat Republican de muzica "Serghei Rahmaninov"	Rusă	0	1	0	0	1	0	0	0	0	0	3,50
CHIȘINĂU													
CHIȘINĂU	Universitatea de Stat de Educație Fizică și Sport	Rusă	0	0	0	0	1	0	0	0	0	0	5,00
CHIȘINĂU													
CHIȘINĂU	Universitatea de Stat din Moldova	Rusă	0	1	3	3	0	0	0	0	0	0	3,29
CHIȘINĂU													
CHIȘINĂU	Universitatea Liberă Internațională din Moldova	Rusă	0	3	1	0	2	0	0	0	0	0	3,17
CHIȘINĂU													
CHIȘINĂU	Universitatea Pedagogică de Stat "I.Creangă"	Rusă	0	0	0	1	1	0	0	0	0	0	4,50
CHIȘINĂU													
CHIȘINĂU	Universitatea Slavonă	Rusă	0	0	0	0	1	0	0	0	0	0	5,00
CHIȘINĂU													
CHIȘINĂU	Universitatea Tehnică a Moldovei	Rusă	0	1	0	1	0	0	0	0	0	0	3,00
CHIȘINĂU													
CHIȘINĂU	Liceul Teoretic "Olimp"	Rusă	0	1	0	0	0	0	0	0	0	0	2,00
CIOCANĂ CHIȘINĂU													
CHIȘINĂU	Liceul "Svetoci"	Rusă	0	0	0	1	2	0	0	0	0	0	4,67
RIȘCANI CHIȘINĂU													
CHIȘINĂU	Liceul Teoretic "Academia Copiilor"	Rusă	1	0	1	0	1	0	0	0	0	0	3,00
RIȘCANI CHIȘINĂU													
CHIȘINĂU	Liceul Teoretic "Kiril și Metodii"	Rusă	0	0	0	0	0	1	1	0	0	0	6,50
RIȘCANI CHIȘINĂU													
CHIȘINĂU	Liceul Teoretic "Matei Basarab"	Rusă	0	2	3	0	1	0	0	0	0	0	3,00
RIȘCANI CHIȘINĂU													
CHIȘINĂU	Liceul Teoretic "Mihail Lomonosov"	Rusă	0	2	5	0	0	1	0	0	0	0	3,12
RIȘCANI CHIȘINĂU													
CHIȘINĂU	Liceul Teoretic "Natalia Gheorghiu"	Rusă	0	0	0	1	0	0	0	0	0	0	4,00
RIȘCANI CHIȘINĂU													
CHIȘINĂU													
CIMIȘLIA	Instituția Publică LICEUL TEORETIC "ALEXANDR PUȘKIN"	Rusă	0	0	0	2	1	0	1	0	0	0	5,00
CIMIȘLIA													
CIMIȘLIA	Liceul Teoretic CIMIȘENI	Rusă	0	0	2	0	1	0	0	0	0	0	3,67
CRULENI													
CIMIȘENI													
DONDUȘENI	Liceul Teoretic "A.Pușkin"	Rusă	0	4	2	1	0	0	0	0	0	0	2,57
DONDUȘENI													
DONDUȘENI	Liceul Teoretic "Gaudeamus"	Rusă	0	0	0	0	1	0	0	0	0	0	5,00
DONDUȘENI													
DONDUȘENI													
DROCHIA	Instituția Publică Liceul rus nr.3	Rusă	0	0	1	0	0	0	0	0	0	0	3,00
DROCHIA													
DUBĂSARI	Liceul Teoretic "Mihai Eminescu"	Rusă	0	3	2	0	0	0	0	0	0	0	2,40
DUBĂSARI													
EDINET													
BRĂTUȘENI	Instituția Publică Liceul Teoretic Brătușeni	Rusă	0	1	0	1	1	0	0	0	0	0	3,67

EDINET	Instituție Publică Liceul Teoretic "V.Suhomlinski"	Rusă	0	0	0	1	5	0	0	0	0	0	4,83
EDINET	INSTITUȚIA PUBLICĂ LICEUL TEORETIC "A.PUȘKIN"	Rusă	0	0	0	0	1	0	0	0	0	0	5,00
FĂLEȘTI	Liceul Teoretic "A. Cehov"	Rusă	0	1	0	0	0	0	0	0	0	0	2,00
FLOREȘTI	LICEUL TEORETIC DANU	Rusă	0	1	0	0	0	0	0	0	0	0	2,00
GLODENI	LICEUL TEORETIC "LEV TOLSTOI"	Rusă	0	4	3	1	1	0	0	0	0	0	2,89
GLODENI	LICEUL TEORETIC STURZOVCA	Rusă	0	2	1	0	4	0	0	0	0	0	3,86
STURZOVCA	Liceul Teoretic "Dimitrie Cantemir"	Rusă	0	1	1	1	0	0	0	0	0	0	3,00
HINCEȘTI	LICEUL TEORETIC "GHEORGHE BIRUTORUL"	Rusă	0	3	0	0	0	1	0	1	0	0	4,00
CRASNOARMEISCOE	LICEUL TEORETIC "MIHAI EMINESCU"	Rusă	0	0	0	0	2	0	0	0	0	0	5,00
OCNIȚA	Liceul Teoretic "A. Pușkin"	Rusă	0	1	0	0	1	0	0	0	0	0	3,50
OCNIȚA	LICEUL TEORETIC "CONSTANTIN POPOVICI"	Rusă	0	0	2	1	1	0	0	0	0	0	3,75
OTACI	Colegiul Agroindustrial	Rusă	0	0	1	0	1	0	0	0	0	0	4,00
REZINA	LICEUL TEORETIC "DIMITRIE CANTEMIR"	Rusă	0	0	0	0	1	0	0	0	0	0	5,00
REZINA	LICEUL TEORETIC "D.CANTEMIR"	Rusă	0	0	1	0	0	0	0	0	0	0	3,00
RÎȘCANI	Colegiul Pedagogic "Mihai Eminescu"	Rusă	0	0	0	0	1	0	0	0	0	0	5,00
RÎȘCANI	LICEUL TEORETIC CIUMAI	Rusă	0	0	0	0	1	0	0	0	0	0	5,00
RÎȘCANI	LICEUL TEORETIC "IVAN VAZOV"	Rusă	1	4	6	4	2	0	0	0	0	0	3,12
RÎȘCANI	LICEUL TEORETIC TVARDIȚA	Rusă	0	2	0	0	1	0	0	0	0	0	3,00
SÎNGEREI	LICEUL TEORETIC "HRISTO BOTEV" s. Valea Perjei	Rusă	0	0	0	1	0	0	0	0	0	0	4,00
SÎNGEREI	LICEUL TEORETIC "A. PUȘKIN"	Rusă	0	0	1	0	0	0	0	0	0	0	3,00
SOROCA	Colegiul Pedagogic "Mihai Eminescu"	Rusă	0	0	0	0	1	0	0	0	0	0	5,00
SOROCA	LICEUL TEORETIC CIUMAI	Rusă	0	0	0	0	1	0	0	0	0	0	5,00
TARACLIA	LICEUL TEORETIC "IVAN VAZOV"	Rusă	1	4	6	4	2	0	0	0	0	0	3,12
CIUMAI	LICEUL TEORETIC TVARDIȚA	Rusă	0	2	0	0	1	0	0	0	0	0	3,00
TARACLIA	LICEUL TEORETIC "HRISTO BOTEV" s. Valea Perjei	Rusă	0	0	0	1	0	0	0	0	0	0	4,00
TARACLIA	LICEUL TEORETIC "A. PUȘKIN"	Rusă	0	0	1	0	0	0	0	0	0	0	3,00
UNGHENI	LICEUL TEORETIC BAURCI	Rusă	0	1	0	0	2	0	0	0	0	0	4,00
UNGHENI	LICEUL TEORETIC M. CHIOSEA	Rusă	0	0	0	0	0	1	0	0	0	0	6,00
UTA GĂGĂUZIA	LICEUL TEORETIC BEȘGHIOZ	Rusă	0	0	1	0	0	0	0	0	0	0	3,00
BAURCI	LICEUL TEORETIC CAZACLIA	Rusă	0	1	0	0	0	0	0	0	0	0	2,00
BESALMA	FILIALA CEADIR-LUNGA A LICEUL TEORETIC "ORIZONT"	Engleză	0	1	1	0	0	0	0	0	0	0	2,50
UTA GĂGĂUZIA	LICEUL TEORETIC "V.MOȘCOV"	Rusă	0	1	1	0	0	0	0	0	0	0	2,50
BESGHIOZ	Liceul Teoretic Nr. 2	Rusă	0	2	0	0	0	0	0	0	0	0	2,00
UTA GĂGĂUZIA	LICEUL TEORETIC RAIONAL "M.GUBOGLU"	Rusă	0	5	2	1	1	0	0	0	0	0	2,78
CEADIR-LUNGA	Liceul Teoretic "M.I. TUZLOV"	Rusă	0	2	1	0	1	0	0	0	0	0	3,00
UTA GĂGĂUZIA	LICEUL TEORETIC CIȘMICHIOI	Rusă	0	0	1	0	1	0	0	0	0	0	4,00
CEADIR-LUNGA	Colegiul Pedagogic "Mihail Ceachir"	Găgăuză	0	1	1	0	0	0	0	0	0	0	2,50
UTA GĂGĂUZIA	LICEUL REGIONAL-INTERNAT SPORTIV	Rusă	0	2	3	2	2	0	0	0	0	0	3,44
COMRAT	LICEUL TEORETIC "D.MAVRODI"	Rusă	0	3	1	2	1	0	0	0	0	0	3,14
UTA GĂGĂUZIA	LICEUL TEORETIC "N.TRETIACOV"	Rusă	0	2	3	0	2	0	0	0	0	0	3,29
COMRAT	LICEUL TEORETIC MUNICIPAL "D.CARACIOBAN"	Rusă	0	1	0	0	1	0	1	0	0	0	4,67
UTA GĂGĂUZIA	LICEUL MOLDO-TURC "S.DEMIREL"	Engleză	1	0	1	0	1	0	0	0	0	0	3,00
COMRAT	LICEUL TEORETIC CONGAZ	Rusă	0	4	1	1	2	0	0	0	0	0	3,12
UTA GĂGĂUZIA	LICEUL TEORETIC "BORIS IANACOGLO"	Rusă	0	3	2	0	0	0	0	0	0	0	2,40
CONGAZ	LICEUL TEORETIC "S.I.BARANOVSKI"	Rusă	0	2	2	0	2	0	0	0	0	0	3,33
UTA GĂGĂUZIA	Liceul Teoretic "S.P.Economov"	Rusă	0	1	0	0	0	0	0	0	0	0	2,00
COPCEAC	Liceul Teoretic "S.P.Economov"	Rusă	0	1	0	0	0	0	0	0	0	0	2,00
ETAULIA	Colegiul Tehnic Agricol	Rusă	0	1	0	1	0	0	0	0	0	0	3,00
UTA GĂGĂUZIA	LICEUL TEORETIC TOMAI	Rusă	0	2	0	2	0	1	0	0	0	0	3,60
SVETLIȚI	LICEUL TEORETIC "A. DOLJNENKO"	Rusă	0	2	2	1	2	0	0	0	0	0	3,43
UTA GĂGĂUZIA	Total Limba și literatura română aolingvii (U.R.A.S.T)	Rusă	2	104	82	49	96	14	9	4	0	0	3,64
VULCĂNEȘTI	Total	Engleză	1	1	2	0	1	0	0	0	0	0	2,80
		Ucraineană	0	0	0	0	1	0	0	0	0	0	5,00
		Găgăuză	0	1	1	0	0	0	0	0	0	0	2,50

Limba și literatura rusă (R.A.S.T)

Raion	Instituția de învățământ	Limba de instruire	Nota 1	Nota 2	Nota 3	Nota 4	Nota 5	Nota 6	Nota 7	Nota 8	Nota 9	Nota 10	Media
BĂLȚI	Colegiul de Muzică și Pedagogie	Rusă	0	0	0	0	1	0	0	0	0	0	5,00
BĂLȚI	Colegiul Tehnic Feroviar	Rusă	0	0	0	0	1	0	0	0	0	0	5,00
BĂLȚI	LICEUL TEORETIC "A.PUȘKIN"	Rusă	0	0	0	1	1	0	0	0	0	0	4,50
BĂLȚI	LICEUL TEORETIC "D.CANTEMIR"	Rusă	0	0	0	0	0	1	0	0	0	0	6,00
BĂLȚI	LICEUL TEORETIC "N.GOGOL"	Rusă	0	0	0	0	1	0	0	0	0	0	5,00
BĂLȚI	LICEUL TEORETIC "V.MAIAKOVSKI"	Rusă	0	0	0	0	2	0	0	0	0	0	5,00
BRICENI	Liceul Teoretic Beleaviniți	Rusă	0	0	0	0	1	0	0	0	0	0	5,00
BELEAVINIȚI	LICEUL TEORETIC "BOGDAN PETRICEIU HAȘDEU"	Rusă	0	0	0	0	2	0	0	0	0	0	5,00
CHIȘINĂU	LICEUL TEORETIC "DIMITRIE CANTEMIR"	Rusă	0	0	0	0	0	2	0	0	0	0	6,00
BOTANICA CHIȘINĂU													
CHIȘINĂU													
BOTANICA CHIȘINĂU													

CHIȘINĂU	Liceul Teoretic cu profil sportiv nr.3	Rusă	0	0	0	1	6	0	0	0	0	0	0	4,86
BOTANICA CHIȘINĂU														
CHIȘINĂU	Instituția Privată de Învățământ Liceul Teoretic "ORIZONT"	Engleză	0	0	0	0	1	0	0	0	0	0	0	5,00
BUIUCANI CHIȘINĂU														
CHIȘINĂU	Liceul Teoretic "Antioh Cantemir"	Rusă	0	0	0	0	1	0	0	0	0	0	0	5,00
BUIUCANI CHIȘINĂU														
CHIȘINĂU	Liceul Teoretic Academician "C.Sibirski"	Rusă	0	0	0	0	2	0	0	0	0	0	0	5,00
CENTRU CHIȘINĂU														
CHIȘINĂU	Academia de Studii Economice din Moldova	Rusă	0	0	0	0	1	0	0	0	0	0	0	5,00
CHIȘINĂU														
CHIȘINĂU	Colegiul de Informatică	Rusă	0	1	0	0	0	0	0	0	0	0	0	2,00
CHIȘINĂU														
CHIȘINĂU	Colegiul de Transporturi	Rusă	0	0	0	0	1	0	0	0	0	0	0	5,00
CHIȘINĂU														
CHIȘINĂU	Colegiul Tehnologic	Rusă	0	0	1	0	0	1	0	0	0	0	0	4,50
CHIȘINĂU														
CHIȘINĂU	Universitatea de Stat de Educație Fizică și Sport	Rusă	0	0	0	0	1	0	0	0	0	0	0	5,00
CHIȘINĂU														
CHIȘINĂU	Universitatea Tehnică a Moldovei	Rusă	0	0	0	0	1	0	0	0	0	0	0	5,00
CHIȘINĂU														
CHIȘINĂU	Liceul Teoretic "Natalia Gheorghiu"	Rusă	0	0	0	0	1	0	0	0	0	0	0	5,00
RIȘCANI CHIȘINĂU														
OCNIȚA	LICEUL TEORETIC "GHEORGHE BIRUTORUL"	Rusă	1	0	0	0	0	0	0	0	0	0	0	1,00
OCNIȚA														
RIȘCANI	Colegiul Agroindustrial	Rusă	0	0	0	1	0	0	0	0	0	0	0	4,00
RIȘCANI														
TARACLIA	LICEUL TEORETIC "IVAN VAZOV"	Rusă	0	0	0	0	2	0	0	0	0	0	0	5,00
TARACLIA														
UTA GĂGĂUZIA	LICEUL TEORETIC BAURCI	Rusă	0	0	0	0	1	0	0	0	0	0	0	5,00
BAURCI														
UTA GĂGĂUZIA	Liceul Teoretic Nr. 2	Rusă	0	0	0	0	2	0	0	0	0	0	0	5,00
CEADĂR-LUNGA														
UTA GĂGĂUZIA	LICEUL TEORETIC CIOC-MAIDAN	Rusă	0	0	0	1	0	0	0	0	0	0	0	4,00
CIOC-MAIDAN														
UTA GĂGĂUZIA	LICEUL TEORETIC CIȘMICHIOI	Rusă	0	0	0	0	2	0	0	0	0	0	0	5,00
CIȘMICHIOI														
UTA GĂGĂUZIA	LICEUL REGIONAL-INTERNAT SPORTIV	Rusă	0	0	0	1	0	0	0	0	0	0	0	4,00
COMRAT														
UTA GĂGĂUZIA	LICEUL TEORETIC "D.MAVRODI"	Rusă	0	0	0	0	1	0	0	0	0	0	0	5,00
COMRAT														
UTA GĂGĂUZIA	LICEUL TEORETIC CONGAZ	Rusă	0	0	0	0	3	0	0	0	0	0	0	5,00
CONGAZ														
UTA GĂGĂUZIA	LICEUL TEORETIC "BORIS IANACOGLO"	Rusă	0	0	0	0	2	0	0	0	0	0	0	5,00
COPCEAC														
UTA GĂGĂUZIA	LICEUL TEORETIC "S.I.BARANOVSKI"	Rusă	0	0	0	0	1	0	0	0	0	0	0	5,00
COPCEAC														
UTA GĂGĂUZIA	LICEUL TEORETIC "A. DOLNENKO"	Rusă	0	0	0	0	0	1	0	0	0	0	0	6,00
VULCĂNEȘTI														
Total Limba și literatura rusă (R.A.S.T)			Engleză	0	0	0	0	1	0	0	0	0	0	5,00
			Rusă	1	1	1	5	37	5	0	0	0	0	4,82

Limba și literatura rusă (U)

Raion	Instituția de învățământ	Limba de instruire	Nota 1	Nota 2	Nota 3	Nota 4	Nota 5	Nota 6	Nota 7	Nota 8	Nota 9	Nota 10	Media
BĂLȚI	Instituția de Învățământ Privat LICEUL "ELITEX"	Rusă	0	0	1	0	0	0	0	0	0	0	3,00
BĂLȚI													
BĂLȚI	LICEUL TEORETIC "A.PUȘKIN"	Rusă	0	1	0	0	0	0	0	0	0	0	2,00
BĂLȚI													
BĂLȚI	LICEUL TEORETIC "N.GOGOL"	Rusă	0	0	0	0	0	2	0	0	0	0	6,00
BĂLȚI													
BĂLȚI	LICEUL TEORETIC "V.MAIAKOVSKI"	Rusă	0	0	2	0	1	0	0	0	0	0	3,67
BĂLȚI													
BRICENI	Liceul Teoretic "T.Șevcenco" Briceni	Rusă	0	0	0	0	4	0	0	0	0	0	5,00
BRICENI													
BRICENI	Liceul Teoretic Tețcani	Rusă	0	0	0	1	0	0	0	0	0	0	4,00
TETCANI													
CĂLĂRAȘI	Liceul Teoretic Hîrjauca	Rusă	0	0	0	1	1	0	0	0	0	0	4,50
HÎRJAUCA													
CHIȘINĂU	LICEUL TEORETIC "BOGDAN PETRICEICU HAȘDEU"	Rusă	0	0	0	0	1	0	0	0	0	0	5,00
BOTANICA CHIȘINĂU													
CHIȘINĂU	Liceul Teoretic "Mihai Greuc"	Rusă	0	0	0	0	5	1	0	0	0	0	5,17
BOTANICA CHIȘINĂU													
CHIȘINĂU	Liceul Teoretic "P.Movilă"	Rusă	0	0	0	0	5	1	0	0	0	0	5,17
BOTANICA CHIȘINĂU													
CHIȘINĂU	Liceul Teoretic "Ramban" ORT	Rusă	0	0	0	1	0	0	1	0	0	0	5,50
BOTANICA CHIȘINĂU													
CHIȘINĂU	Liceul Teoretic cu profil sportiv nr.3	Rusă	0	0	0	0	1	0	0	0	0	0	5,00
BOTANICA CHIȘINĂU													
CHIȘINĂU	Liceul teoretic seral nr.2	Rusă	0	0	2	1	2	0	0	0	0	0	4,00
BOTANICA CHIȘINĂU													
CHIȘINĂU	Liceul Teoretic "Anton Cehov"	Rusă	0	0	0	0	1	0	0	0	0	0	5,00
BUIUCANI CHIȘINĂU													
CHIȘINĂU	Liceul Teoretic "I.S.Neciu-Levițchi"	Rusă	0	0	0	0	1	0	0	0	0	0	5,00
BUIUCANI CHIȘINĂU													
CHIȘINĂU	Liceul Teoretic "N.V.Gogol"	Rusă	0	0	0	1	0	0	0	0	0	0	4,00
BUIUCANI CHIȘINĂU													
CHIȘINĂU	Liceul Teoretic "Vasile Lupu"	Rusă	0	0	0	0	3	0	0	0	0	0	5,00
CENTRU CHIȘINĂU													
CHIȘINĂU	Liceul teoretic seral nr.1	Rusă	0	0	0	1	2	1	0	0	0	0	5,00
CENTRU CHIȘINĂU													
CHIȘINĂU	CENTRU EXTERNAT 3	Rusă	0	0	0	1	2	0	0	0	0	0	4,67
CHIȘINĂU													
CHIȘINĂU	Universitatea de Stat din Moldova	Rusă	0	0	0	0	1	0	0	0	0	0	5,00
CHIȘINĂU													
CHIȘINĂU	Liceul Teoretic "Olimp"	Rusă	0	0	0	0	1	0	0	0	0	0	5,00
CIOCANA CHIȘINĂU													
CHIȘINĂU	Liceul Teoretic "Academia Copiilor"	Rusă	0	0	0	0	1	0	0	0	0	0	5,00
RIȘCANI CHIȘINĂU													
CHIȘINĂU	Liceul Teoretic "Matei Basarab"	Rusă	0	0	0	0	4	0	0	0	0	0	5,00
RIȘCANI CHIȘINĂU													
CHIȘINĂU	Liceul Teoretic "Mihail Lomonosov"	Rusă	0	0	0	0	1	0	0	0	0	0	5,00
RIȘCANI CHIȘINĂU													
CHIȘINĂU	Liceul Teoretic "Natalia Gheorghiu"	Rusă	0	0	0	0	1	0	0	0	0	0	5,00
RIȘCANI CHIȘINĂU													
DUBĂSARI	Liceul Teoretic "Mihai Eminescu"	Rusă	0	0	0	0	1	0	0	0	0	0	5,00
DUBĂSARI													
EDINEȚ	Instituție Publică Liceul Teoretic "V.Suhomlinski"	Rusă	0	0	0	0	1	0	0	0	0	0	5,00
EDINEȚ													
FLOREȘTI	Liceul Teoretic "M. Eminescu"	Rusă	0	0	0	0	1	0	0	0	0	0	5,00
GHIHINȘTI													
GLODĂNI	LICEUL TEORETIC DANU	Rusă	0	0	0	0	1	0	0	0	0	0	5,00
DANU													

GLODENI	LICEUL TEORETIC "LEV TOLSTOI"	Rusă	0	0	1	2	0	0	0	0	0	0	3,67
GLODENI													
GLODENI	LICEUL TEORETIC STURZOVCA	Rusă	0	0	1	1	0	0	0	0	0	0	3,50
STURZOVCA													
HÎNCEȘTI	Liceul Teoretic "Dimitrie Cantemir"	Rusă	0	0	0	0	1	0	0	0	0	0	5,00
CRASNOARMEISCOE													
LEOVA	Liceul Teoretic "Lev Tolstoi"	Rusă	0	0	0	0	1	0	0	0	0	0	5,00
LEOVA													
RÎȘCANI	LICEUL TEORETIC "CONSTANTIN POPOVICI"	Rusă	0	0	1	0	0	0	0	0	0	0	3,00
NIHORENI													
RÎȘCANI	LICEUL TEORETIC "DIMITRIE CANTEMIR"	Rusă	0	0	0	1	1	0	0	0	0	0	4,50
RÎȘCANI													
SÎNGEREI	LICEUL TEORETIC "LUCEAFĂRUL"	Rusă	0	0	0	0	1	0	0	0	0	0	5,00
SÎNGEREI													
BIRUINȚA	LICEUL TEORETIC "D.CANTEMIR"	Rusă	0	0	0	0	2	0	0	0	0	0	5,00
SÎNGEREI													
SÎNGEREI													
SOROCA	Colegiul Pedagogic "Mihai Eminescu"	Rusă	0	0	0	1	0	0	0	0	0	0	4,00
SOROCA													
STRĂȘENI	INSTITUȚIA PUBLICĂ LICEUL TEORETIC "NICOLAI NEKRASOV"	Rusă	0	0	0	0	1	0	0	0	0	0	5,00
STRĂȘENI													
TARACLIA	LICEUL TEORETIC "IVAN VAZOV"	Rusă	0	0	0	0	1	0	0	0	0	0	5,00
TARACLIA													
TARACLIA	LICEUL TEORETIC "HRISTO BOTEV" s. Valea Perjei	Rusă	0	0	0	1	1	1	0	0	0	0	5,00
VALEA PERJEI													
UTA GĂGĂUZIA	LICEUL TEORETIC RAIONAL "M.GUBOGLU"	Rusă	0	0	0	0	1	0	0	0	0	0	5,00
CEADĂR-LUNGA													
UTA GĂGĂUZIA	LICEUL TEORETIC "D.MAVRODI"	Rusă	0	0	0	0	1	0	1	0	0	0	6,00
COMRAT													
UTA GĂGĂUZIA	LICEUL TEORETIC "N.TRETIACOV"	Rusă	0	0	1	0	1	0	0	0	0	0	4,00
COMRAT													
UTA GĂGĂUZIA	LICEUL TEORETIC MUNICIPAL "D.CARACIOBAN"	Rusă	0	0	0	0	1	0	0	0	0	0	5,00
COMRAT													
Total Limba și literatura rusă (U)		Rusă	0	1	9	13	55	6	2	0	0	0	4,72

Limba și literatura ucraineană (U)

Raion	Instituția de învățământ	Limba de instruire	Nota 1	Nota 2	Nota 3	Nota 4	Nota 5	Nota 6	Nota 7	Nota 8	Nota 9	Nota 10	Media
CHIȘINĂU	Liceul Teoretic "P.Movilă"	Rusă	0	0	0	0	0	1	0	0	0	0	6,00
BOTANICA CHIȘINĂU													
Total Limba și literatura ucraineană (U)		Rusă	0	0	0	0	0	1	0	0	0	0	6,00

Matematica (R)

Raion	Instituția de învățământ	Limba de instruire	Nota 1	Nota 2	Nota 3	Nota 4	Nota 5	Nota 6	Nota 7	Nota 8	Nota 9	Nota 10	Media
ANENII NOI	Instituție Publică Liceul Teoretic "Andrei Straistă"	Română	1	4	4	2	4	0	0	0	0	0	3,27
ANENII NOI													
ANENII NOI	Instituție Publică Liceul Teoretic "Mihai Eminescu"	Română	0	2	1	2	1	0	0	0	0	0	3,33
ANENII NOI													
ANENII NOI	Instituție Publică Liceul Teoretic Rus "A.Pușkin"	Rusă	0	0	2	1	1	0	0	0	0	0	3,75
ANENII NOI													
ANENII NOI	Instituție Publică Liceul Teoretic "Anton Guzun"	Română	0	4	1	2	1	0	0	0	0	0	3,00
BULBOACA													
ANENII NOI	Instituție Publică Liceul Teoretic Gura Bicului	Română	2	4	0	0	1	0	0	0	0	0	2,14
GURA BICULUI													
ANENII NOI	Instituție Publică Liceul Teoretic "Ion Creangă"	Română	0	1	1	1	2	1	0	0	0	0	4,17
HÎRBOVĂȚ													
ANENII NOI	Instituție Publică Liceul Teoretic "EMIL NICULA"	Română	0	3	3	2	5	0	0	0	0	0	3,69
MERENI													
ANENII NOI	Instituție Publică Liceul Teoretic "Olimp"	Română	2	3	0	3	1	0	0	0	0	0	2,78
PUHĂCENI													
ANENII NOI	Instituție Publică Liceul Teoretic Varnița	Română	0	0	4	2	2	0	1	0	0	0	4,11
VARNIȚA													
BĂȘARABEASCA	LICEUL TEORETIC "CONSTANTIN STERE"	Română	0	5	1	0	0	0	0	0	0	0	2,17
ABACLIA													
BĂȘARABEASCA	LICEUL TEORETIC "ALEXANDR PUȘKIN"	Rusă	0	2	1	1	2	0	0	0	0	0	3,50
BĂȘARABEASCA													
BĂȘARABEASCA	LICEUL TEORETIC "MATEI BASARAB"	Română	0	2	0	2	0	1	0	0	0	0	3,60
BĂȘARABEASCA													
BĂȘARABEASCA	LICEUL TEORETIC "N.V.GOGOL"	Rusă	0	1	3	0	0	1	0	0	0	0	3,40
BĂȘARABEASCA													
BĂȘARABEASCA	LICEUL TEORETIC "ȘTEFAN CEL MARE"	Română	0	1	0	0	0	0	0	0	0	0	2,00
CĂRABETOVCA													
BĂȘARABEASCA	LICEUL TEORETIC "MIHAI EMINESCU"	Română	0	1	0	0	0	0	0	0	0	0	2,00
SADACLIA													
BĂLȚI	Colegiul de Industrie Ușoară	Română	2	10	3	1	4	0	0	0	0	0	2,75
BĂLȚI													
BĂLȚI	Colegiul de Industrie Ușoară	Rusă	0	0	1	2	1	0	0	0	0	0	4,00
BĂLȚI													
BĂLȚI	Colegiul de Medicină	Română	0	4	6	8	6	0	0	0	0	0	3,67
BĂLȚI													
BĂLȚI	Colegiul de Medicină	Rusă	0	2	2	2	2	0	0	0	0	0	3,50
BĂLȚI													
BĂLȚI	Colegiul Internațional de Administrare și Business	Română	0	0	2	1	0	0	0	0	0	0	3,33
BĂLȚI													
BĂLȚI	Colegiul Politehnic	Rusă	0	3	5	5	6	1	0	0	0	0	3,85
BĂLȚI													
BĂLȚI	Colegiul Politehnic	Română	3	3	6	3	7	0	0	0	0	0	3,36
BĂLȚI													
BĂLȚI	Colegiul Tehnic Feroviar	Română	1	2	2	1	4	0	0	0	0	0	3,50
BĂLȚI													
BĂLȚI	Colegiul Tehnic Feroviar	Rusă	0	1	0	0	0	0	0	0	0	0	2,00
BĂLȚI													
BĂLȚI	Instituția de Învățământ Privat LICEUL "ELITEX"	Română	0	1	0	0	1	0	0	0	0	0	3,50
BĂLȚI													
BĂLȚI	LICEUL TEORETIC "A.I.CUZA"	Română	0	0	0	1	0	0	0	0	0	0	4,00
BĂLȚI													
BĂLȚI	LICEUL TEORETIC "A.PUȘKIN"	Rusă	0	2	2	0	3	0	0	0	0	0	3,57
BĂLȚI													
BĂLȚI	LICEUL TEORETIC "B.P.HAȘDEU"	Română	0	2	5	3	4	0	0	0	0	0	3,64
BĂLȚI													
BĂLȚI	LICEUL TEORETIC "D.CANTEMIR"	Rusă	0	0	2	1	2	2	0	0	0	0	4,57
BĂLȚI													
BĂLȚI	LICEUL TEORETIC "G.COȘBUC"	Română	1	3	0	2	0	0	0	0	0	0	2,50
BĂLȚI													
BĂLȚI	LICEUL TEORETIC "L.BLAGA"	Română	0	1	2	0	4	0	0	0	0	0	4,00
BĂLȚI													
BĂLȚI	LICEUL TEORETIC "M.EMINESCU"	Română	0	0	1	0	4	0	0	0	0	0	4,60
BĂLȚI													
BĂLȚI	LICEUL TEORETIC "M.GORKI"	Rusă	0	2	5	1	2	2	0	0	0	0	3,75
BĂLȚI													
BĂLȚI	LICEUL TEORETIC "N.GOGOL"	Rusă	0	0	2	2	6	2	1	0	0	0	4,85
BĂLȚI													

BĂLȚI	LICEUL TEORETIC "ȘTEFAN CEL MARE"	Rusă	0	2	0	1	2	1	0	0	0	0	4,00
BĂLȚI	LICEUL TEORETIC "V.ALECSANDRI"	Română	1	3	3	1	7	0	0	0	0	0	3,67
BĂLȚI	LICEUL TEORETIC "V.MAIAKOVSKI"	Rusă	0	1	8	3	3	2	0	0	0	0	3,82
BĂLȚI	LICEUL TEORETIC "M.LOMONOSOV"	Rusă	0	1	2	2	1	0	0	0	0	0	3,50
BĂLȚI	Liceul Teoretic Republican "Ion Creangă"	Română	0	1	7	4	5	0	0	0	0	0	3,76
BENDER	Liceul Teoretic "Alexandru cel Bun"	Română	0	0	0	0	3	0	0	0	0	0	5,00
BRICENI	Liceul Teoretic Beleaviniți	Rusă	1	2	1	4	2	0	0	0	0	0	3,40
BELEAVINIȚI	Liceul Teoretic Beleaviniți	Română	0	0	1	1	1	0	0	0	0	0	4,00
BRICENI	Liceul Teoretic "Grigore Vieru"	Română	0	1	7	5	3	0	0	0	0	0	3,62
BRICENI	Liceul Teoretic nr.1 Briceni	Rusă	0	2	3	4	1	0	0	0	0	0	3,40
BRICENI	Liceul Teoretic Corjeuți	Română	0	2	1	0	0	0	0	0	0	0	2,33
CORJEUȚI	Liceul Teoretic Cotujeni	Română	3	2	4	0	1	0	0	0	0	0	2,40
COTUJENI	Liceul Teoretic Grimăncăuți	Română	0	6	2	0	2	0	0	0	0	0	2,80
GRIMĂNCĂUȚI	Liceul Teoretic Larga	Română	2	3	2	2	3	0	0	0	0	0	3,08
LARGA	Liceul Teoretic Lipcani	Română	0	1	4	2	3	1	0	0	0	0	3,91
BRICENI	Liceul Teoretic Tabani	Română	0	3	4	1	2	0	0	0	0	0	3,20
TABANI	Liceul Teoretic Tețcani	Rusă	0	2	0	0	0	0	0	0	0	0	2,00
TEȚCANI	Liceul Teoretic Trebișăuți	Română	0	9	7	3	1	0	0	0	0	0	2,80
BRICENI	Liceul Teoretic "G.Coșbuc"	Română	0	2	1	0	2	0	0	0	0	0	3,40
BRÎNZĂ	Colegiul de Medicină	Rusă	1	1	2	3	1	0	0	0	0	0	3,25
CAHUL	Colegiul de Medicină	Română	1	6	6	2	3	0	0	0	0	0	3,00
CAHUL	Colegiul Industrial – Pedagogic	Rusă	0	3	6	4	1	1	0	0	0	0	3,40
CAHUL	Colegiul Industrial – Pedagogic	Română	1	10	8	3	7	1	0	0	0	0	3,27
CAHUL	Liceul Teoretic "D. Cantemir"	Rusă	0	5	2	3	3	0	0	0	0	0	3,31
CAHUL	Liceul Teoretic "I.Creangă"	Română	0	2	1	1	2	0	0	0	0	0	3,50
CAHUL	Liceul Teoretic "Ioan Vodă"	Română	1	6	3	2	1	0	0	0	0	0	2,69
CAHUL	Liceul Teoretic "M.Eminescu"	Română	1	4	3	1	3	0	0	0	0	0	3,08
CAHUL	Liceul Teoretic "P.Rumeanțev"	Rusă	0	0	3	1	1	0	0	0	0	0	3,60
CAHUL	Liceul Teoretic "Igor Crețu"	Română	1	0	0	0	0	0	0	0	0	0	1,00
GĂVĂNOASA	Liceul Teoretic "M.Sadoveanu"	Română	0	0	1	1	0	0	0	0	0	0	3,50
GIURGIULEȘTI	Liceul Teoretic "V. Corolenco"	Rusă	0	1	2	3	2	0	0	0	0	0	3,75
CAHUL	Liceul Teoretic "Mihai Eminescu"	Română	0	4	0	0	2	0	0	0	0	0	3,00
SLOBOZIA MARE	Liceul Teoretic "Ion Creangă"	Română	1	0	0	0	0	0	0	0	0	0	1,00
ZIRNEȘTI	Instituția publică Liceul Teoretic "D.Cantemir"	Română	0	1	1	2	2	0	0	0	0	0	3,83
CANTEMIR	Instituția publică Liceul Teoretic "Nicolae Mihai"	Română	0	1	4	3	0	0	0	0	0	0	3,25
CIOBALACCIA	Instituția publică Liceul teoretic "Valeriu Hanganu"	Română	2	3	5	1	1	0	0	0	0	0	2,67
COCULIA	Instituția publică Liceul Teoretic "Vasile Pârvan"	Română	2	1	3	1	1	0	0	0	0	0	2,75
CANTEMIR	Liceul Teoretic "Ștefan cel Mare"	Română	0	1	2	0	0	0	0	0	0	0	2,67
GOTEȘTI	Liceul Teoretic "Mihail Sadoveanu"	Română	0	0	3	1	2	0	0	0	0	0	3,83
CĂLĂRAȘI	Liceul Teoretic "Vasile Alecsandri"	Română	2	3	0	2	1	0	0	0	0	0	2,62
CĂLĂRAȘI	Liceul Teoretic Pitușca	Română	1	6	3	1	1	0	0	0	0	0	2,58
PITUȘCA	Liceul Teoretic "Mihai Eminescu"	Română	0	1	2	2	0	0	0	0	0	0	3,20
CĂLĂRAȘI	Liceul Teoretic "Grigore Vieru"	Română	1	5	2	2	2	0	0	0	0	0	2,92
VALCINEȚ	LICEUL TEORETIC "A.MATEEVICI"	Română	0	0	0	1	2	0	0	0	0	0	4,67
CĂUȘENI	LICEUL TEORETIC "A.MATEEVICI"	Română	0	0	2	2	0	0	0	0	0	0	3,50
CĂINARI	LICEUL TEORETIC "A.PUȘKIN"	Rusă	0	1	0	1	1	1	0	0	0	0	4,25
CĂUȘENI	LICEUL TEORETIC "D.CANTEMIR"	Română	1	3	0	2	1	0	0	0	0	0	2,86
CĂUȘENI	LICEUL TEORETIC "M.EMINESCU"	Română	0	0	0	1	1	0	0	0	0	0	4,50
CĂUȘENI	LICEUL TEORETIC "M.VITEAZUL"	Română	1	3	2	1	0	0	0	0	0	0	2,43
CHIRCĂIEȘTI	LICEUL TEORETIC "V.ALECSANDRI"	Română	0	0	1	0	0	0	0	0	0	0	3,00
CĂUȘENI	LICEUL TEORETIC "M.SADOVEANU"	Română	0	2	2	3	4	0	0	0	0	0	3,82
COPÂNCA	LICEUL TEORETIC "M.MANOLE"	Română	0	0	1	1	1	0	0	0	0	0	4,00
FĂRĂDENI	LICEUL TEORETIC "ȘTEFAN CEL MARE ȘI SFÎNT"	Română	1	1	3	0	0	0	0	0	0	0	2,40
CĂUȘENI	LICEUL TEORETIC "P.PERHAN"	Română	0	1	2	0	0	0	0	0	0	0	2,67
TĂNĂTARI	LICEUL TEORETIC "A.MATEEVICI"	Română	1	3	3	1	3	1	0	0	0	0	3,42
ZAIM	Instituția Publică Liceul Teoretic "Grigore Vieru"	Română	0	4	4	2	1	0	0	0	0	0	3,00
CHIȘINĂU													
BĂCIOI													

CHIȘINĂU	Instituția Publică Liceul Teoretic "Liviu Rebreanu"	Română	0	0	2	1	1	0	0	0	0	0	3,75
BOTANICA CHIȘINĂU													
CHIȘINĂU	Instituția Publică Liceul Teoretic "Traian"	Română	2	3	8	3	4	1	0	0	0	0	3,33
BOTANICA CHIȘINĂU													
CHIȘINĂU	Instituția Publică Liceul Teoretic "Tudor Vladimirescu"	Română	6	13	7	6	5	0	0	0	0	0	2,76
BOTANICA CHIȘINĂU													
CHIȘINĂU	Liceul "Nicolae Iorga"	Română	0	1	1	5	2	0	0	0	0	0	3,89
BOTANICA CHIȘINĂU													
CHIȘINĂU	LICEUL TEORETIC "BOGDAN PETRICEICU HAȘDEU"	Rusă	0	2	2	3	0	0	0	0	0	0	3,14
BOTANICA CHIȘINĂU													
CHIȘINĂU	LICEUL TEORETIC "DIMITRIE CANTEMIR"	Rusă	0	0	0	0	3	0	1	0	0	0	5,50
BOTANICA CHIȘINĂU													
CHIȘINĂU	LICEUL TEORETIC "IULIA HAȘDEU"	Română	2	2	9	5	7	0	1	0	0	0	3,65
BOTANICA CHIȘINĂU													
CHIȘINĂU	Liceul Teoretic "Mihai Eminescu"	Română	0	0	0	1	1	3	0	0	0	0	5,40
BOTANICA CHIȘINĂU													
CHIȘINĂU	Liceul Teoretic "Mircea cel Bătrîn"	Română	0	2	0	0	2	0	0	0	0	0	3,50
BOTANICA CHIȘINĂU													
CHIȘINĂU	Liceul Teoretic "P.Movilă"	Rusă	0	0	1	1	1	1	0	0	0	0	4,50
BOTANICA CHIȘINĂU													
CHIȘINĂU	Liceul Teoretic "Pro Succes"	Română	0	1	0	0	0	0	0	0	0	0	2,00
BOTANICA CHIȘINĂU													
CHIȘINĂU	LICEUL TEORETIC "V.ALECSANDRI"	Română	1	7	11	4	5	2	0	0	0	0	3,37
BOTANICA CHIȘINĂU													
CHIȘINĂU	Liceul Teoretic cu profil de arte "Elena Alistar"	Română	0	0	1	0	0	0	0	0	0	0	3,00
BOTANICA CHIȘINĂU													
CHIȘINĂU	Liceul teoretic seral nr.2	Română	0	4	9	5	4	3	0	0	0	0	3,72
BOTANICA CHIȘINĂU													
CHIȘINĂU	Instituția Publică Liceul Teoretic "Toader Bubuiog"	Română	5	8	2	2	1	0	0	0	0	0	2,22
BUBUIECI													
CHIȘINĂU	Instituția de Învățământ Liceul Teoretic "Elimul Nou"	Română	0	0	1	0	1	0	0	0	0	0	4,00
BUIUCANI CHIȘINĂU													
CHIȘINĂU	Instituția Privată de Învățământ Liceul Teoretic "ORIZONT"	Engleză	1	1	0	2	1	0	0	0	0	0	3,20
BUIUCANI CHIȘINĂU													
CHIȘINĂU	Instituția Publică Liceul Teoretic "Alexandr Pușkin"	Rusă	0	1	0	1	1	0	0	0	0	0	3,67
BUIUCANI CHIȘINĂU													
CHIȘINĂU	Instituția Publică Liceul Teoretic "Liviu Deleanu"	Română	1	4	2	1	2	0	0	1	0	0	3,36
BUIUCANI CHIȘINĂU													
CHIȘINĂU	Instituția Publică Liceul Teoretic "Onisifor Ghibu"	Română	0	6	4	2	4	1	0	0	0	0	3,41
BUIUCANI CHIȘINĂU													
CHIȘINĂU	Instituția Publică Liceul Teoretic "Spiru Haret"	Română	0	0	1	0	3	0	0	0	0	0	4,50
BUIUCANI CHIȘINĂU													
CHIȘINĂU	LICEUL DE CREATIVITATE ȘI INVENTICĂ "PROMETEU-PRIM"	Română	0	0	1	0	0	0	0	0	0	0	3,00
BUIUCANI CHIȘINĂU													
CHIȘINĂU	Liceul Teoretic "Antioh Cantemir"	Rusă	0	1	0	3	9	1	0	0	0	0	4,64
BUIUCANI CHIȘINĂU													
CHIȘINĂU	Liceul Teoretic "Anton Cehov"	Rusă	0	1	0	0	0	0	0	0	0	0	2,00
BUIUCANI CHIȘINĂU													
CHIȘINĂU	Liceul Teoretic "Dante Alighieri"	Română	0	1	1	3	4	2	0	0	0	0	4,45
BUIUCANI CHIȘINĂU													
CHIȘINĂU	Liceul Teoretic "I.S.Neciu-Levițchi"	Rusă	1	0	0	1	2	0	0	0	0	0	3,75
BUIUCANI CHIȘINĂU													
CHIȘINĂU	Liceul Teoretic "N.V.Gogol"	Rusă	0	0	0	1	3	1	0	0	0	0	5,00
BUIUCANI CHIȘINĂU													
CHIȘINĂU	Liceul Teoretic "Petru Rareș"	Română	0	9	16	7	14	1	0	0	0	0	3,62
BUIUCANI CHIȘINĂU													
CHIȘINĂU	Liceul Teoretic "Vasile Vasilache"	Română	1	4	2	6	2	1	0	0	0	0	3,44
BUIUCANI CHIȘINĂU													
CHIȘINĂU	Liceul Teoretic European	Rusă	0	2	0	0	1	0	0	0	0	0	3,00
BUIUCANI CHIȘINĂU													
CHIȘINĂU	Liceul Teoretic European	Română	1	0	2	0	1	0	0	0	0	0	3,00
BUIUCANI CHIȘINĂU													
CHIȘINĂU	Instituția de Învățământ Liceul "Litterarum"	Română	0	0	1	2	0	0	0	0	0	0	3,67
CENTRU CHIȘINĂU													
CHIȘINĂU	Instituția Publică Liceul Teoretic "Mihai Viteazul"	Română	2	5	6	5	2	0	0	0	0	0	3,00
CENTRU CHIȘINĂU													
CHIȘINĂU	Instituția Publică Liceul Teoretic "Minerva"	Română	1	4	5	1	2	1	0	0	0	0	3,14
CENTRU CHIȘINĂU													
CHIȘINĂU	Instituția Publică Liceul Teoretic "Universul"	Română	2	7	4	3	4	0	0	0	0	0	3,00
CENTRU CHIȘINĂU													
CHIȘINĂU	Liceul cu profil tehnologic pentru copii cu vederea slabă	Română	0	0	2	2	2	0	0	0	0	0	4,00
CENTRU CHIȘINĂU													
CHIȘINĂU	Liceul Teoretic "Gheorghe Asachi"	Română	0	1	7	6	7	2	1	0	0	0	4,21
CENTRU CHIȘINĂU													
CHIȘINĂU	Liceul Teoretic "Titu Maiorescu"	Rusă	1	1	1	2	0	1	0	0	0	0	3,33
CENTRU CHIȘINĂU													
CHIȘINĂU	Liceul Teoretic "Vasile Lupu"	Rusă	0	1	0	4	3	0	0	0	0	0	4,12
CENTRU CHIȘINĂU													
CHIȘINĂU	Liceul Teoretic Academician "C.Sibîrschi"	Rusă	3	6	7	4	5	0	0	0	0	0	3,08
CENTRU CHIȘINĂU													
CHIȘINĂU	Liceul teoretic seral nr.1	Română	1	11	8	0	1	0	0	0	0	0	2,48
CENTRU CHIȘINĂU													
CHIȘINĂU	Academia de Studii Economice din Moldova	Română	1	1	0	1	1	0	0	0	0	0	3,00
CHIȘINĂU													
CHIȘINĂU	Academia de Studii Economice din Moldova	Rusă	1	4	6	4	4	1	0	0	0	0	3,45
CHIȘINĂU													
CHIȘINĂU	CENTRU EXTERNAT 1	Română	0	8	9	2	6	0	0	0	0	0	3,24
CHIȘINĂU													
CHIȘINĂU	CENTRU EXTERNAT 3	Rusă	1	2	1	2	2	0	0	0	0	0	3,25
CHIȘINĂU													
CHIȘINĂU	Colegiul "Mondostud-Art"	Română	5	8	5	2	2	0	0	0	0	0	2,45
CHIȘINĂU													
CHIȘINĂU	Colegiul Cooperatist din Moldova	Română	0	2	5	4	4	1	0	0	0	0	3,81
CHIȘINĂU													
CHIȘINĂU	Colegiul Cooperatist din Moldova	Rusă	0	4	2	0	1	0	0	0	0	0	2,71
CHIȘINĂU													
CHIȘINĂU	Colegiul de Construcții	Rusă	0	0	1	3	4	0	0	0	0	0	4,38
CHIȘINĂU													
CHIȘINĂU	Colegiul de Construcții	Română	8	42	21	14	18	1	0	0	0	0	2,95
CHIȘINĂU													
CHIȘINĂU	Colegiul de Ecologie	Română	9	44	15	8	5	0	0	0	0	0	2,46
CHIȘINĂU													
CHIȘINĂU	Colegiul de Ecologie	Rusă	2	4	2	0	0	0	0	0	0	0	2,00
CHIȘINĂU													
CHIȘINĂU	Colegiul de Informatică	Română	4	15	39	20	37	3	1	0	0	0	3,71
CHIȘINĂU													
CHIȘINĂU	Colegiul de Informatică	Rusă	1	0	4	0	6	0	0	0	0	0	3,91
CHIȘINĂU													
CHIȘINĂU	Colegiul de Microelectronică și Tehnică de Calcul	Română	2	13	4	7	3	1	0	1	0	0	3,13
CHIȘINĂU													
CHIȘINĂU	Colegiul de Transporturi	Rusă	1	1	3	2	0	0	0	0	0	0	2,86
CHIȘINĂU													

CHIȘINĂU	Colegiul de Transporturi	Română	12	30	13	9	2	0	0	0	0	0	2,38
CHIȘINĂU	Colegiul Financiar – Bancar "A. Diordîța"	Română	2	24	27	20	33	1	0	0	0	0	3,57
CHIȘINĂU	Colegiul Financiar – Bancar "A. Diordîța"	Rusă	0	0	3	2	2	1	0	0	0	0	4,12
CHIȘINĂU	Colegiul Național de Comerț al ASEM	Rusă	1	3	2	2	3	0	0	0	0	0	3,27
CHIȘINĂU	Colegiul Național de Comerț al ASEM	Română	16	35	26	23	14	4	0	0	0	0	2,97
CHIȘINĂU	Colegiul Național de Medicină și Farmacie "Raisa Pacalo"	Rusă	1	1	6	4	4	0	0	0	0	0	3,56
CHIȘINĂU	Colegiul Național de Medicină și Farmacie "Raisa Pacalo"	Română	4	18	21	24	27	0	0	0	0	0	3,55
CHIȘINĂU	Colegiul Politehnic	Română	9	22	16	11	13	2	0	0	0	0	3,04
CHIȘINĂU	Colegiul Tehnic al UTM	Română	1	1	4	1	3	0	0	0	0	0	3,40
CHIȘINĂU	Colegiul Tehnologic	Română	4	15	10	9	1	0	0	0	0	0	2,69
CHIȘINĂU	Colegiul Tehnologic	Rusă	0	3	3	0	0	0	0	0	0	0	2,50
CHIȘINĂU	Liceul Teoretic Agricol al UASM	Română	5	21	18	11	8	1	1	0	0	0	3,05
CHIȘINĂU	Liceul Teoretic cu Profil Real "Mihai Mariniciuc"	Română	3	10	5	2	4	1	0	0	0	0	2,88
CHIȘINĂU	Universitatea Agrară de Stat din Moldova	Rusă	1	0	0	1	0	0	0	0	0	0	2,50
CHIȘINĂU	Universitatea Agrară de Stat din Moldova	Română	0	1	1	0	0	0	0	0	0	0	2,50
CHIȘINĂU	Universitatea de Stat din Moldova	Română	1	1	0	0	1	0	0	0	0	0	2,67
CHIȘINĂU	Universitatea de Stat din Moldova	Rusă	1	6	1	0	1	0	0	0	0	0	2,33
CHIȘINĂU	Universitatea de Stat din Tiraspol	Română	0	0	1	1	1	0	0	0	0	0	4,00
CHIȘINĂU	Universitatea Liberă Internațională din Moldova	Rusă	1	0	1	0	1	1	0	0	0	0	3,75
CHIȘINĂU	Universitatea Liberă Internațională din Moldova	Română	0	0	0	1	0	1	0	0	0	0	5,00
CHIȘINĂU	Universitatea Slavonă	Rusă	0	0	0	1	0	0	0	0	0	0	4,00
CHIȘINĂU	Universitatea Tehnică a Moldovei	Rusă	0	4	1	4	2	0	0	0	0	0	3,36
CHIȘINĂU	Universitatea Tehnică a Moldovei	Română	2	5	11	4	2	0	0	0	0	0	2,96
CHIȘINĂU	Instituția Publică Liceul Teoretic "Constantin Negruzzi"	Română	0	3	3	1	5	0	0	0	0	0	3,67
CHIȘINĂU	Instituția Publică Liceul Teoretic "Ginta Latină"	Română	1	6	0	1	7	1	0	0	0	0	3,62
CHIȘINĂU	Instituția Publică Liceul Teoretic "Petru Zadnipro"	Română	1	1	3	3	2	0	0	0	0	0	3,40
CHIȘINĂU	Liceul Teoretic "Dacia"	Rusă	0	0	2	2	1	0	0	0	0	0	3,80
CHIȘINĂU	Liceul Teoretic "Gaudeamus"	Română	1	1	12	3	6	2	1	0	0	0	3,85
CHIȘINĂU	Liceul Teoretic "Olimp"	Rusă	0	2	2	2	2	1	0	0	0	0	3,78
CHIȘINĂU	Liceul Teoretic cu profil de arte "Mihail Berezovschi"	Română	0	2	1	4	7	1	1	0	0	0	4,44
CHIȘINĂU	Liceul Teoretic "Nicolae Bălcescu"	Română	0	3	1	0	3	0	0	0	0	0	3,43
CHIȘINĂU	Instituția Privată de Învățământ Liceul Teoretic "ORIZONT"	Engleză	0	3	2	2	1	1	0	0	0	0	3,44
CHIȘINĂU	Instituția Publică Liceul Teoretic "Hyperion"	Română	2	3	3	4	4	0	0	0	0	0	3,31
CHIȘINĂU	Liceul Teoretic "Durluști"	Română	1	1	0	0	0	0	0	0	0	0	1,50
CHIȘINĂU	Instituția Publică Liceul Teoretic "Alexandru Ioan Cuza"	Română	0	4	5	0	4	0	0	0	1	0	3,71
CHIȘINĂU	Instituția Publică Liceul Teoretic "Ștefan cel Mare"	Română	0	0	2	1	1	0	0	0	0	0	3,75
CHIȘINĂU	Liceul "N.Milescu Spătarul"	Rusă	1	3	0	1	2	0	0	0	0	0	3,00
CHIȘINĂU	Liceul "Svetoci"	Rusă	1	1	6	0	3	0	0	0	0	0	3,27
CHIȘINĂU	Liceul de Limbi Moderne și Tehnologii Informaționale "SOCRATE"	Română	0	1	0	0	0	0	0	0	0	0	2,00
CHIȘINĂU	Liceul Tehnologic Resurse Educaționale și Trayning Tehnologic "B.Z.Herțli"	Rusă	0	0	1	0	2	1	0	0	0	0	4,75
CHIȘINĂU	Liceul Teoretic "G.Călinescu"	Română	0	2	3	4	1	1	0	0	0	0	3,64
CHIȘINĂU	Liceul Teoretic "George Meniuc"	Română	0	3	2	0	2	0	0	0	0	0	3,14
CHIȘINĂU	Liceul Teoretic "Ion Creangă"	Română	0	0	1	1	6	1	0	0	0	0	4,78
CHIȘINĂU	Liceul Teoretic "Kiril și Metodii"	Rusă	0	3	3	2	2	0	0	0	0	0	3,30
CHIȘINĂU	Liceul Teoretic "Lucian Blaga"	Română	1	5	2	0	1	0	0	0	0	0	2,44
CHIȘINĂU	LICEUL TEORETIC "MIGUEL DE CERVANTES SAAVEDRA"	Română	0	2	4	0	1	1	0	0	0	0	3,38
CHIȘINĂU	Liceul Teoretic "Mihail Kogălniceanu"	Română	0	1	1	1	2	0	0	0	0	0	3,80
CHIȘINĂU	Liceul Teoretic "Mihail Lomonosov"	Rusă	1	0	0	0	0	0	0	0	0	0	1,00
CHIȘINĂU	Liceul Teoretic "Mihail Sadoveanu"	Română	0	5	5	3	1	1	0	0	0	0	3,20
CHIȘINĂU	Liceul Teoretic "Natalia Gheorghiu"	Rusă	0	1	1	1	0	0	0	0	0	0	3,00
CHIȘINĂU	Liceul Teoretic bulgar "Vasil Levski"	Rusă	0	1	0	1	0	0	0	0	0	0	3,00
CHIȘINĂU	Instituția Publică Liceul Teoretic "Alexandru cel Bun"	Română	0	3	5	0	2	1	1	0	0	0	3,67
CHIȘINĂU	Colegiul Național de Viticultură și Vinificație	Română	1	10	1	2	2	0	0	0	0	0	2,62
CHIȘINĂU	Liceul Teoretic "Trușeni"	Română	0	2	0	1	0	0	0	0	0	0	2,67
CHIȘINĂU	Instituția Publică LICEUL TEORETIC "ALEXANDR PUȘKIN"	Rusă	0	3	1	4	2	0	0	0	0	0	3,50
CHIȘINĂU	Instituția Publică LICEUL TEORETIC "ION CREANGĂ"	Română	4	4	8	2	1	0	0	0	0	0	2,58

CIMIȘLIA	Instituția Publică LICEUL TEORETIC "MIHAI EMINESCU"	Română	1	2	3	0	1	0	0	0	0	0	2,71
CIMIȘLIA	Instituția Publică LICEUL TEORETIC "MIHAI VITEAZUL"	Română	2	6	4	2	4	0	0	0	0	0	3,00
CIMIȘLIA	Instituția Publică LICEUL TEORETIC "HYPERION"	Română	0	2	1	4	2	0	0	0	0	0	3,67
CIMIȘLIA	Instituția Publică LICEUL TEORETIC "ȘTEFAN CEL MARE"	Română	1	6	2	2	2	1	0	0	0	0	3,07
CIMIȘLIA	Instituția Publică LICEUL TEORETIC "SERGIU COIPAN"	Română	4	8	2	0	0	0	0	0	0	0	1,86
CRULENI	Liceul Teoretic "Boris Dînga"	Română	0	0	1	1	0	0	0	0	0	0	3,50
CRULENI	Liceul Teoretic "Nicolae Donici"	Română	1	1	3	0	1	0	0	0	0	0	2,83
CRULENI	Liceul Teoretic HÎRTOFUL MIC	Română	0	0	1	0	0	0	0	0	0	0	3,00
CRULENI	Liceul Teoretic "Ion Sîrbu"	Română	0	2	4	0	0	0	0	0	0	0	2,67
CRULENI	Liceul Teoretic MĂGDĂCEȘTI	Română	1	0	0	0	0	0	0	0	0	0	1,00
CRULENI	Liceul Teoretic MĂLĂIEȘTI	Română	0	0	2	0	0	0	0	0	0	0	3,00
CRULENI	Liceul Teoretic ONIȚCANI	Română	0	0	3	0	1	0	0	0	0	0	3,50
ONITCANI	Liceul Teoretic "Prometeu"	Română	0	3	0	0	0	0	0	0	0	0	2,00
DONDUȘENI	Liceul Teoretic "A.Mateevici"	Română	0	1	0	1	0	0	0	0	0	0	3,00
BARABOI	Colegiul Agricol	Română	1	2	3	2	5	1	0	0	0	0	3,79
DROCHIA	Instituția Publică Liceul rus nr.3	Rusă	2	2	0	2	2	0	0	0	0	0	3,00
DROCHIA	Instituția Publică Liceul Teoretic "B. P. Hasdeu"	Română	0	2	5	2	2	0	0	0	0	0	3,36
DROCHIA	Instituția Publică Liceul Teoretic "M.Eminescu"	Română	2	4	2	1	7	1	0	0	0	0	3,59
DROCHIA	Instituția Publică Liceul Teoretic "Ștefan cel Mare"	Română	1	0	0	0	5	0	0	0	0	0	4,33
DROCHIA	Instituția Publică Liceul Teoretic Pelinia	Română	1	2	3	1	3	0	0	0	0	0	3,30
DROCHIA	Instituția Publică Liceul Teoretic "Viorel Cantemir"	Română	0	1	0	0	0	0	0	0	0	0	2,00
SOFIA	Liceul Teoretic "Vlad Ioviță"	Română	0	7	2	0	1	0	0	0	0	0	2,50
DUBĂSARI	Liceul Teoretic "Ion Creangă"	Română	3	4	5	2	5	0	0	0	0	0	3,11
DUBĂSARI	Liceul Teoretic Doroțcaia	Română	0	1	1	0	0	0	0	0	0	0	2,50
DUBĂSARI	Liceul Teoretic "Ștefan cel Mare și Sfînt"	Română	0	0	0	0	7	0	0	0	0	0	5,00
DUBĂSARI	Liceul Teoretic "Mihai Eminescu"	Română	0	9	3	1	7	0	0	0	0	0	3,30
DUBĂSARI	Liceul Teoretic "Mihai Eminescu"	Rusă	0	0	0	1	0	0	0	0	0	0	4,00
DUBĂSARI	Liceul Teoretic Holercani	Română	0	0	0	1	0	0	0	0	0	0	4,00
DUBĂSARI	Liceul Teoretic "Ștefan cel Mare"	Română	0	1	0	0	0	0	0	0	0	0	2,00
MOLOVATA	Colegiul de Zootehnie și Medicină Veterinară	Română	0	2	0	0	0	0	0	0	0	0	2,00
EDINET	Colegiul de Zootehnie și Medicină Veterinară	Rusă	0	1	1	1	0	0	0	0	0	0	3,00
BRĂTUȘENI	Instituție Publică Liceul Teoretic Brătușeni	Rusă	1	1	5	0	1	0	0	0	0	0	2,88
EDINET	Instituție Publică Liceul Teoretic "M.Sadoveanu"	Română	1	0	1	0	1	2	0	0	0	0	4,20
EDINET	Instituție Publică Liceul Teoretic "S.Kovalevskaia"	Rusă	0	0	1	0	2	1	0	0	0	0	4,75
EDINET	Instituție Publică Liceul Teoretic "Dimitrie Cantemir"	Rusă	1	0	2	2	3	0	0	0	0	0	3,75
EDINET	Instituție Publică Liceul Teoretic "M.Eminescu"	Română	0	1	4	5	1	0	0	0	0	0	3,55
EDINET	Instituție Publică Liceul Teoretic "Pan Halippa"	Română	1	5	3	2	2	2	0	0	0	0	3,33
EDINET	Instituție Publică Liceul Teoretic "V.Subomlinski"	Rusă	0	0	0	2	3	1	0	0	0	0	4,83
EDINET	Instituție Publică Liceul Teoretic Fetești	Română	0	2	1	0	1	0	0	0	0	0	3,00
EDINET	Instituție Publică Liceul Teoretic Gordinești	Română	0	2	3	2	1	0	0	0	0	0	3,25
FĂLEȘTI	INSTITUȚIA PUBLICĂ LICEUL TEORETIC "E.COȘERIU"	Română	1	4	1	3	2	1	0	0	0	0	3,33
CATRANIC	INSTITUȚIA PUBLICĂ LICEUL TEORETIC "GHEORGHE VRABIE"	Română	0	2	2	4	2	0	0	0	0	0	3,60
FĂLEȘTI	INSTITUȚIA PUBLICĂ LICEUL TEORETIC "M.EMINESCU"	Română	0	2	3	4	4	2	0	0	0	0	4,07
FĂLEȘTI	INSTITUȚIA PUBLICĂ LICEUL TEORETIC "A.PUȘKIN"	Rusă	0	1	1	2	1	0	0	0	0	0	3,60
FĂLEȘTI	INSTITUȚIA PUBLICĂ LICEUL TEORETIC "I.CREANGĂ"	Română	1	3	5	1	3	0	0	0	0	0	3,15
FĂLEȘTI	INSTITUȚIA PUBLICĂ LICEUL TEORETIC "A.MATEEVICI"	Română	0	1	0	1	0	0	0	0	0	0	3,00
FĂLEȘTI	INSTITUȚIA PUBLICĂ LICEUL TEORETIC "V.ALECSANDRI"	Română	0	1	1	1	5	0	0	0	0	0	4,25
SCUMPIA	Liceul Teoretic Cuhureștii de Sus	Română	0	1	2	1	0	0	0	0	0	0	3,00
FLOREȘTI	Liceul Teoretic Cunicca	Rusă	0	0	1	0	1	0	0	0	0	0	4,00
CUNICEA	Liceul Teoretic "A. Cehov"	Rusă	0	2	0	0	1	1	0	0	0	0	3,75
FLOREȘTI	Liceul Teoretic "Ion Creangă"	Română	0	1	3	2	3	0	0	0	0	0	3,78
FLOREȘTI	Liceul Teoretic "M. Costin"	Română	0	5	5	3	3	0	0	0	0	0	3,25
FLOREȘTI	Liceul Teoretic "M. Eminescu"	Română	0	3	2	0	2	1	0	0	0	0	3,50
FLOREȘTI	Liceul Teoretic Frumușica	Română	0	2	3	0	4	0	0	0	0	0	3,67
FRUMUȘICA	Liceul Teoretic "M. Eminescu"	Română	0	5	1	1	3	0	0	0	0	0	3,20
FLOREȘTI	Liceul Teoretic "V. Alecsandri"	Română	2	7	4	0	2	0	0	0	0	0	2,53
MĂRCULEȘTI													

FLOREȘTI	Liceul Teoretic "A. Mateevici"	Română	0	1	2	1	0	0	0	0	0	0	0	3,00
SÂNĂTAUCA														
FLOREȘTI	Liceul Teoretic Ștefănești	Română	0	1	3	0	0	1	0	0	0	0	0	3,40
ȘTEFĂNEȘTI														
GLODENI	LICEUL TEORETIC BALATINA	Română	0	4	1	0	1	0	0	0	0	0	0	2,67
BALATINA														
GLODENI	LICEUL TEORETIC CIUCULEA	Română	0	5	1	2	0	1	0	0	0	0	0	3,00
CIUCULEA														
GLODENI	LICEUL TEORETIC COBANI	Română	1	0	2	2	0	0	0	0	0	0	0	3,00
COBANI														
GLODENI	LICEUL TEORETIC CUHNEȘTI	Română	0	2	2	1	0	0	0	0	0	0	0	2,80
CUHNEȘTI														
GLODENI	LICEUL TEORETIC FUNDURII VECHI	Română	0	0	0	1	2	0	0	0	0	0	0	4,67
FUNDURII VECHI														
GLODENI	LICEUL TEORETIC "LEV TOLSTOI"	Rusă	3	4	0	0	0	0	0	0	0	0	0	1,57
GLODENI														
GLODENI	Liceul Teoretic "Vasile Coroban"	Română	0	2	2	3	3	0	0	0	0	0	0	3,70
GLODENI														
GLODENI	LICEUL TEORETIC LIMBENII VECHI	Română	0	3	3	0	1	0	0	0	0	0	0	2,86
LIMBENII VECHI														
HÎNCEȘTI	Liceul Teoretic Bobeica	Română	0	5	5	1	1	0	0	0	0	0	0	2,83
BOBEICA														
HÎNCEȘTI	Liceul Teoretic "Ștefan Holban"	Română	0	2	1	2	4	0	0	0	0	0	0	3,89
CĂRPINENI														
HÎNCEȘTI	Liceul Teoretic "A. Donici"	Română	0	0	0	0	1	0	0	0	0	0	0	5,00
CIUCULENI														
HÎNCEȘTI	Colegiul de Construcții din Hîncești	Română	1	13	13	6	7	0	0	0	0	0	0	3,12
HÎNCEȘTI														
HÎNCEȘTI	Liceul Teoretic "M. Eminescu"	Română	0	7	4	3	7	1	0	0	0	0	0	3,59
HÎNCEȘTI														
HÎNCEȘTI	Liceul Teoretic "M. Lomonosov"	Rusă	0	5	1	2	2	0	0	0	0	0	0	3,10
HÎNCEȘTI														
HÎNCEȘTI	Liceul Teoretic "M. Sadoveanu"	Română	0	1	6	3	0	0	0	0	0	0	0	3,20
HÎNCEȘTI														
HÎNCEȘTI	Liceul Teoretic Lăpușna	Română	0	6	4	1	3	1	0	0	0	0	0	3,27
LĂPUȘNA														
HÎNCEȘTI	Liceul Teoretic Mingir	Română	0	1	3	3	3	0	0	0	0	0	0	3,80
MINGIR														
IĂLOVENI	Liceul Teoretic "Aurel David"	Română	0	0	1	0	0	0	0	0	0	0	0	3,00
BARDAR														
IĂLOVENI	Liceul Teoretic Costești	Română	0	2	5	1	3	1	0	0	0	0	0	3,67
COSTEȘTI														
IĂLOVENI	Liceul Teoretic "Olimp"	Română	0	2	1	5	2	0	0	0	0	0	0	3,70
COSTEȘTI														
IĂLOVENI	Liceul Teoretic "Andrei Vartic"	Română	2	3	2	5	1	0	0	0	0	0	0	3,00
IĂLOVENI														
IĂLOVENI	Liceul Teoretic "Petre Ștefănuță"	Română	0	2	3	2	5	1	0	0	0	0	0	4,00
IĂLOVENI														
IĂLOVENI	Liceul Teoretic "Mihail Bărcă"	Română	0	0	1	0	1	1	0	0	0	0	0	4,67
MILEȘTI MICI														
IĂLOVENI	Liceul Teoretic Molești	Română	0	1	0	0	1	0	0	0	0	0	0	3,50
MOLEȘTI														
IĂLOVENI	Liceul Teoretic Puhoi	Română	0	3	3	4	5	1	0	0	0	0	0	3,88
PUHOI														
IĂLOVENI	Liceul Teoretic "Ion Pelivan"	Română	0	2	3	1	5	0	0	0	0	0	0	3,82
RAZENI														
IĂLOVENI	Liceul Teoretic Rușeștii Noi	Română	2	4	3	0	2	0	0	0	0	0	0	2,64
RUȘEȘTII NOI														
IĂLOVENI	Liceul Teoretic "Ion Suruceanu"	Română	4	5	5	2	4	0	0	0	0	0	0	2,85
SURUCENI														
IĂLOVENI	Liceul Teoretic Țipala	Română	0	3	1	1	1	0	0	0	0	0	0	3,00
ȚIPALA														
IĂLOVENI	Liceul Teoretic "Dimitrie Cantemir"	Română	0	1	1	4	3	0	0	0	0	0	0	4,00
VĂȘIENI														
IĂLOVENI	Liceul Teoretic Zîmbreni	Română	0	1	1	1	2	0	0	0	0	0	0	3,80
ZÎMBRENI														
LEOVA	Liceul Teoretic "Lucian Blaga"	Română	0	3	0	1	3	0	0	0	0	0	0	3,57
IĂRGARA														
LEOVA	Liceul Teoretic "Constantin Spătaru"	Română	1	1	3	5	4	2	0	0	0	0	0	4,00
LEOVA														
LEOVA	Liceul Teoretic "Lev Tolstoi"	Rusă	0	3	0	0	0	0	0	0	0	0	0	2,00
LEOVA														
LEOVA	Liceul Teoretic "Mihai Eminescu"	Română	1	3	3	7	3	2	0	0	0	0	0	3,74
LEOVA														
LEOVA	Liceul Teoretic "Mihai Viteazu"	Română	0	0	1	3	1	1	0	0	0	0	0	4,33
TOMAI														
NISPORENI	Liceul Teoretic "Boris Cazacu"	Română	0	2	5	4	7	0	0	0	0	0	0	3,89
NISPORENI														
NISPORENI	Liceul Teoretic "Mircea Eliade"	Română	0	3	1	2	2	1	0	0	0	0	0	3,67
NISPORENI														
NISPORENI	Liceul Teoretic "Ștefan cel Mare"	Română	0	2	1	0	0	0	0	0	0	0	0	2,33
NISPORENI														
NISPORENI	Liceul Teoretic Seliște	Română	0	1	0	0	0	0	0	0	0	0	0	2,00
SELIȘTE														
NISPORENI	Liceul Teoretic "Alexandru cel Bun"	Română	0	2	2	3	2	0	0	0	0	0	0	3,56
VARZĂREȘTI														
OCNITA	Colegiul Agroindustrial "Gheorghe Răducan"	Română	1	1	0	2	0	0	0	0	0	0	0	2,75
GRINĂUȚI														
OCNITA	LICEUL TEORETIC "GHEORGHE BIRUITORUL"	Rusă	0	1	3	0	4	0	0	0	0	0	0	3,88
OCNITA														
OCNITA	LICEUL TEORETIC "MIHAIL SADOVEANU"	Română	0	2	1	4	4	0	0	0	0	0	0	3,91
OCNITA														
OCNITA	LICEUL TEORETIC "MIHAI EMINESCU"	Rusă	0	0	0	1	3	0	0	0	0	0	0	4,75
OTACI														
OCNITA	LICEUL TEORETIC "MIHAI EMINESCU"	Română	0	1	2	2	4	0	0	0	0	0	0	4,00
OTACI														
ORHEI	Colegiul de Medicină	Română	2	14	9	9	9	1	0	0	0	0	0	3,27
ORHEI														
ORHEI	INSTITUȚIA PUBLICĂ LICEUL TEORETIC "A. RUSSO"	Română	1	3	4	3	1	1	0	0	0	0	0	3,23
ORHEI														
ORHEI	INSTITUȚIA PUBLICĂ LICEUL TEORETIC "I. L. CARAGIALE"	Română	1	3	2	4	3	0	0	0	0	0	0	3,38
ORHEI														
ORHEI	LICEUL TEORETIC "M. LOMONOSOV"	Rusă	0	0	3	3	4	0	0	0	0	0	0	4,10
ORHEI														
ORHEI	LICEUL TEORETIC "ONISIFOR GHIBU"	Română	0	3	1	2	2	0	0	0	0	0	0	3,38
ORHEI														
ORHEI	INSTITUȚIA PUBLICĂ LICEUL TEORETIC "ALEXANDRU DONICI"	Română	1	10	5	6	2	0	0	0	0	0	0	2,92
PERESECIŢINA														
ORHEI	INSTITUȚIA PUBLICĂ LICEUL TEORETIC "V. LUPU"	Română	0	2	4	2	1	0	0	0	0	0	0	3,22
SUSLENI														
REZINA	Instituție Publică Liceul Teoretic "Ion Creangă"	Română	1	3	4	2	3	1	0	0	0	0	0	3,43
CIUȚAUCA														

REZINA IGNĂȚEI	Instituție Publică Liceul Teoretic "Ioan Sârbu" Ignăței	Română	0	1	2	1	3	0	0	0	0	0	0	3,86
REZINA	Liceul Teoretic "A. Pușkin"	Rusă	0	1	0	1	5	1	0	0	0	0	0	4,62
REZINA	Liceul Teoretic "Alexandru cel Bun"	Română	0	0	3	3	4	0	0	0	0	0	0	4,10
REZINA	Liceul Teoretic "Ștefan cel Mare"	Română	0	8	6	2	9	0	0	0	0	0	0	3,48
RIȘCANI CORLATENI	LICEUL TEORETIC "VICTOR DUMBRĂVEANU"	Română	0	2	5	3	2	0	0	0	0	0	0	3,42
RIȘCANI MIHĂILENI	LICEUL TEORETIC "EUGEN COȘERIU"	Română	0	4	1	0	1	0	0	0	0	0	0	2,67
RIȘCANI	Colegiul Agroindustrial	Rusă	0	1	1	0	2	0	0	0	0	0	0	3,75
RIȘCANI	Colegiul Agroindustrial	Română	0	7	6	4	1	0	0	0	0	0	0	2,94
RIȘCANI	LICEUL TEORETIC "DIMITRIE CANTEMIR"	Rusă	0	0	0	1	0	0	0	0	0	0	0	4,00
RIȘCANI	LICEUL TEORETIC "LIVIU DAMIAN"	Română	2	0	2	0	1	0	0	0	0	0	0	2,60
RIȘCANI	LICEUL TEORETIC VĂRATIC	Română	0	4	2	1	0	0	0	0	0	0	0	2,57
VĂRATIC SÎNGEREI	LICEUL TEORETIC "LUCEAFĂRUL"	Română	0	2	0	1	4	0	0	0	0	0	0	4,00
BIRUINȚA SÎNGEREI	LICEUL TEORETIC "P. HALIPPA"	Română	1	5	1	3	2	0	0	0	0	0	0	3,00
CUBOLTA SÎNGEREI	LICEUL TEORETIC "A. AGAPIE"	Română	0	3	8	0	2	0	0	1	0	0	0	3,43
PEPENI SÎNGEREI	LICEUL TEORETIC "ION CREANGĂ"	Română	0	7	2	2	1	1	0	0	0	0	0	3,00
RĂDOAIA SÎNGEREI	LICEUL TEORETIC "M. EMINESCU"	Română	0	4	3	1	7	0	0	0	0	0	0	3,73
SÎNGEREI	LICEUL TEORETIC "OLIMP"	Română	2	1	6	3	1	0	0	0	0	0	0	3,00
SÎNGEREI	Liceul Teoretic "A. Russo"	Română	1	2	1	2	5	0	0	0	0	0	0	3,73
SÎNGEREII NOI SOROCA	Liceul Teoretic Bădiceni	Română	0	2	3	1	0	0	0	0	0	0	0	2,83
BĂDICENI SOROCA	Liceul Teoretic "A. Porcesu"	Română	0	2	6	0	0	0	0	0	0	0	0	2,75
CĂINĂRII VECHI SOROCA	Liceul Teoretic Cosăuți	Română	0	4	0	0	1	1	0	0	0	0	0	3,17
COSĂUȚI SOROCA	Liceul Teoretic Nimereuca	Română	0	1	0	0	1	0	0	0	0	0	0	3,50
NIMEREUCA SOROCA	Liceu Teoretic Rublenița	Română	0	0	1	1	3	0	0	0	0	0	0	4,40
RUBLENIȚA SOROCA	Colegiul "Prometeu-E.P.T."	Română	0	1	0	0	0	0	0	0	0	0	0	2,00
SOROCA	Colegiul Tehnic Agricol	Română	0	6	10	4	2	0	0	0	0	0	0	3,09
SOROCA	Liceul Teoretic "A. Pușkin"	Rusă	0	1	1	0	2	0	0	0	0	0	0	3,75
SOROCA	Liceul Teoretic "C. Stere"	Română	1	0	1	0	1	0	0	0	0	0	0	3,00
SOROCA	Liceul Teoretic "I. Creangă"	Română	0	1	2	0	2	0	0	0	0	0	0	3,60
SOROCA	Liceul Teoretic "P. Rareș"	Română	1	5	7	9	3	0	0	0	0	0	0	3,32
SOROCA	Liceul Teoretic "G. Vieru"	Română	1	2	1	0	1	0	0	0	0	0	0	2,60
VASILCĂU SOROCA	Liceul Teoretic Visoca	Română	0	3	3	1	1	0	0	0	0	0	0	3,00
VISOCA STRĂȘENI	INSTITUȚIA PUBLICĂ LICEUL TEORETIC "ALECU RUSSO"	Română	0	0	1	1	0	0	0	0	0	0	0	3,50
COIUSNA STRĂȘENI	INSTITUȚIA PUBLICĂ LICEUL TEORETIC "MITROPOLIT NESTOR VORNICESCU"	Română	0	0	2	2	2	0	0	0	0	0	0	4,00
LOZOVA STRĂȘENI	INSTITUȚIA PUBLICĂ LICEUL TEORETIC ROMĂNEȘTI	Română	0	0	2	0	0	0	0	0	0	0	0	3,00
ROMĂNEȘTI STRĂȘENI	INSTITUȚIA PUBLICĂ LICEUL TEORETIC "UNIVERSUL"	Română	1	4	2	0	1	0	0	0	0	0	0	2,50
SCORENI STRĂȘENI	INSTITUȚIA PUBLICĂ LICEUL TEORETIC SIREȚI	Română	1	5	0	2	1	1	0	0	0	0	0	3,00
SIREȚI STRĂȘENI	INSTITUȚIA PUBLICĂ LICEUL TEORETIC "ION VATAMANU"	Română	0	1	0	3	4	0	0	0	0	0	0	4,25
STRĂȘENI	INSTITUȚIA PUBLICĂ LICEUL TEORETIC "MIHAI EMINESCU"	Română	1	9	3	2	2	1	0	0	0	0	0	2,89
STRĂȘENI	INSTITUȚIA PUBLICĂ LICEUL TEORETIC "I. INCULEȚ"	Română	0	3	3	3	3	0	0	0	0	0	0	3,50
VORNICENI STRĂȘENI	INSTITUȚIA PUBLICĂ LICEUL TEORETIC ZUBREȘTI	Română	0	0	0	1	0	0	0	0	0	0	0	4,00
ZUBREȘTI SOLDĂNEȘTI	Liceul teoretic Cotiușeni Mari	Română	3	8	2	0	1	0	0	0	0	0	0	2,14
COTIUȘENII MARI SOLDĂNEȘTI	Liceul teoretic Cușmirca	Română	1	3	1	1	1	0	0	0	0	0	0	2,71
CUȘMIRCA SOLDĂNEȘTI	Liceul teoretic "A. Mateevici"	Română	0	0	0	4	4	0	0	0	0	0	0	4,50
SOLDĂNEȘTI	Liceul teoretic "Ștefan cel Mare"	Română	4	2	2	4	3	1	0	0	0	0	0	3,19
SOLDĂNEȘTI ȘTEFAN VODĂ	LICEUL TEORETIC "ECATERINA MALCOCI"	Română	1	9	2	3	1	1	1	0	0	0	0	3,06
CROCMĂZ ȘTEFAN VODĂ	LICEUL TEORETIC "BOGDAN PETRICEICU HAȘDEU"	Română	0	5	2	4	1	0	0	0	0	0	0	3,08
OLĂNEȘTI ȘTEFAN VODĂ	LICEUL TEORETIC "ALEXANDRU CEL BUN"	Română	1	4	4	1	6	0	0	0	0	0	0	3,44
SLOBOZIA ȘTEFAN VODĂ	LICEUL TEORETIC "ȘTEFAN VODĂ"	Română	0	4	2	5	5	1	0	0	0	0	0	3,82
ȘTEFAN VODĂ ȘTEFAN VODĂ	LICEUL TEORETIC "ȘTEFAN CIOBANU"	Română	0	1	2	2	1	0	0	0	0	0	0	3,50
TALMAZA ȘTEFAN VODĂ	LICEUL TEORETIC "MARIA BIEȘU"	Română	1	4	2	0	1	1	0	0	0	0	0	2,89
VOLINTIRI TĂRĂCLIA	LICEUL TEORETIC "IVAN VAZOV"	Rusă	2	10	7	8	0	1	0	0	0	0	0	2,89
TĂRĂCLIA TĂRĂCLIA	LICEUL TEORETIC TVARDIȚA	Rusă	0	2	2	1	1	0	0	0	0	0	0	3,17
TĂRĂCLIA TĂRĂCLIA	LICEUL TEORETIC "HRISTO BOTEV" s. Valea Perjei	Rusă	0	0	2	0	1	0	0	0	0	0	0	3,67
VALEA PERJEI TELENEȘTI	LICEUL TEORETIC BRÎNZENII VECHI	Română	0	2	1	0	2	0	0	0	0	0	0	3,40
BRÎNZENII VECHI TELENEȘTI	LICEUL TEORETIC "A. PĂUNESCU"	Română	0	0	1	0	1	0	0	0	0	0	0	4,00
TELENEȘTI CĂZĂNEȘTI	LICEUL TEORETIC "D. Cantemir"	Română	0	1	1	5	2	0	0	0	0	0	0	3,89
MÎNDREȘTI														

TELENEȘTI	LICEUL TEORETIC NEGURENI	Română	0	1	2	2	2	1	0	0	0	0	4,00	
NEGURENI														
TELENEȘTI	LICEUL TEORETIC "V.ANEȘTIADÉ"	Română	0	6	2	3	3	0	0	0	0	0	3,21	
SĂRĂTENII VECHI														
TELENEȘTI	LICEUL TEORETIC "LUCIAN BLAGA"	Română	0	3	5	1	3	1	0	0	0	0	3,54	
TELENEȘTI														
TELENEȘTI	LICEUL TEORETIC ȚINȚĂRENI	Română	1	1	0	2	2	0	0	0	0	0	3,50	
ȚINȚĂRENI														
TIRASPOL	Liceul Teoretic "Lucian Blaga"	Română	0	0	0	0	1	0	0	0	0	0	5,00	
TIRASPOL														
UNGHENI	LICEUL TEORETIC "D.CANTEMIR"	Română	0	0	0	0	2	0	0	0	0	0	5,00	
CORNEȘTI														
UNGHENI	LICEUL TEORETIC "ELADA"	Română	0	1	2	1	0	0	0	0	0	0	3,00	
MACĂREȘTI														
UNGHENI	LICEUL TEORETIC "A. MATEEVICI"	Română	1	3	3	6	2	0	0	0	0	0	3,33	
PĂRLIȚA														
UNGHENI	LICEUL TEORETIC SCULENI	Română	0	3	2	1	3	0	0	0	0	0	3,44	
SCULENI														
UNGHENI	Colegiul Agroindustrial	Română	1	4	7	2	5	0	0	0	0	0	3,32	
UNGHENI														
UNGHENI	Colegiul de Medicină	Română	1	8	2	4	0	0	0	0	0	0	2,60	
UNGHENI														
UNGHENI	LICEUL TEORETIC "GH. ASACHI"	Română	0	2	0	1	0	0	0	0	0	0	2,67	
UNGHENI														
UNGHENI	LICEUL TEORETIC "I. CREANGĂ"	Română	0	3	2	0	5	1	0	0	0	0	3,91	
UNGHENI														
UNGHENI	LICEUL TEORETIC "M. EMINESCU"	Română	0	2	5	0	3	0	0	0	0	0	3,40	
UNGHENI														
UNGHENI	LICEUL TEORETIC "A. PUȘKIN"	Română	0	1	0	0	0	0	0	0	0	0	2,00	
UNGHENI														
UNGHENI	LICEUL TEORETIC "A. PUȘKIN"	Rusă	0	4	5	4	5	0	0	0	0	0	3,56	
UNGHENI														
UNGHENI	LICEUL TEORETIC "VASILE ALECSANDRI"	Română	0	1	2	2	2	0	0	0	0	0	3,71	
UNGHENI														
UTA GĂGĂUZIA	LICEUL TEORETIC BAURCI	Rusă	0	0	2	2	0	0	0	0	0	0	3,50	
BAURCI														
UTA GĂGĂUZIA	LICEUL TEORETIC M. CHIOSEA	Rusă	0	2	1	0	1	0	0	0	0	0	3,00	
BESALMA														
UTA GĂGĂUZIA	LICEUL TEORETIC BEȘGHIOZ	Rusă	0	3	0	0	0	0	0	0	0	0	2,00	
BESGHIOZ														
UTA GĂGĂUZIA	FILIALA CEADIR-LUNGA A LICEUL TEORETIC "ORIZONT"	Engleză	0	0	0	2	1	0	0	0	0	0	4,33	
CEADIR-LUNGA														
UTA GĂGĂUZIA	LICEUL TEORETIC "V. MOȘCOV"	Rusă	0	0	2	1	4	0	0	0	0	0	4,29	
CEADIR-LUNGA														
UTA GĂGĂUZIA	Liceul Teoretic Nr. 2	Rusă	0	2	2	0	0	0	0	0	0	0	2,50	
CEADIR-LUNGA														
UTA GĂGĂUZIA	LICEUL TEORETIC RAIONAL "M.GUBOGLO"	Rusă	0	4	2	1	4	0	0	0	0	0	3,45	
CEADIR-LUNGA														
UTA GĂGĂUZIA	Liceul Teoretic "M.I. TUZLOV"	Rusă	1	7	5	3	3	2	1	0	0	0	3,45	
CHIRSOVA														
UTA GĂGĂUZIA	LICEUL TEORETIC CIOC-MAIDAN	Rusă	1	0	2	4	3	0	0	0	0	0	3,80	
CIOC-MAIDAN														
UTA GĂGĂUZIA	LICEUL TEORETIC CIȘMICHIOI	Rusă	4	5	2	0	0	0	0	0	0	0	1,82	
CIȘMICHIOI														
UTA GĂGĂUZIA	LICEUL TEORETIC "D.MAVRODI"	Rusă	0	2	0	3	0	0	0	0	0	0	3,20	
COMRAT														
UTA GĂGĂUZIA	LICEUL TEORETIC "G.A.GAIDARJI"	Rusă	0	0	1	0	1	0	0	0	0	0	4,00	
COMRAT														
UTA GĂGĂUZIA	LICEUL TEORETIC "N.TRETIACOV"	Rusă	0	0	2	0	0	0	0	0	0	0	3,00	
COMRAT														
UTA GĂGĂUZIA	LICEUL TEORETIC MUNICIPAL "D.CARACIOBAN"	Rusă	0	0	1	1	2	0	0	0	0	0	4,25	
COMRAT														
UTA GĂGĂUZIA	LICEUL MOLDO-TURC "S.DEMIREL"	Engleză	1	2	8	0	1	0	0	0	0	0	2,83	
CONGAZ														
UTA GĂGĂUZIA	LICEUL TEORETIC CONGAZ	Rusă	1	1	0	6	0	0	0	0	0	0	3,38	
CONGAZ														
UTA GĂGĂUZIA	LICEUL TEORETIC "BORIS IANACOGLO"	Rusă	3	5	4	4	0	1	0	0	0	0	2,76	
COPCEAC														
UTA GĂGĂUZIA	LICEUL TEORETIC "S.I.BARANOVSKI"	Rusă	0	1	6	1	2	0	0	0	0	0	3,40	
COPCEAC														
UTA GĂGĂUZIA	Liceul Teoretic DEZGHINGEA	Rusă	0	3	2	1	1	0	0	0	0	0	3,00	
DEZGHINGEA														
UTA GĂGĂUZIA	Liceul Teoretic "S.P.Economov"	Rusă	0	2	3	0	1	0	0	0	0	0	3,00	
ETULIA														
UTA GĂGĂUZIA	Colegiul Tehnic Agricol	Rusă	0	1	1	0	0	0	0	0	0	0	2,50	
SVETLII														
UTA GĂGĂUZIA	LICEUL TEORETIC SVETLII	Rusă	0	2	0	1	1	0	0	0	0	0	3,25	
SVETLII														
UTA GĂGĂUZIA	LICEUL TEORETIC TOMAI	Rusă	1	1	1	2	3	0	0	0	0	0	3,62	
TOMAI														
UTA GĂGĂUZIA	LICEUL TEORETIC "A. DOLJENKO"	Rusă	0	3	4	2	2	1	0	0	0	0	3,50	
VULCĂNEȘTI														
UTA GĂGĂUZIA	LICEUL TEORETIC Nr.2	Română	0	1	1	1	2	0	0	0	0	0	3,80	
VULCĂNEȘTI														
Total Matematica (R)			Rusă	41	178	196	165	186	31	3	0	0	0	3,48
			Engleză	2	6	10	6	4	1	0	0	0	0	3,24
			Română	231	1067	954	646	795	86	9	3	1	0	3,27

Matematica (U.A.S.T)

Raion	Instituția de învățământ	Limba de instruire	Nota 1	Nota 2	Nota 3	Nota 4	Nota 5	Nota 6	Nota 7	Nota 8	Nota 9	Nota 10	Media
ANENII NOI	Instituție Publică Liceul Teoretic "Andrei Straiță"	Română	0	0	1	0	2	1	0	0	0	0	4,75
ANENII NOI													
BĂLȚI	LICEUL TEORETIC "A.I.CUZA"	Română	0	0	0	0	1	0	0	0	0	0	5,00
BĂLȚI													
BĂLȚI	LICEUL TEORETIC "M.EMINESCU"	Română	0	0	0	0	0	0	1	0	0	0	7,00
BĂLȚI													
BĂLȚI	LICEUL TEORETIC "N.GOGOL"	Rusă	0	6	2	1	4	0	2	0	0	0	3,73
BĂLȚI													
BĂLȚI	Liceul Teoretic Republican "Ion Creangă"	Română	0	1	0	0	0	0	0	0	0	0	2,00
BĂLȚI													
BRICENI	Liceul Teoretic Beleavinți	Română	0	1	0	0	0	0	0	0	0	0	2,00
BELEAVINȚI													
BRICENI	Liceul Teoretic Drepcăuți	Română	0	0	1	0	1	0	0	0	0	0	4,00
DREPCĂUȚI													
BRICENI	Colegiul Pedagogic "Gh.Asachi"	Ucraineană	0	0	0	0	1	0	0	0	0	0	5,00
LIPCANI													
CANTEMIR	Instituția publică Liceul Teoretic "D.Cantemir"	Română	0	0	0	0	1	0	0	0	0	0	5,00
CANTEMIR													
CĂLĂRAȘI	Colegiul Pedagogic "Alexandru cel Bun"	Română	0	0	0	0	1	0	0	0	0	0	5,00
CĂLĂRAȘI													
CĂLĂRAȘI	Liceul Teoretic Pitușca	Română	0	0	1	0	0	0	0	0	0	0	3,00
PITUȘCA													
CĂUȘENI	LICEUL TEORETIC "M.EMINESCU"	Română	0	0	0	0	1	0	0	0	0	0	5,00
CĂUȘENI													
CĂUȘENI	LICEUL TEORETIC "Gr.GRIGORIU"	Română	0	0	0	0	0	1	0	0	0	0	6,00
CÎRNĂȚENI													

CHIȘINĂU	Instituția Publică Liceul Teoretic "Grigore Vieru"	Română	0	0	0	1	0	0	0	0	0	0	4,00
BĂCIOI													
CHIȘINĂU	Instituția Publică Liceul Teoretic "Traian"	Română	0	0	0	0	1	0	0	0	0	0	5,00
BOTANICA CHIȘINĂU													
CHIȘINĂU	Instituția Publică Liceul Teoretic "Tudor Vladimirescu"	Română	0	0	1	1	2	0	0	0	0	0	4,25
BOTANICA CHIȘINĂU													
CHIȘINĂU	LICEUL TEORETIC "BOGDAN PETRICEICU HAȘDEU"	Rusă	0	1	0	0	0	0	0	0	0	0	2,00
BOTANICA CHIȘINĂU													
CHIȘINĂU	LICEUL TEORETIC "IULIA HAȘDEU"	Română	0	0	0	0	1	0	0	0	0	0	5,00
BOTANICA CHIȘINĂU													
CHIȘINĂU	Liceul Teoretic "Mihai Eminescu"	Română	0	0	0	0	1	0	0	0	0	0	5,00
BOTANICA CHIȘINĂU													
CHIȘINĂU	LICEUL TEORETIC "V.ALECSANDRI"	Română	0	0	1	0	2	0	0	0	0	0	4,33
BOTANICA CHIȘINĂU													
CHIȘINĂU	Liceul Teoretic cu profil de arte "Elena Alistar"	Română	0	0	0	0	1	0	0	0	0	0	5,00
BOTANICA CHIȘINĂU													
CHIȘINĂU	Instituția Publică Liceul Teoretic "Onisifor Ghibu"	Română	0	0	1	0	0	0	0	0	0	0	3,00
BUUCĂNI CHIȘINĂU													
CHIȘINĂU	Liceul - Internat Municipal cu Profil Sportiv	Română	0	0	1	0	0	0	0	0	0	0	3,00
BUUCĂNI CHIȘINĂU													
CHIȘINĂU	LICEUL PROFESIONAL NR.1	Română	0	0	0	1	0	0	0	0	0	0	4,00
BUUCĂNI CHIȘINĂU													
CHIȘINĂU	Liceul Teoretic "N.V.Gogol"	Rusă	0	0	0	0	1	0	0	0	0	0	5,00
BUUCĂNI CHIȘINĂU													
CHIȘINĂU	Instituția Publică Liceul Teoretic "Mihai Viteazul"	Română	0	1	1	1	3	0	0	0	0	0	4,00
CENTRU CHIȘINĂU													
CHIȘINĂU	Liceul Teoretic "Gheorghe Asachi"	Română	0	0	1	0	0	0	0	0	0	0	3,00
CENTRU CHIȘINĂU													
CHIȘINĂU	CENTRU EXTERNAT 3	Rusă	0	0	0	0	0	1	0	0	1	0	7,50
CHIȘINĂU													
CHIȘINĂU	Colegiul de Arte Plastice "Alexandru Plămădeală"	Română	0	0	0	0	1	1	0	0	0	0	5,50
CHIȘINĂU													
CHIȘINĂU	Colegiul de Informatică	Română	0	0	0	0	0	1	0	0	0	0	6,00
CHIȘINĂU													
CHIȘINĂU	Colegiul de Muzică "Ștefan Neaga"	Română	0	0	0	0	2	0	0	0	0	0	5,00
CHIȘINĂU													
CHIȘINĂU	Colegiul Internațional de Administrare și Business	Rusă	0	0	0	0	1	0	0	0	0	0	5,00
CHIȘINĂU													
CHIȘINĂU	Liceul Teoretic cu profil de arte "Mihail Berezovschi"	Română	0	0	0	0	1	0	0	0	0	0	5,00
CIOCANI CHIȘINĂU													
CHIȘINĂU	Liceul Teoretic "Alexei Mateevici"	Română	0	0	0	1	0	0	0	0	0	0	4,00
CRICOVA													
CHIȘINĂU	Liceu Teoretic "Waldorf" (cu grupe de grădiniță)	Română	0	0	1	0	0	0	0	0	0	0	3,00
RIȘCANI CHIȘINĂU													
CHIȘINĂU	Liceul de Limbi Moderne și Tehnologii Informaționale "SOCRATE"	Română	0	0	1	0	1	0	0	0	0	0	4,00
RIȘCANI CHIȘINĂU													
CHIȘINĂU	Liceul Teoretic "Academia Copiilor"	Română	0	0	0	0	1	0	0	0	0	0	5,00
RIȘCANI CHIȘINĂU													
CHIȘINĂU	Liceul Teoretic "George Meniuc"	Română	0	0	1	0	0	0	0	0	0	0	3,00
RIȘCANI CHIȘINĂU													
CHIȘINĂU	Liceul Teoretic "Mihail Sadoveanu"	Română	0	0	0	0	1	0	0	0	0	0	5,00
RIȘCANI CHIȘINĂU													
CHIȘINĂU	Liceul Teoretic "Mihail Stratulat"	Română	0	0	0	0	0	1	0	0	0	0	6,00
CRULENI													
BOȘCANA													
DONDUȘENI	Liceul Teoretic "Perspectiva"	Română	0	1	0	0	0	0	0	0	0	0	2,00
ARIONEȘTI													
DONDUȘENI	Liceul Teoretic "Prometeu"	Română	1	4	1	0	0	0	0	0	0	0	2,00
BARABOI													
DONDUȘENI	Liceul Teoretic "A.Pușkin"	Rusă	0	0	1	0	0	0	0	0	0	0	3,00
DONDUȘENI													
DROCHIA	Instituția Publică Liceul Teoretic Pelinia	Română	0	0	0	0	1	0	0	0	0	0	5,00
PELINIA													
DUBĂSARI	Liceul Teoretic "Mihai Eminescu"	Română	0	0	1	0	1	1	0	0	0	0	4,67
DUBĂSARI													
DUBĂSARI	Liceul Teoretic "Mihai Eminescu"	Rusă	0	1	3	0	0	0	0	0	0	0	2,75
DUBĂSARI													
EDINEȘI	Instituția Publică Liceul Teoretic "Vasile Stroescu"	Română	0	0	1	0	0	0	0	0	0	0	3,00
BRÎNZENI													
EDINEȘI	Instituția Publică Liceul Teoretic "Dimitrie Cantemir"	Rusă	0	2	0	0	0	0	0	0	0	0	2,00
EDINEȘI													
EDINEȘI	Instituția Publică Liceul Teoretic "Pan Halippa"	Română	0	1	0	0	1	0	0	0	0	0	3,50
EDINEȘI													
EDINEȘI	Instituția Publică Liceul Teoretic Gordinești	Română	0	0	0	1	1	0	1	0	0	0	5,33
GORDINEȘTI													
FĂLEȘTI	INSTITUȚIA PUBLICĂ LICEUL TEORETIC MĂRÂNDENI	Română	0	0	0	1	0	0	0	0	0	0	4,00
MĂRÂNDENI													
FĂLEȘTI	INSTITUȚIA PUBLICĂ LICEUL TEORETIC "DIMITRIE CANTEMIR"	Română	0	0	0	0	1	0	0	0	0	0	5,00
PIRLIȚA													
FĂLEȘTI	INSTITUȚIA PUBLICĂ LICEUL TEORETIC "GRIGORE VIERU"	Română	0	0	0	1	1	0	0	0	0	0	4,50
SĂRATA VECHĂ													
FLOREȘTI	Liceul Teoretic "A. Cehov"	Rusă	0	1	0	0	1	0	0	0	0	0	3,50
FLOREȘTI													
FLOREȘTI	Liceul Teoretic "M. Costin"	Română	1	0	0	0	0	0	0	0	0	0	1,00
FLOREȘTI													
FLOREȘTI	Liceul Teoretic "M. Eminescu"	Română	0	1	0	0	0	0	0	0	0	0	2,00
FLOREȘTI													
FLOREȘTI	Liceul Teoretic Frumușica	Română	0	6	2	0	0	0	0	0	0	0	2,25
FRUMUȘICA													
FLOREȘTI	Liceul Teoretic "M. Eminescu"	Română	0	0	1	0	0	0	0	0	0	0	3,00
GHINDEȘTI													
GLODENI	LICEUL TEORETIC DANU	Rusă	0	1	2	0	0	0	0	0	0	0	2,67
DANU													
GLODENI	Liceul Teoretic "Vasile Coroban"	Română	0	1	0	0	1	0	0	0	0	0	3,50
GLODENI													
IALOVENI	Liceul Teoretic "Petre Ștefinuță"	Română	0	0	0	0	0	1	0	0	0	0	6,00
IALOVENI													
IALOVENI	Liceul Teoretic Zîmbreni	Română	0	0	0	0	1	0	0	0	0	0	5,00
ZÎMBRENI													
OCNIȚA	LICEUL TEORETIC "CONSTANTIN STAMATI"	Română	0	1	0	0	1	0	0	0	0	0	3,50
OCNIȚA													
OCNIȚA	LICEUL TEORETIC "MIHAIL SADOVEANU"	Română	0	0	0	1	0	0	0	0	0	0	4,00
OCNIȚA													
ORHEI	Colegiul Pedagogic "Vasile Lupu"	Română	0	0	0	0	0	1	1	0	0	0	6,50
ORHEI													
RIȘCANI	LICEUL TEORETIC "VICTOR DUMBRĂVEANU"	Română	0	2	0	0	0	0	0	0	0	0	2,00
CORLĂTENI													
RIȘCANI	LICEUL TEORETIC "CONSTANTIN POPOVICI"	Rusă	0	0	0	0	2	0	0	0	0	0	5,00
NIHORENI													

RISCANI	LICEUL TEORETIC "LEONID GHERMAN"	Română	0	0	0	0	1	0	0	0	0	0	0	5,00
ZAICANI														
SOROCA	Colegiul Pedagogic "Mihai Eminescu"	Română	0	0	0	0	1	1	0	0	0	0	5,50	
SOROCA														
SOROCA	Liceul Teoretic "A. Puşkin"	Rusă	0	0	0	1	0	0	0	0	0	0	4,00	
SOROCA														
SOROCA	Liceul Teoretic "G.Vieru"	Română	0	0	0	1	1	0	0	0	0	0	4,50	
VASILCAU														
STRĂŞENI	INSTITUȚIA PUBLICĂ LICEUL TEORETIC "MIHAI EMINESCU"	Română	0	0	0	1	0	0	0	0	0	0	4,00	
STRĂŞENI														
SOLDĂNEȘTI	Liceul teoretic Cotuienii Mari	Română	0	0	1	0	0	0	0	0	0	0	3,00	
COTUIENII MARI														
TELENEȘTI	LICEUL TEORETIC "LUCIAN BLAGA"	Română	0	0	0	0	1	0	0	0	0	0	5,00	
TELENEȘTI														
UNGHENI	LICEUL TEORETIC "VASILE ALECSANDRI"	Română	0	1	0	0	1	0	0	0	0	0	3,50	
UNGHENI														
UTA GĂGAUZIA	LICEUL TEORETIC "S.I.BARANOVSKI"	Rusă	0	0	0	1	2	0	0	0	0	0	4,67	
COPCEAC														
Total Matematica (U.A.S.T)		Ucraineană	0	0	0	0	1	0	0	0	0	0	5,00	
		Română	2	21	19	11	39	9	3	0	0	0	3,99	
		Rusă	0	12	8	3	11	1	2	0	1	0	3,79	
Pregătirea sportivă (S)														
Raion	Instituția de învățământ	Limba de instruire	Nota 1	Nota 2	Nota 3	Nota 4	Nota 5	Nota 6	Nota 7	Nota 8	Nota 9	Nota 10	Media	
Localitate														
CHIȘINĂU	Liceul Teoretic cu profil sportiv nr.3	Rusă	0	0	0	0	0	1	0	0	0	0	6,00	
BOTANICA CHIȘINĂU														
CHIȘINĂU	Liceul - Internat Municipal cu Profil Sportiv	Română	0	0	0	0	1	0	0	0	0	0	5,00	
BIUCANI CHIȘINĂU														
Total Pregătirea sportivă (S)		Rusă	0	0	0	0	0	1	0	0	0	0	6,00	
		Română	0	0	0	0	1	0	0	0	0	0	5,00	
Solfegii														
Raion	Instituția de învățământ	Limba de instruire	Nota 1	Nota 2	Nota 3	Nota 4	Nota 5	Nota 6	Nota 7	Nota 8	Nota 9	Nota 10	Media	
Localitate														
BĂLȚI	Colegiul de Muzică și Pedagogie	Română	0	0	0	0	0	1	0	0	0	0	6,00	
BĂLȚI														
Total Solfegii		Română	0	0	0	0	0	1	0	0	0	0	6,00	
Tehnologia culinară														
Raion	Instituția de învățământ	Limba de instruire	Nota 1	Nota 2	Nota 3	Nota 4	Nota 5	Nota 6	Nota 7	Nota 8	Nota 9	Nota 10	Media	
Localitate														
CHIȘINĂU	LICEUL PROFESIONAL NR.1	Română	0	0	0	0	0	1	0	0	0	0	6,00	
BIUCANI CHIȘINĂU														
Total Tehnologia culinară		Română	0	0	0	0	0	1	0	0	0	0	6,00	
Tehnologia de execuție a lucrărilor de țîmplărie														
Raion	Instituția de învățământ	Limba de instruire	Nota 1	Nota 2	Nota 3	Nota 4	Nota 5	Nota 6	Nota 7	Nota 8	Nota 9	Nota 10	Media	
Localitate														
CHIȘINĂU	LICEUL PROFESIONAL NR.2	Română	0	0	0	0	1	0	0	0	0	0	5,00	
BOTANICA CHIȘINĂU														
Total Tehnologia de execuție a lucrărilor de țîmplărie		Română	0	0	0	0	1	0	0	0	0	0	5,00	
Teoria muzicii														
Raion	Instituția de învățământ	Limba de instruire	Nota 1	Nota 2	Nota 3	Nota 4	Nota 5	Nota 6	Nota 7	Nota 8	Nota 9	Nota 10	Media	
Localitate														
CAHUL	Colegiul Industrial – Pedagogic	Română	0	0	1	0	0	0	0	0	0	0	3,00	
CAHUL														
CHIȘINĂU	Colegiul de Muzică "Ștefan Neaga"	Română	0	0	0	0	1	0	0	0	0	0	5,00	
CHIȘINĂU														
Total Teoria muzicii		Română	0	0	1	0	1	0	0	0	0	0	4,00	